Autobusni kolodvor Korčula

Hajdić, Anđelo

Supplement / Prilog

Publication year / Godina izdavanja: **2019**

Permanent link / Trajna poveznica: https://urn.nsk.hr/urn:nbn:hr:123:106651

Rights / Prava: In copyright / Zaštićeno autorskim pravom.

Download date / Datum preuzimanja: **2024-04-18**

Repository / Repozitorij:

FCEAG Repository - Repository of the Faculty of Civil Engineering, Architecture and Geodesy, University of Split

UNIVERSITY OF SPLIT

dabar
DIGITALNI AKADEMSKI ARHIVI I REPOZITORIJI

SVEUČILIŠTE U SPLITU / FAKULTET GRAĐEVINARSTVA, ARHITEKTURE I GEODEZIJE
DIPLOMSKI SVEUČILIŠNI STUDIJ ARHITEKTURE

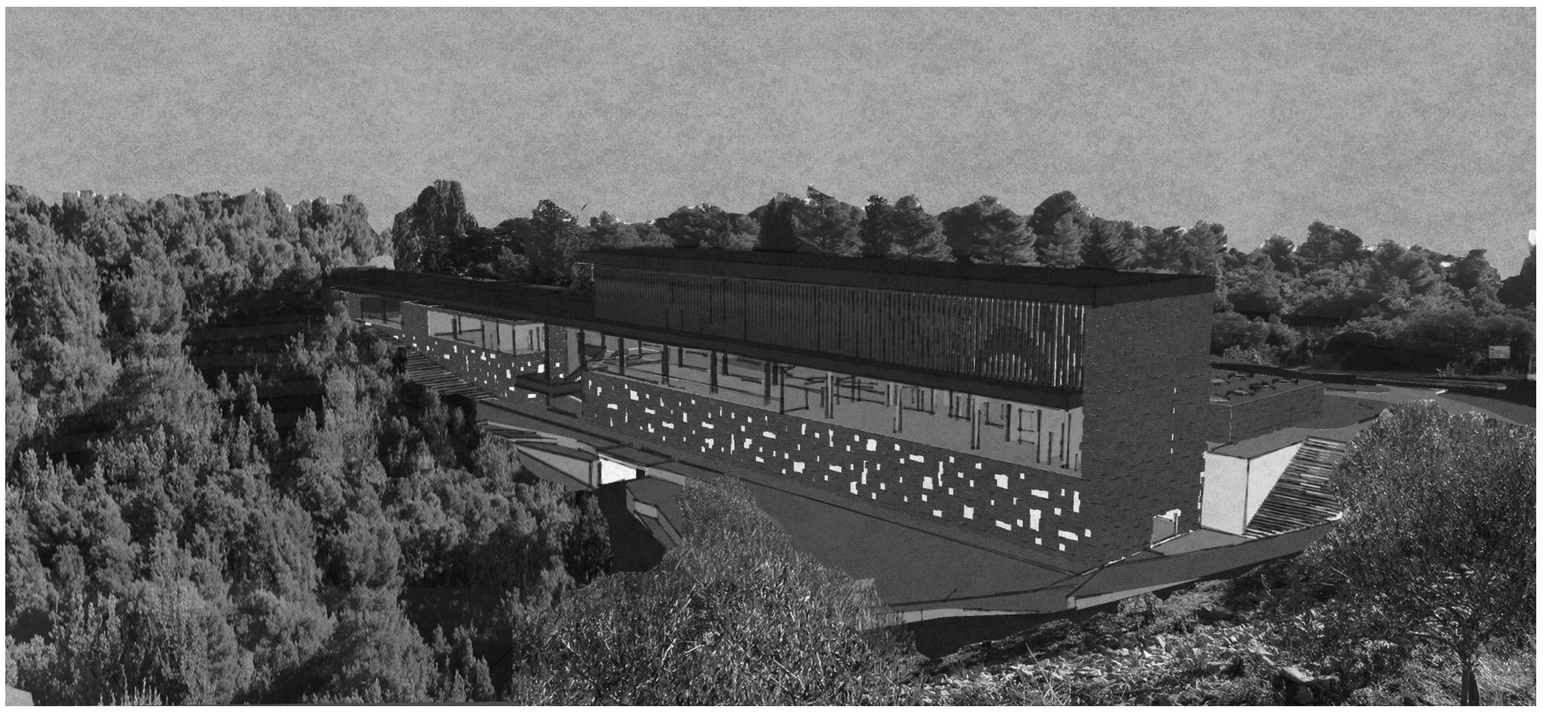

_vizualizacija

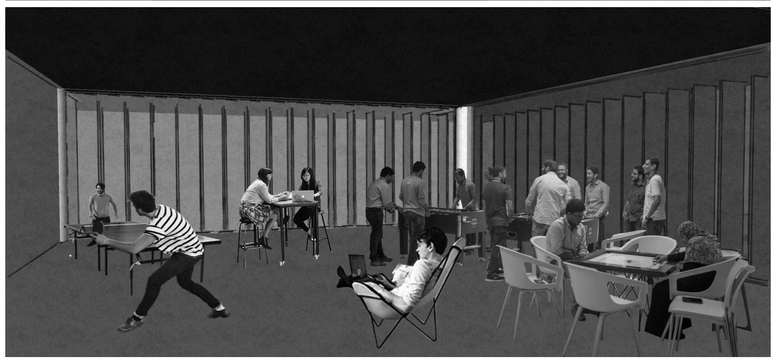

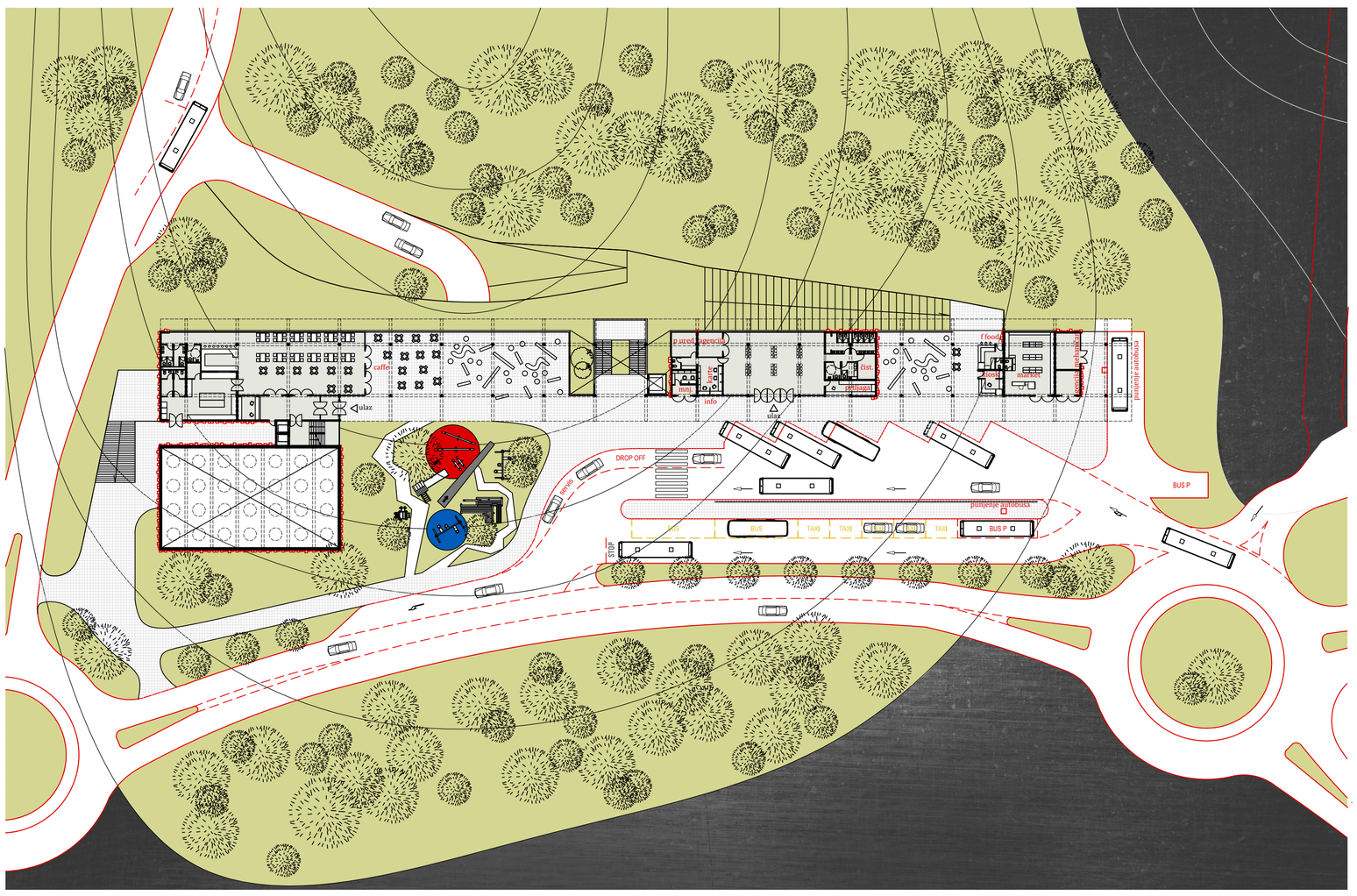

tlocrt prizemlje

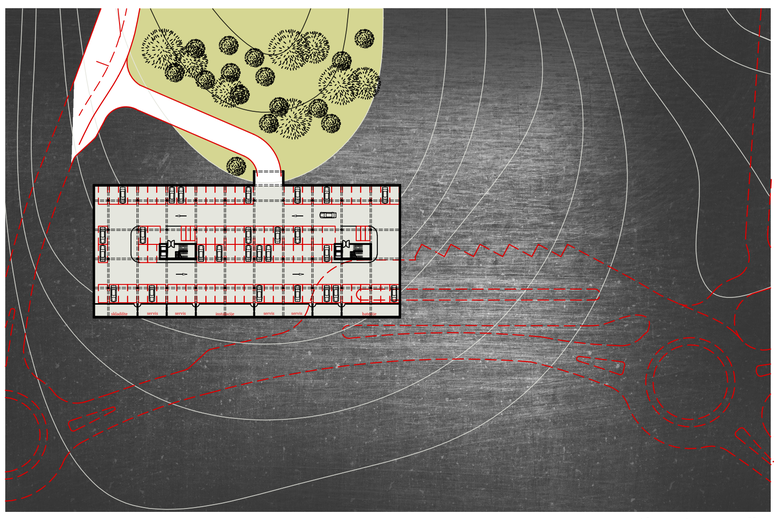

_tlocrt garaža

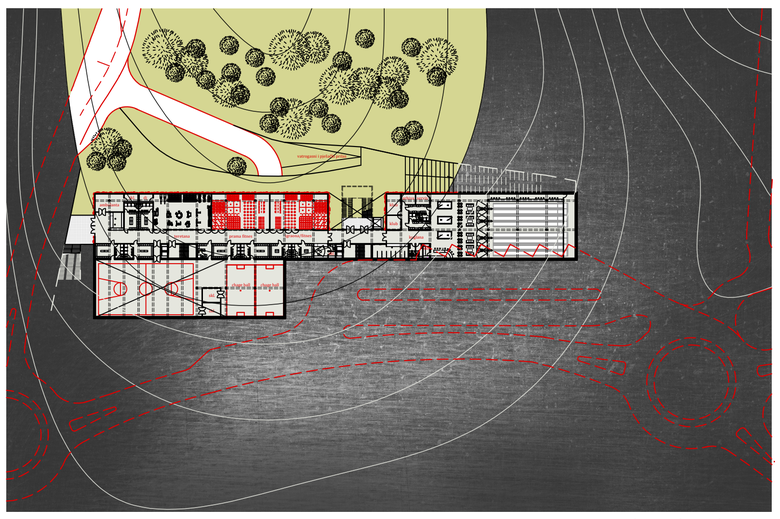

_tlocrt suteren

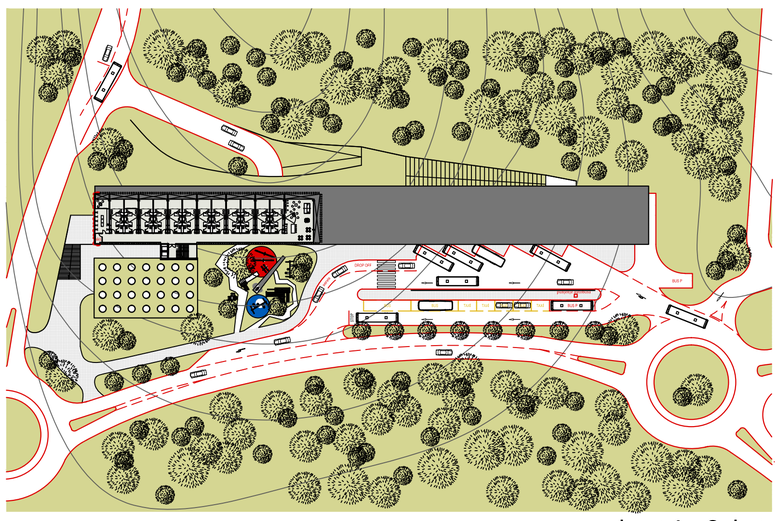

_tlocrt 1.- 2. kat

IME I PREZIME **ANĐELO HAJDIĆ**

NASLOV DIPLOMSKOG RADA **AUTOBUSNI KOLODVOR KORČULA**

AKADEMSKA GODINA **2018/2019**

MENTOR **prof. art. DINKO PERAČIĆ**

KOMENTOR **dr.sc. HRVOJE BARTULOVIĆ**

KONZULTANT **dr.sc NIKOLINA ŽIVALJIĆ**

Potreba za povećanjem mobilnosti i sukladno tome prijevozne potražnje, uz prostornu, energetsku, ekološku i ekonomsku racionalnost zahtjeva novi pristup u rješavanju urbanih transportnih problema svijeta. Efikasan transport, stimulira urbani rast, ekonomski razvoj, promjene u korištenju zemljišta, socijalni napredak i bolju inkluziju stanovništva. S obzirom da trenutno rješenje kolodvora u gradu Korčuli ne zadovoljava potrebe grada i turista, ovim projektom se nudi novo rješenje, tj novu lokaciju koja će omogućiti proširenje kapaciteta sadašnjeg prometnog sustava uz održavanje postojećih komparativnih prednosti. Novi autobusni kolodvor nadopunjen je programom motela i rekreacijskog centra. Motel bi nudio cjelogodišnji smještaj: ljeti sezonskim radnicima cijelog otoka, te zimi za potrebe sportskih grupa, izleta, poslovnih puteva, bauštela, itd. jer su hoteli i apartmani na otoku zimi van funkcije a postoji potreba za jeftinijim smještajem. Rekreacijski centar nudi teretanu, PRAMA interaktivni fintes za djecu i odrasle, nogomet u kavezu, košarkašku dvoranu i kuglanu. Pozicioniranje rekreacijskog centra i motela uz kolodvor omogućava maloljetnicima, sezonskim radnicima i osobama bez osobnog automobila povezanost s cijelim otokom te bavljenje sportom i zabavu.

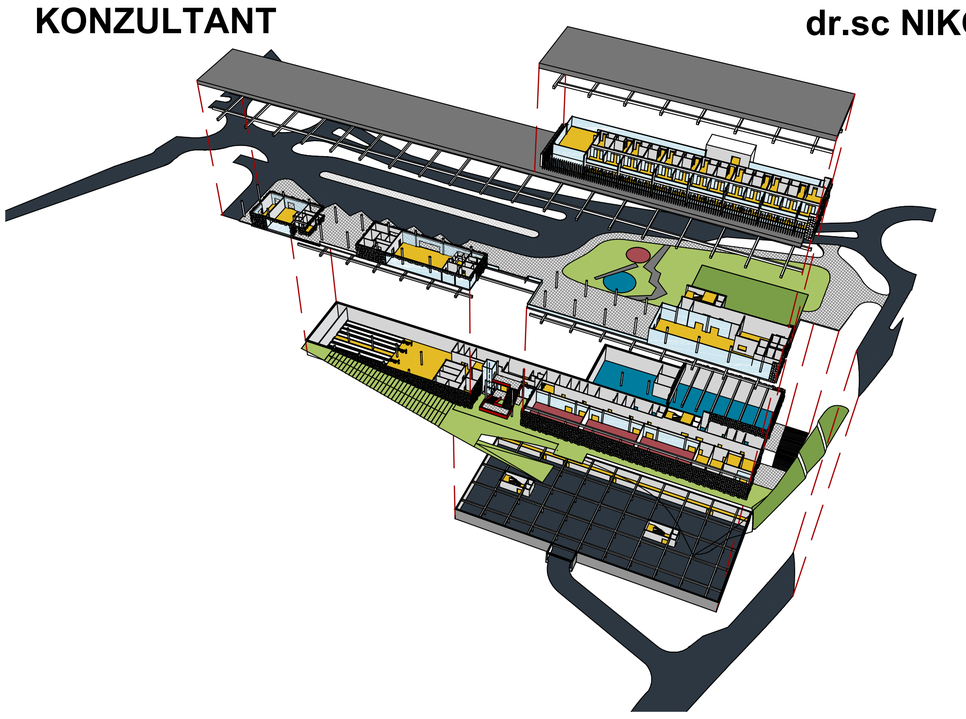

_presjek a-a

_presjek b-b

_presjek c-c

_presjek d-d