

# Tradicija u suvremenoj stambenoj arhitekturi

---

Ćurić, Bruna

**Supplement / Prilog**

*Publication year / Godina izdavanja:* **2019**

*Permanent link / Trajna poveznica:* <https://urn.nsk.hr/urn:nbn:hr:123:522011>

*Rights / Prava:* [In copyright](#)/[Zaštićeno autorskim pravom.](#)

*Download date / Datum preuzimanja:* **2025-01-25**



*Repository / Repozitorij:*

[FCEAG Repository - Repository of the Faculty of Civil Engineering, Architecture and Geodesy, University of Split](#)



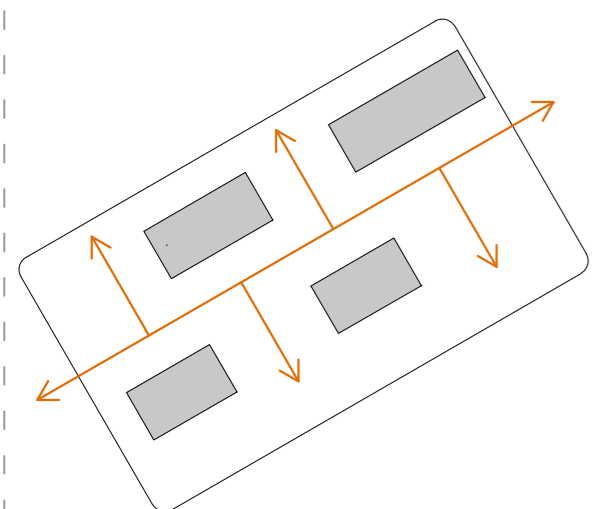

- razmještanje stambenih jedinica radi stvaranja "dvora" između objekata  
- otvaranje objekata prema vizurama i osunčanju

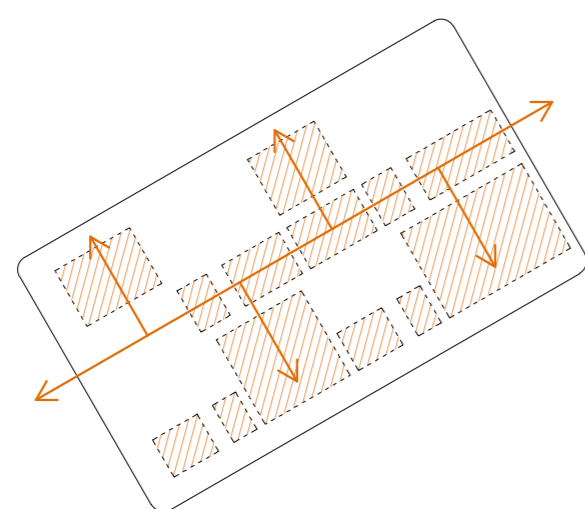

- smještanje javnih i zelenih površina u "džepovima" između zgrada  
- kretanje sjever-jug i istok-zapad ostavljeno pješacima

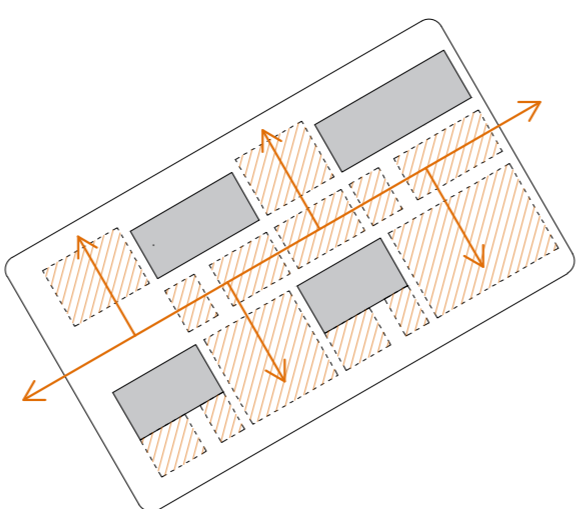

- kompozicija "punog" i "praznog" - stvaranje, ali ne nametanje hodne linije koja se neprestano izmjenjuje sa držajima

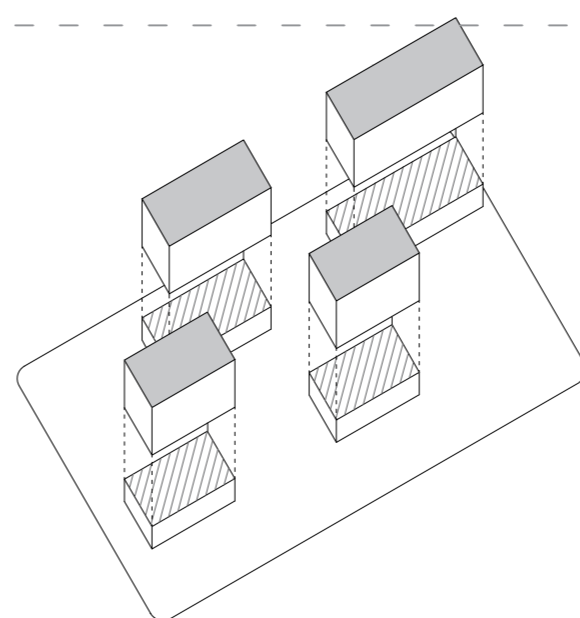

- smještanje "servisa" u prizemlju na sjeveru te turističkih jedinica u prizemlju na jugu - parter pripada svima, ljudima koji tu žive, ali i prolaznicima

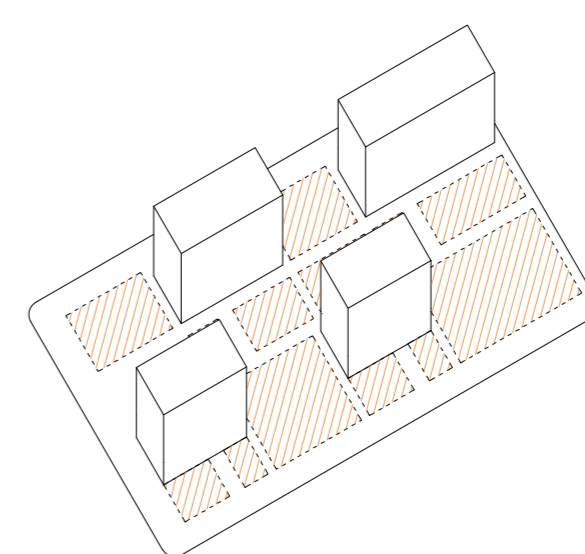

- u prazninama uz glavnu "ulicu" na jugu i sjeveru se nalaze obradive površine, polja i voćnjaci - objekti se ne nameću volumenom

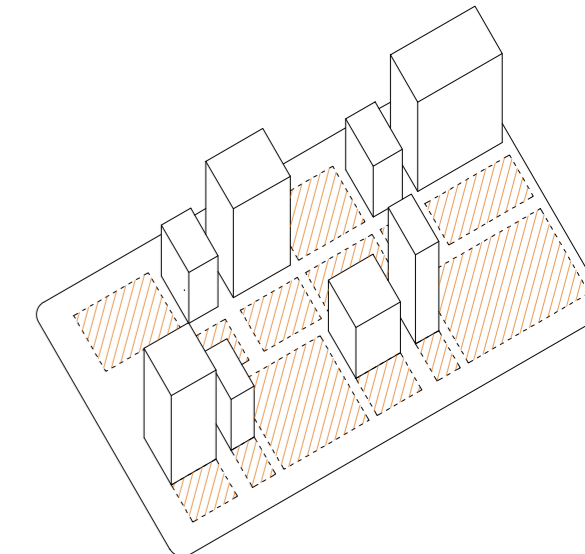

- smještanje komunikacijske jezgre sa stubištem i liftovima u šlic između dvije zgrade - dinamične razlike u visinama

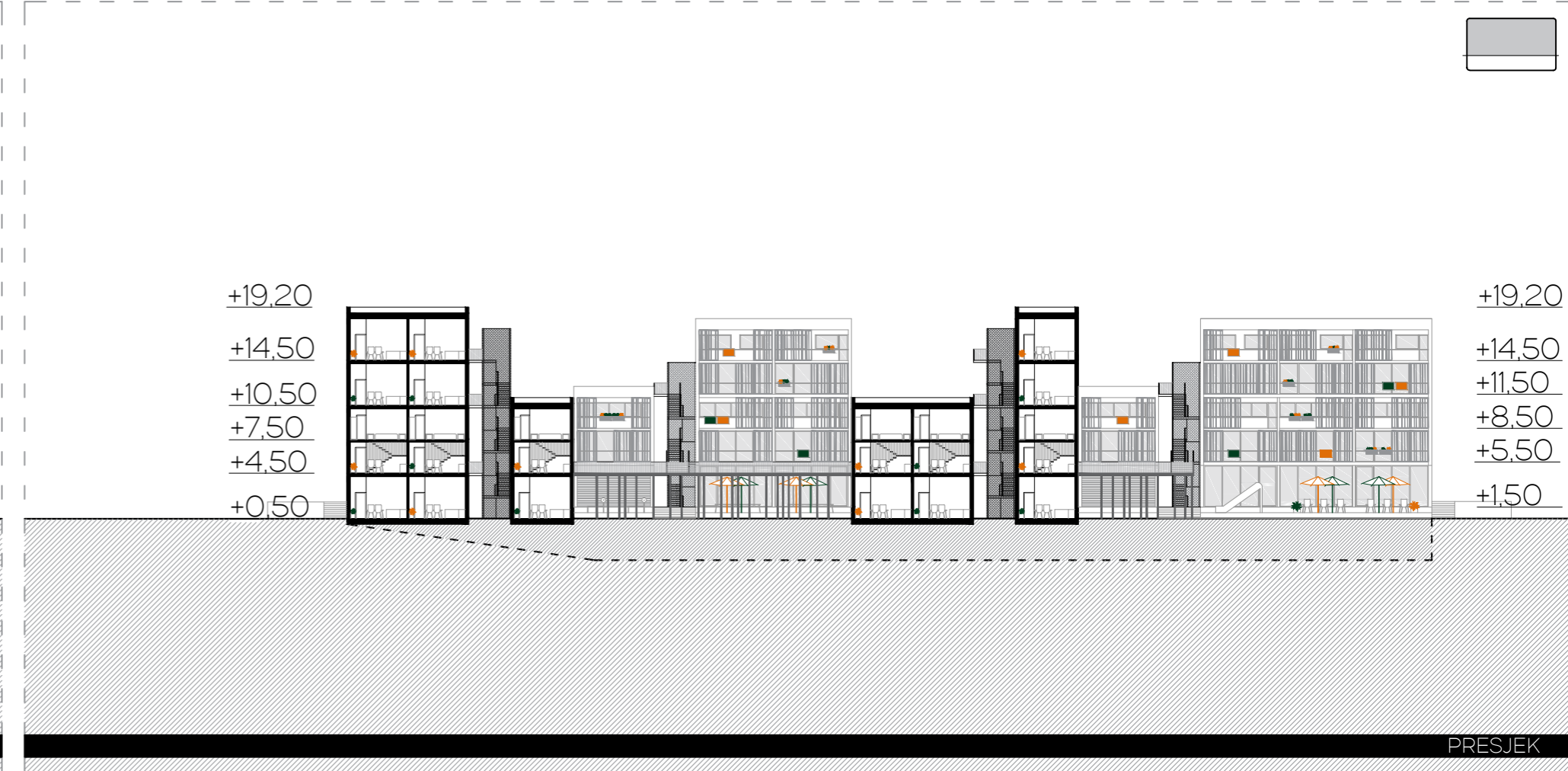
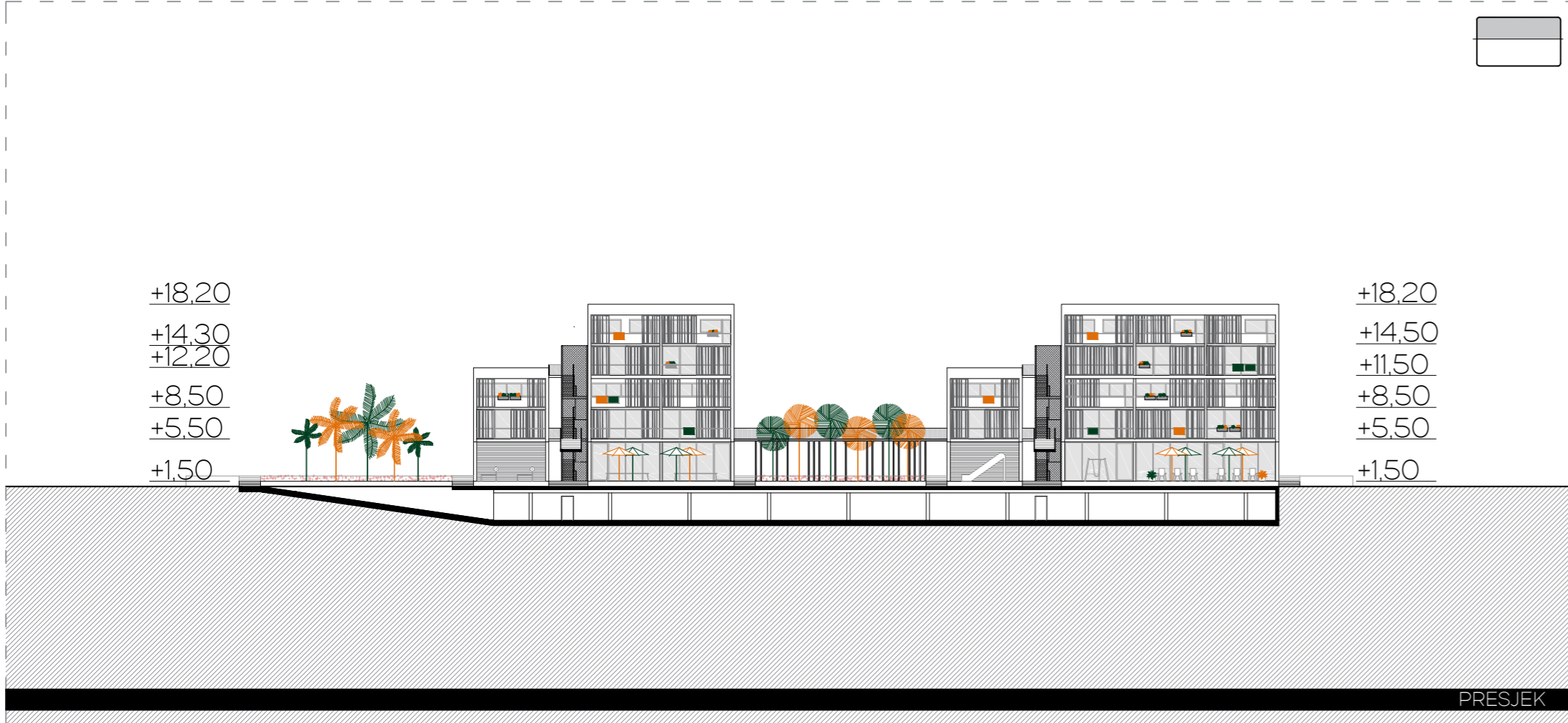
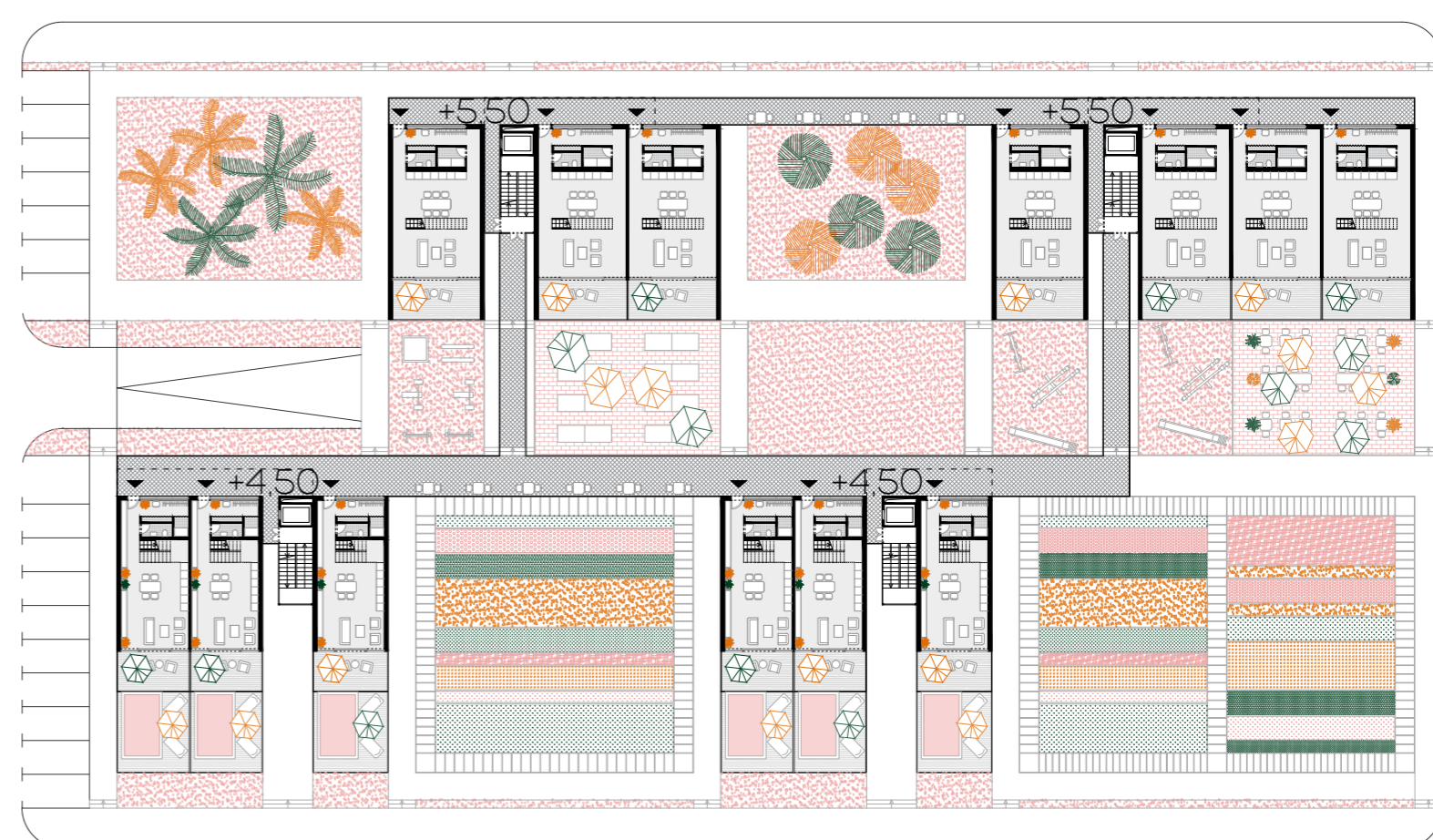
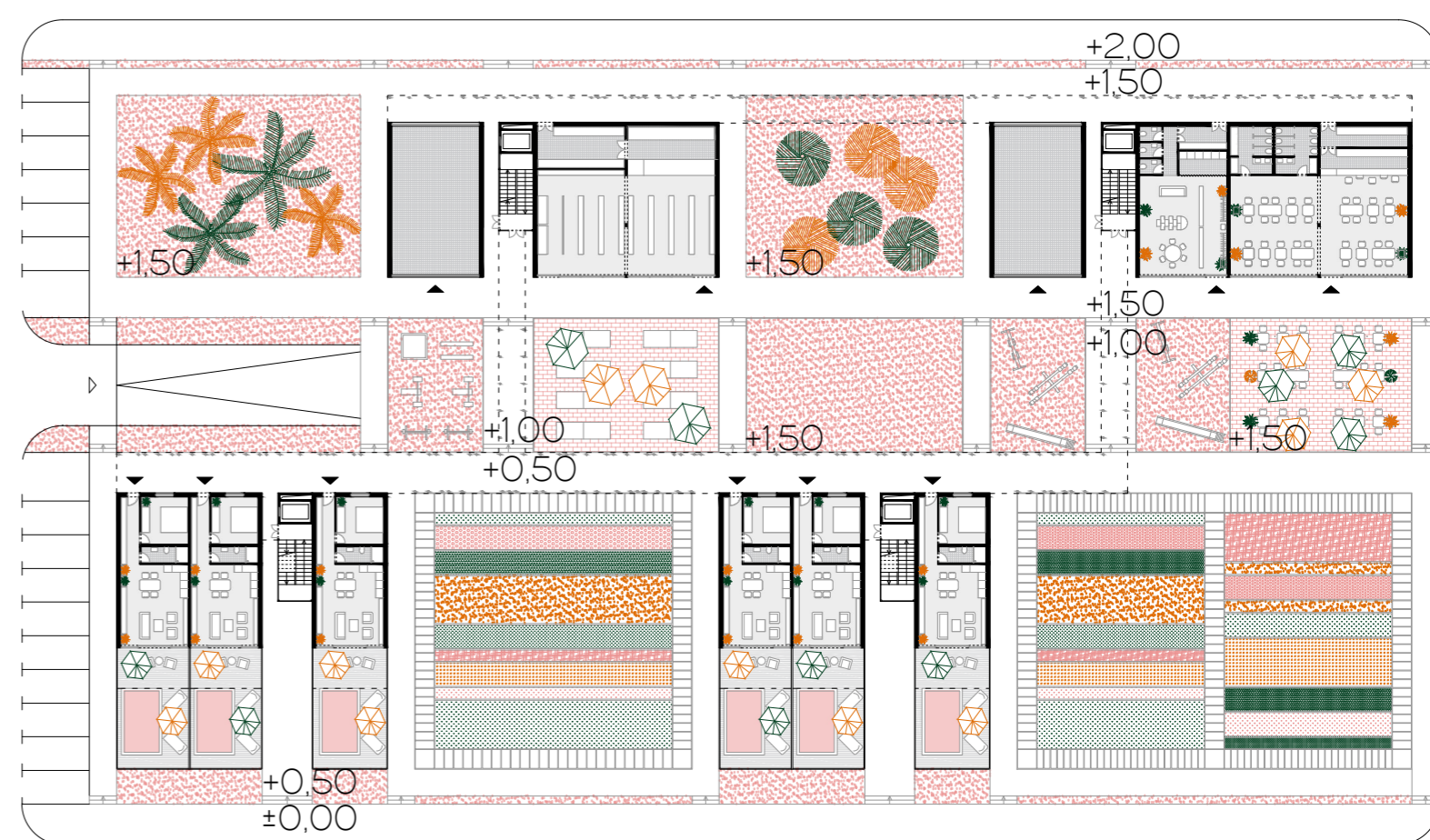
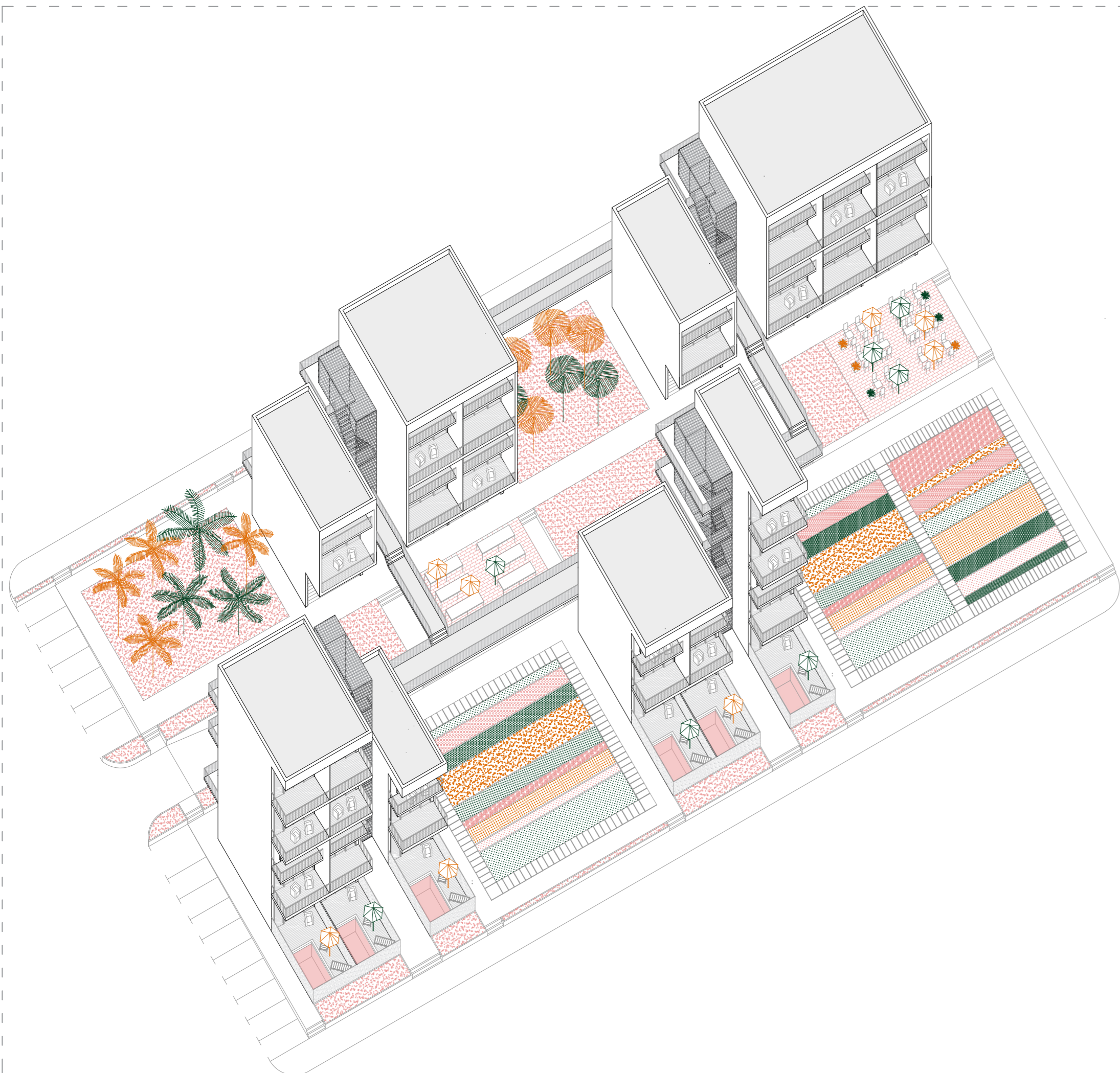

IME I PREZIME  
NASLOV DIPLOMSKOG RADA  
AKADEMSKA GODINA  
MENTOR  
KOMENTOR  
KONZULTANT

BRUNA ĆURIĆ  
TRADICIJA U SUVREMENOJ  
STAMBENOJ ARHITEKTURI  
2018 / 2019  
ANTE KUZMANIĆ  
SANJA STANIĆ  
NIKOLINA ŽIVALJIĆ

Tema rada je tradicija stanovanja, ne u smislu materijala, tipologije i platežne moći već kao način života i kulture stanovanja koji se očituju u arhitekturi. Projekt čini više objekata postavljenih izmjenično oko središnje „ulice“. U sjevernom dijelu bloka u prizemlju se nalaze servisi te javni sadržaji dok su na katu stanovi. Na južnoj strani su u prizemlju apartmani, dok su na katu također stambene jedinice. U džepovima između smještaju se obradive i javne zelene površine. Stanovi su većinom dvoetažni te im se pristupa s galerije dok su komunikacije smještene u šliceve između zgrada. Projekt karakterizira „javni“ vanjski prostor u vidu pješačke ulice i zelenih džepova te „privatni“ vanjski prostor lođa i balkona.

