

Knjižnica kao proteza grada

Gotvald, Kristina

Supplement / Prilog

Publication year / Godina izdavanja: **2020**

Permanent link / Trajna poveznica: <https://urn.nsk.hr/urn:nbn:hr:123:425560>

Rights / Prava: [In copyright](#)/[Zaštićeno autorskim pravom.](#)

Download date / Datum preuzimanja: **2025-04-10**



Repository / Repozitorij:

[FCEAG Repository - Repository of the Faculty of Civil Engineering, Architecture and Geodesy, University of Split](#)

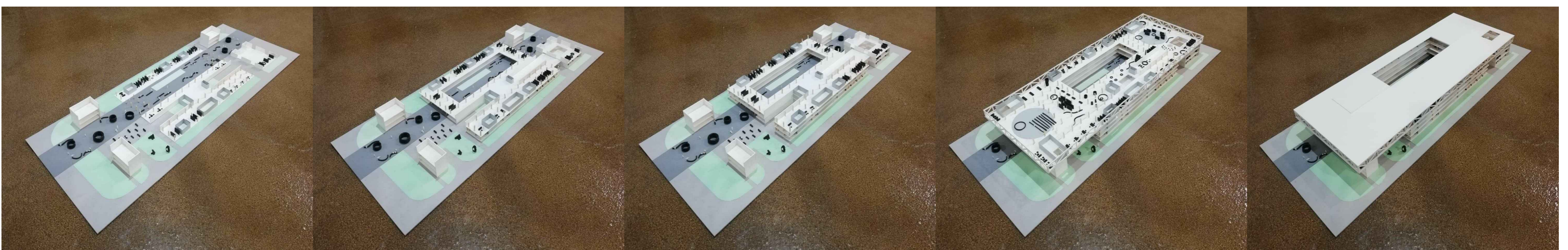
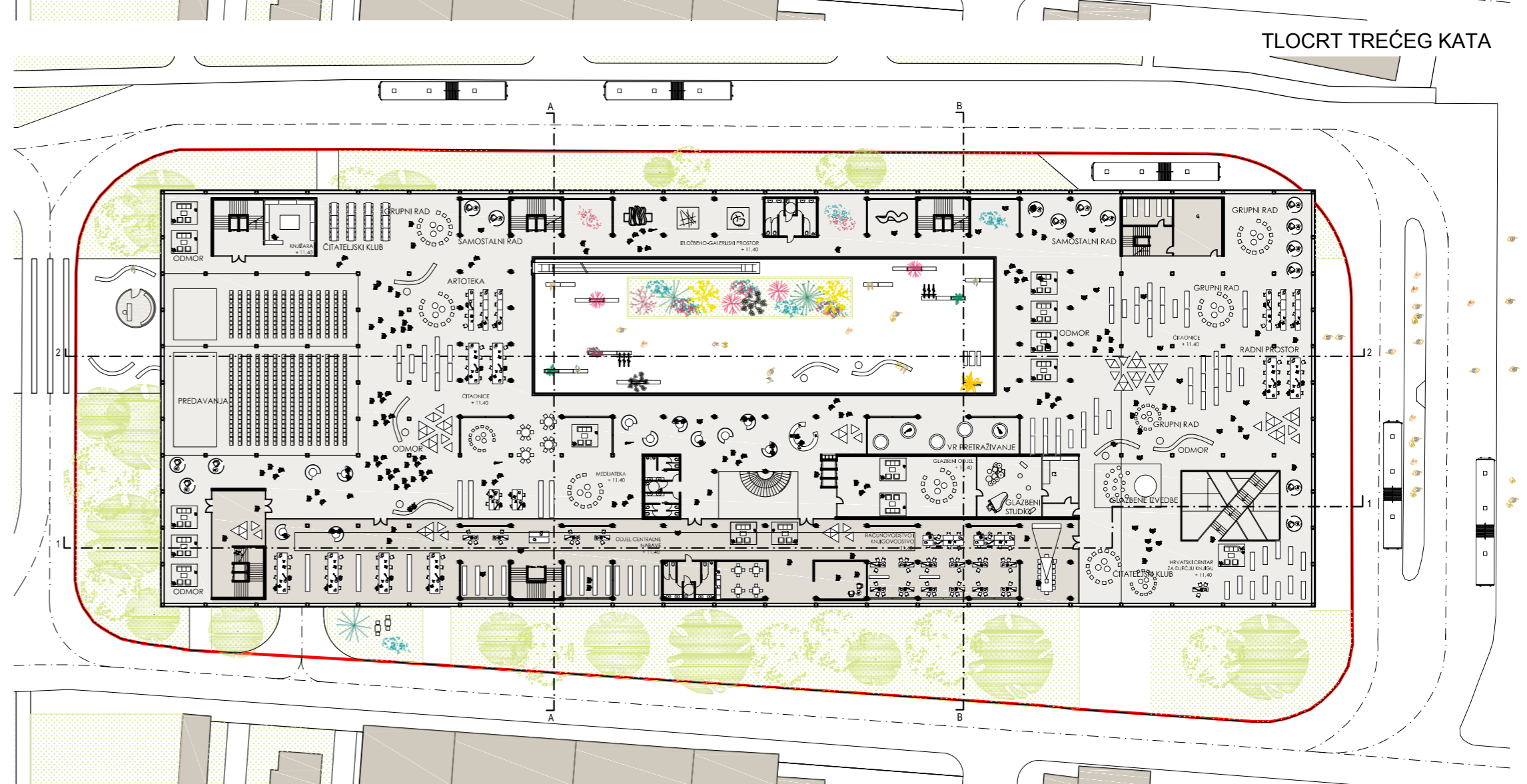
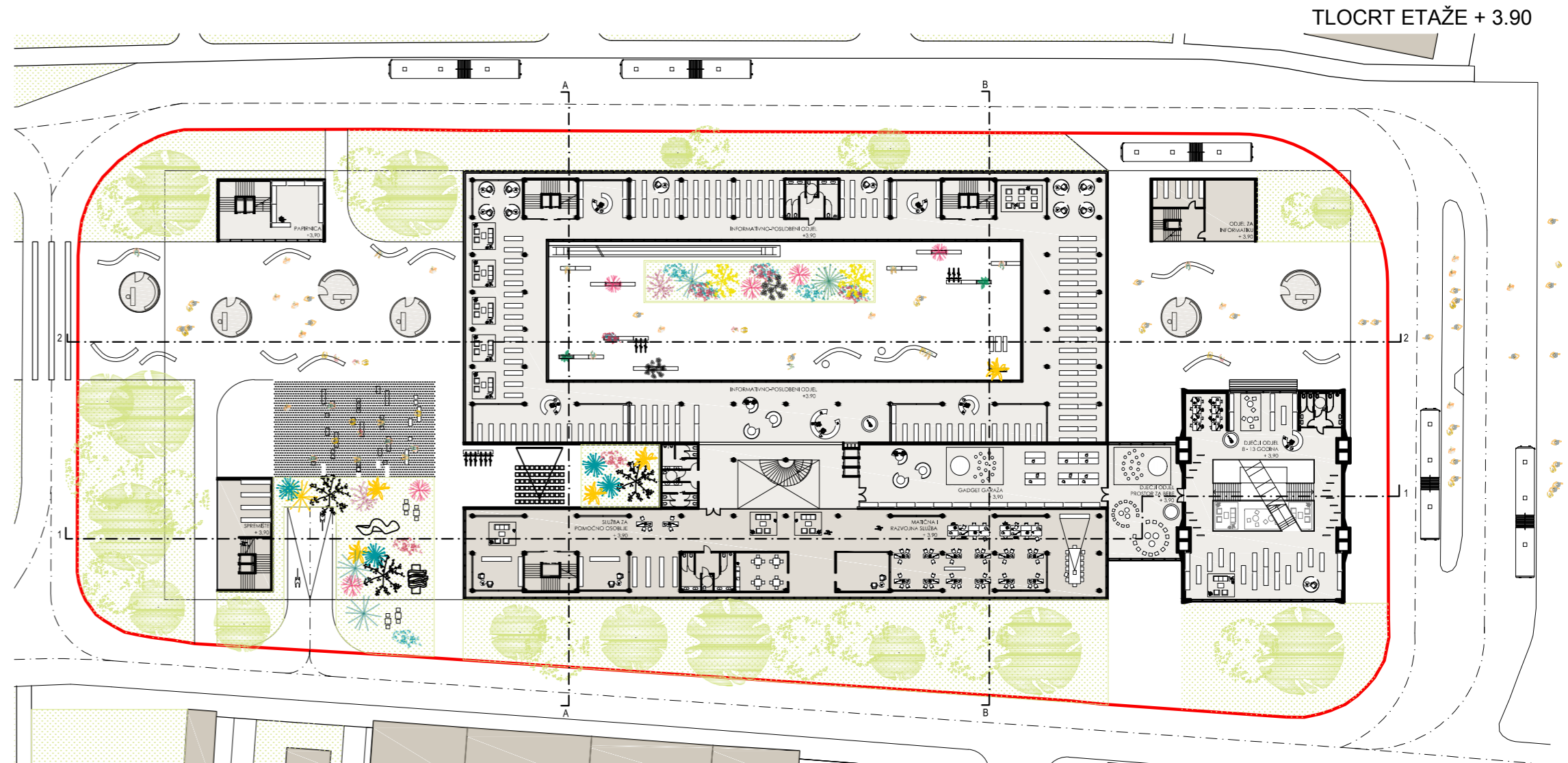
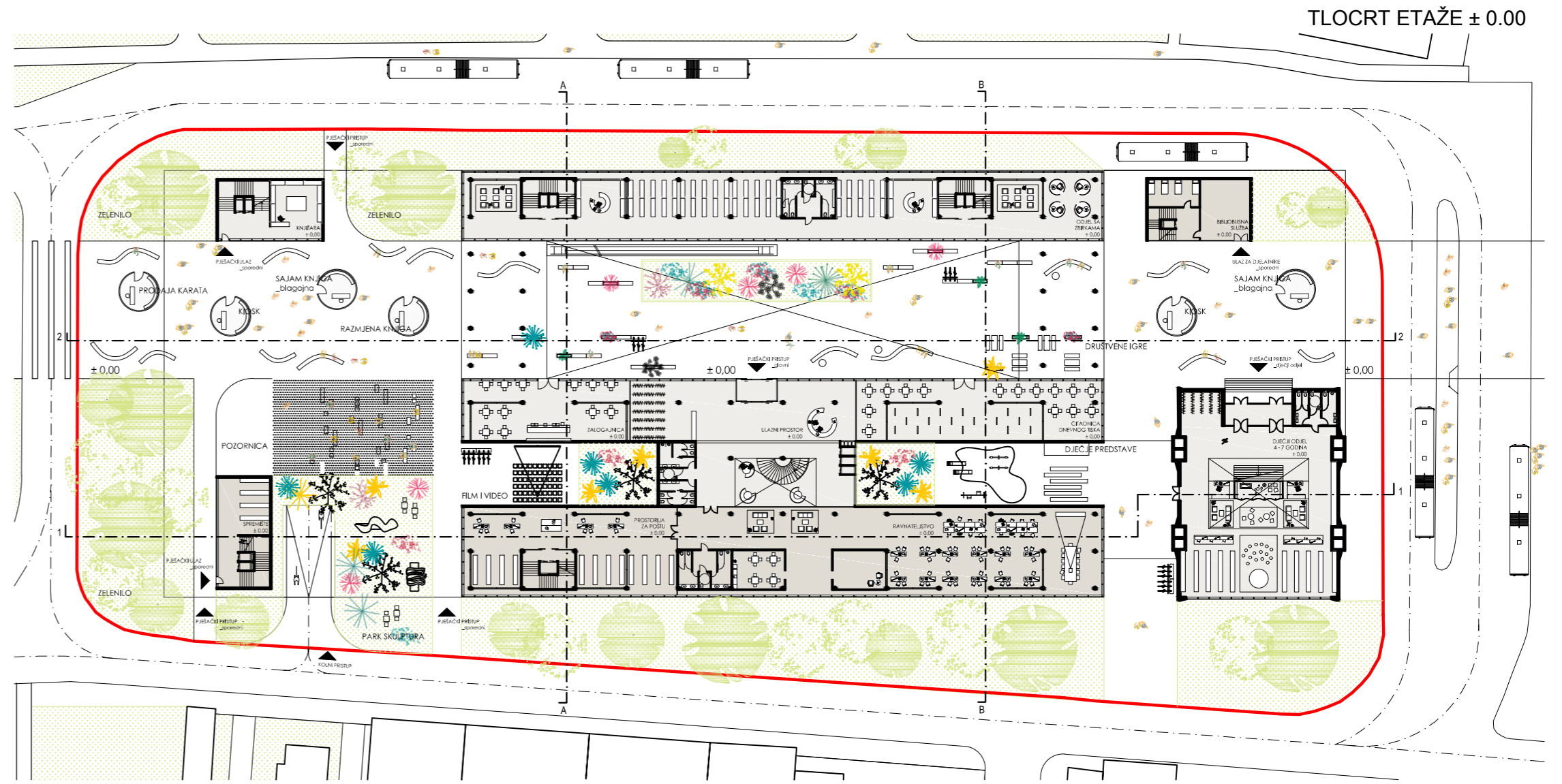
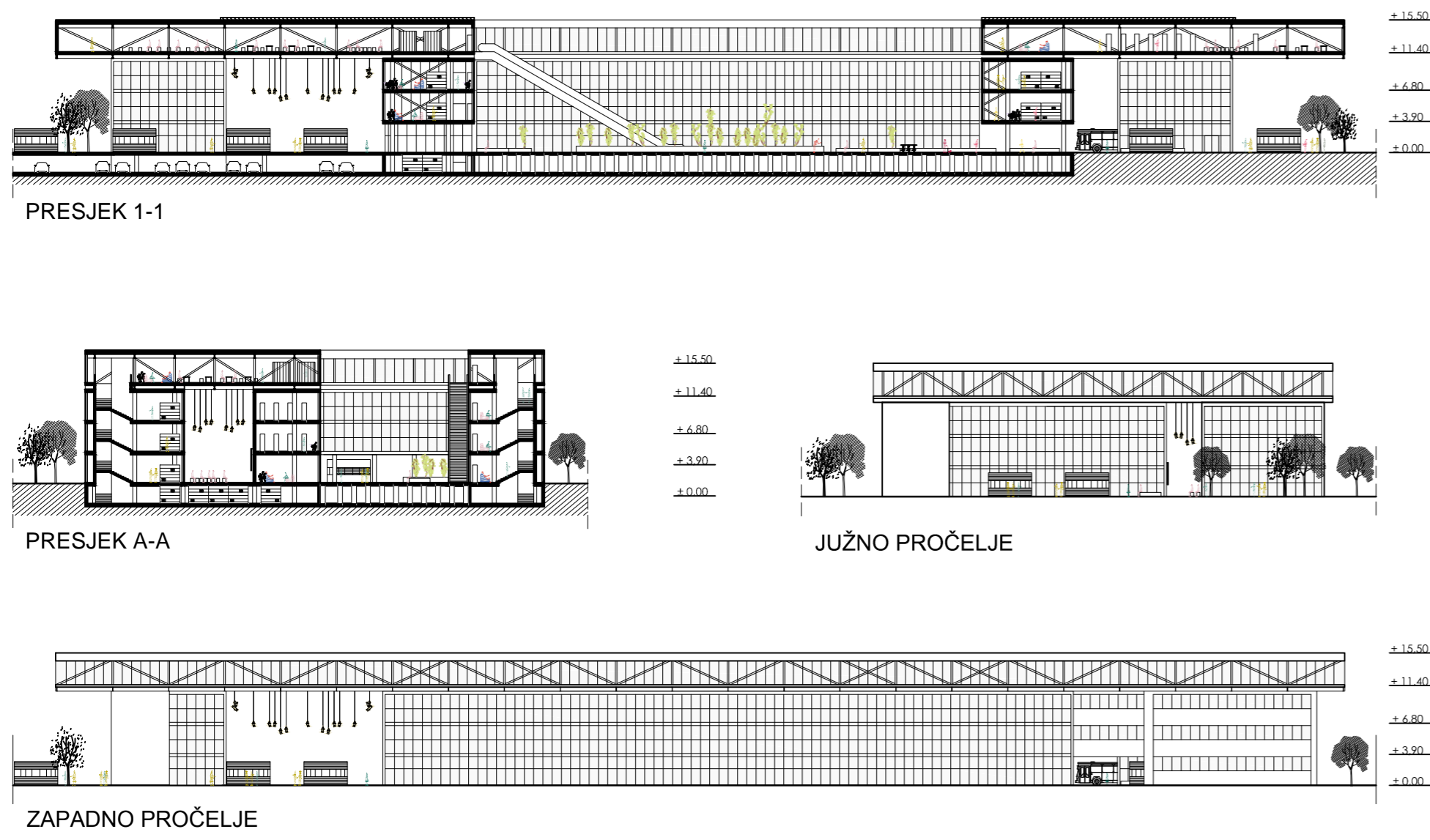
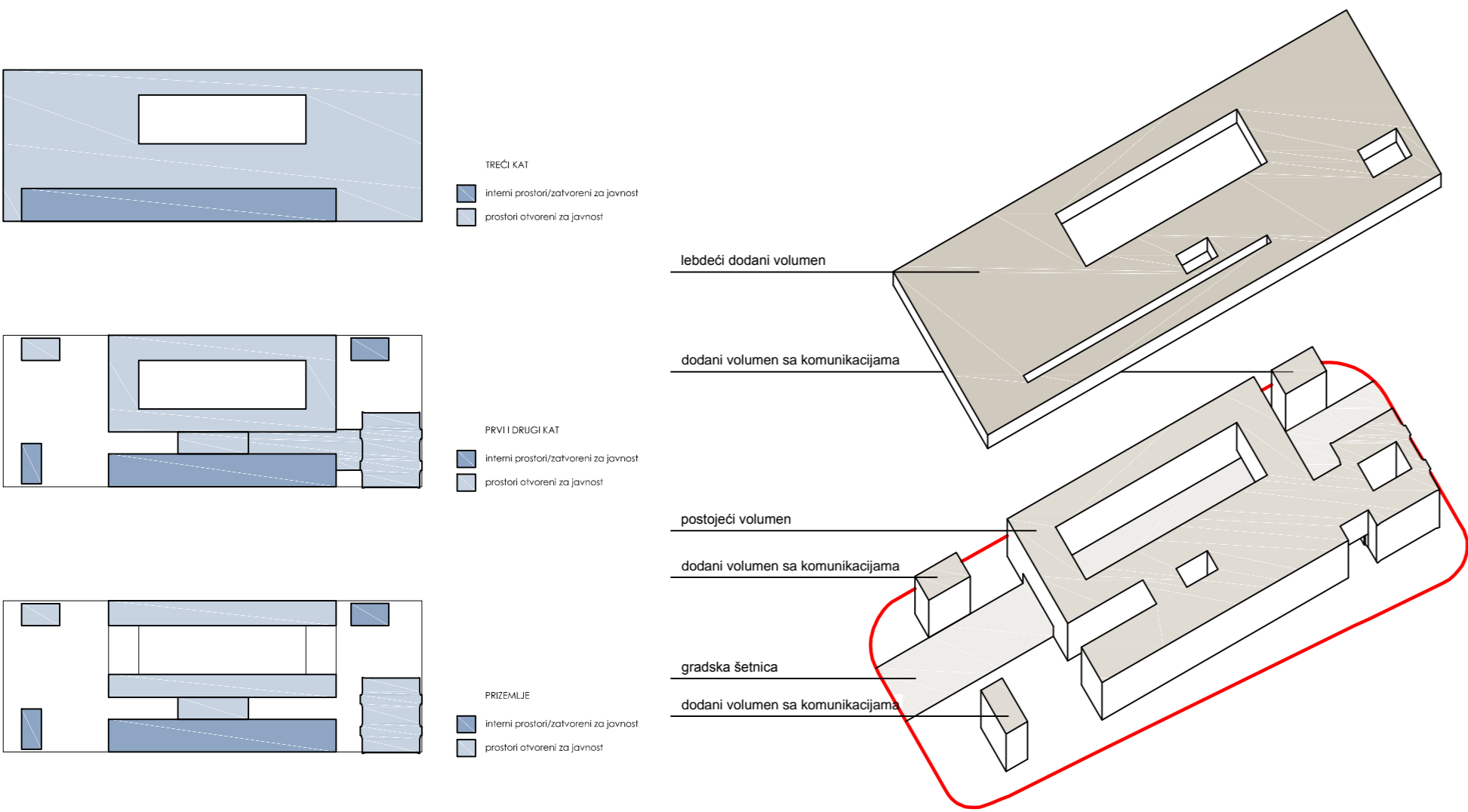

IME I PREZIME
NASLOV DIPLOMSKOG RADA
AKADEMSKA GODINA
MENTOR
KOMENTOR
KONZULTANT

KRISTINA GOTVALD
KNJIŽNICA KAO PROTEZA
GRADA
2019 / 2020
TOMA PLEJIĆ
SANJA MATIJEVIĆ BARČOT
BORIS TROGRLIĆ

Parcela se nalazi na frekventnoj poziciji u gradu, omeđena Paromlinskom ulicom, te u neposrednoj blizini željezničkog kolodvora, gradskog poglavarstva i koncertne dvorane Vatroslav Lisinski. Definirana je jasna os u smjeru sjever - jug koja prolazi kroz postojeći volumen i spaja stari i novi dio grada koji je odvojen željezničkom prugom. Stvaraju se novi javni prostori koji se direktno vežu na os i sposobni su primiti raznolike scenarije. Na postojeću zgradu nadograđuje se jedan kat - lebdeći disk - koji nudi javne sadržaje otvorene 24 sata dnevno uz pogled na grad. Centralni otvoreni atrij sa pomičnim krovom služi kao javni dnevni boravak i zeleni pretpostor glavnog ulaza.

