

# Toplice Draškovec

---

**Sokač, Robert**

## Supplement / Prilog

Publication year / Godina izdavanja: **2020**

Permanent link / Trajna poveznica: <https://urn.nsk.hr/urn:nbn:hr:123:015060>

Rights / Prava: [In copyright](#)/[Zaštićeno autorskim pravom.](#)

Download date / Datum preuzimanja: **2025-03-04**



Repository / Repozitorij:

[FCEAG Repository - Repository of the Faculty of Civil Engineering, Architecture and Geodesy, University of Split](#)

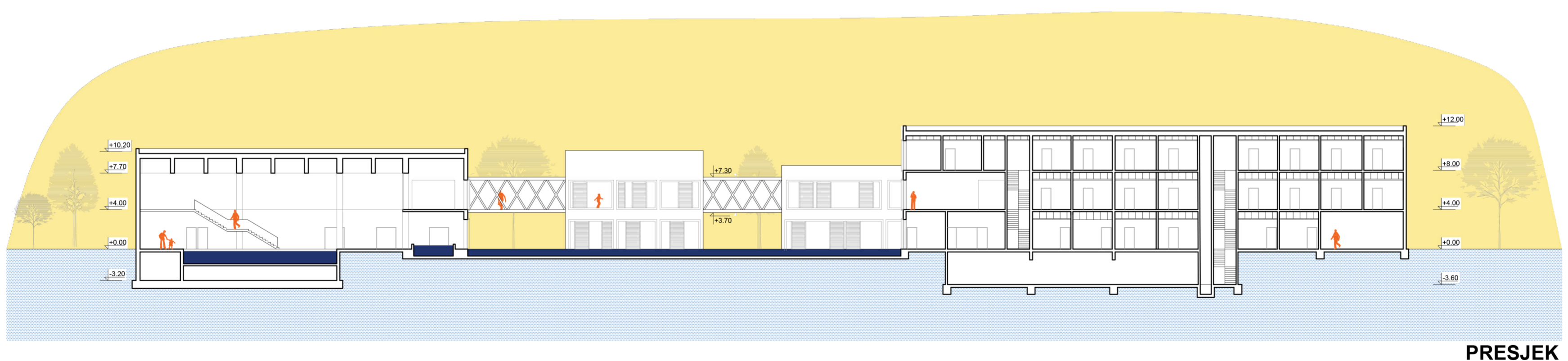
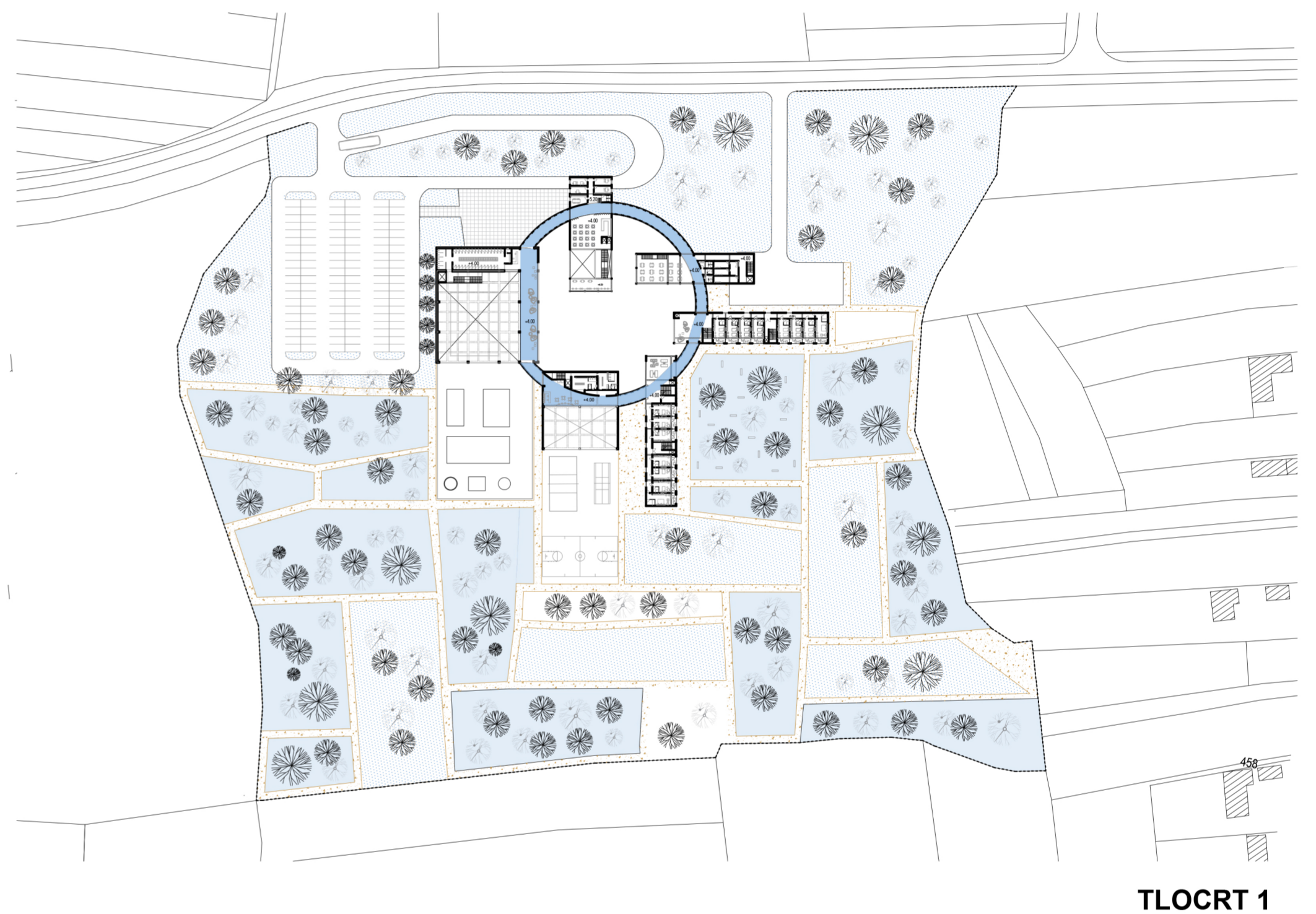
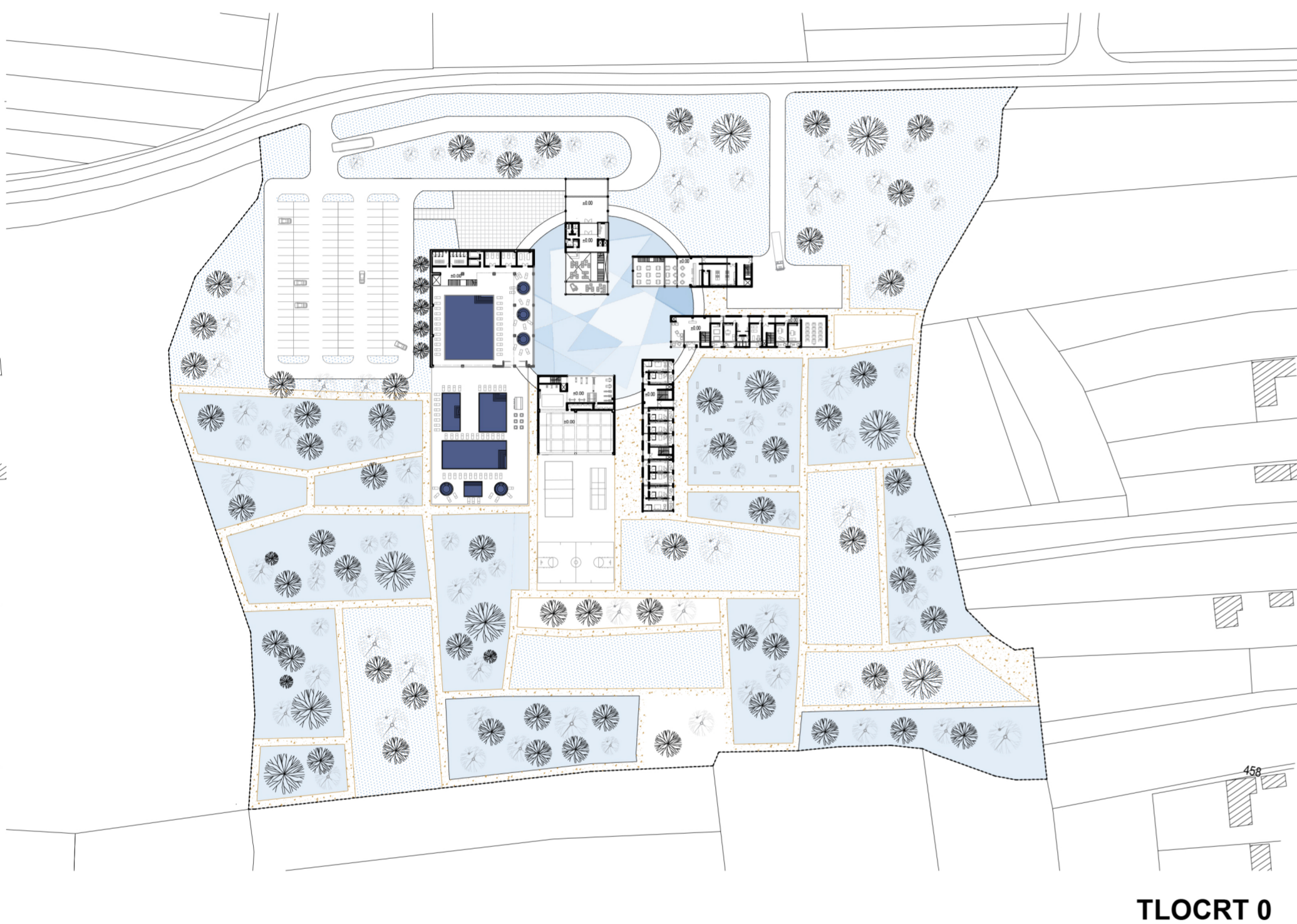
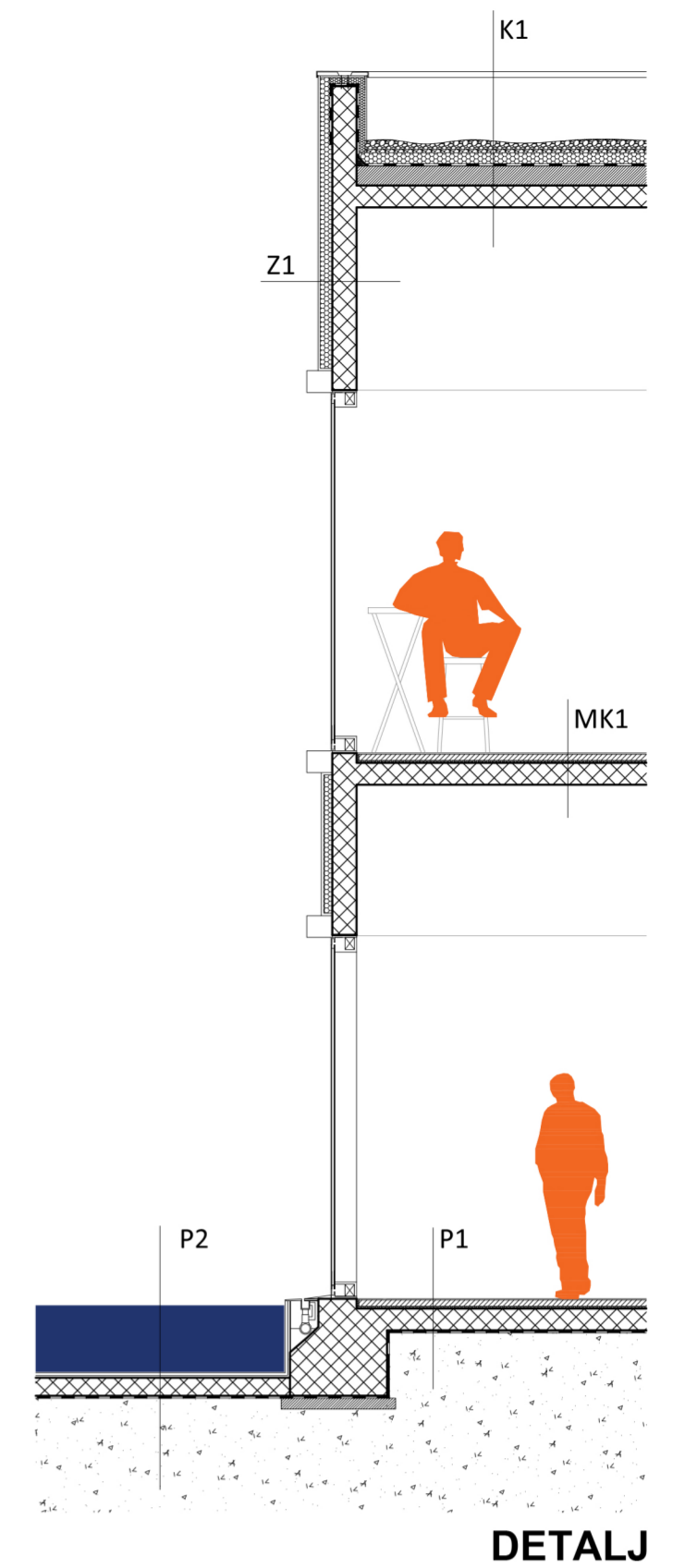
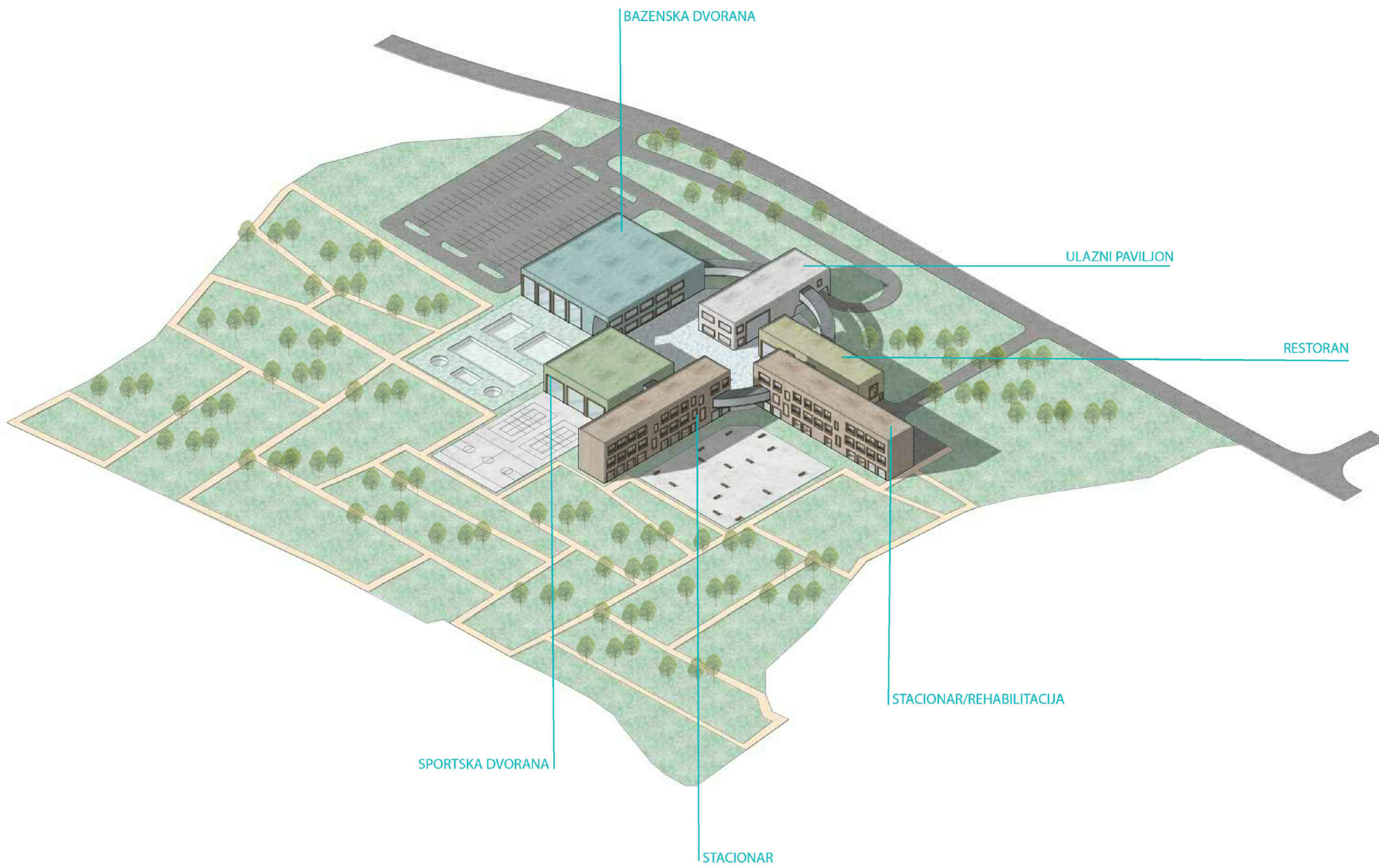

IME I PREZIME  
NASLOV DIPLOMSKOG RADA  
AKADEMSKA GODINA  
MENTOR  
KOMENTOR  
KONZULTANT

ROBERT SOKAČ  
TOPLICE DRAŠKOVEC  
2019. / 2020.  
DINKO PERAČIĆ  
JURE ALJINOVIĆ  
NIKOLINA ŽIVALJIĆ

Sadržaji kompleksa podjeljeni su u zasebne volumene koji su horizontalno povezani sa lebdećim mostom. Most prolazi kroz volumene te s jedne strane nudi pogled u središnji ambijent ili vanjski šumoviti prostor. Svaki volumen zadire u središnji, kružni prostor translaticanog mosta koji je preplavljen vodom i time neprohodan. Središnji prostor ispunjen vodom oblikovno predstavlja namjenu kuće i obližnji izvor termalne vode. Uređenje parcele proizašle iz rastera koji čine okolna polja te se na taj način nastavlja na okolinu. Dobivena polja služe za vanjske sadržaje kompleksa te osim toga šume, livade međusobno povezane šetnicom.

