

Istraživački medicinski centar Split

Žaknić, Lana

Supplement / Prilog

Publication year / Godina izdavanja: **2020**

Permanent link / Trajna poveznica: <https://urn.nsk.hr/urn:nbn:hr:123:566531>

Rights / Prava: [In copyright](#)/[Zaštićeno autorskim pravom](#).

Download date / Datum preuzimanja: **2025-01-11**



Repository / Repozitorij:

[FCEAG Repository - Repository of the Faculty of Civil Engineering, Architecture and Geodesy, University of Split](#)



UNIVERSITY OF SPLIT

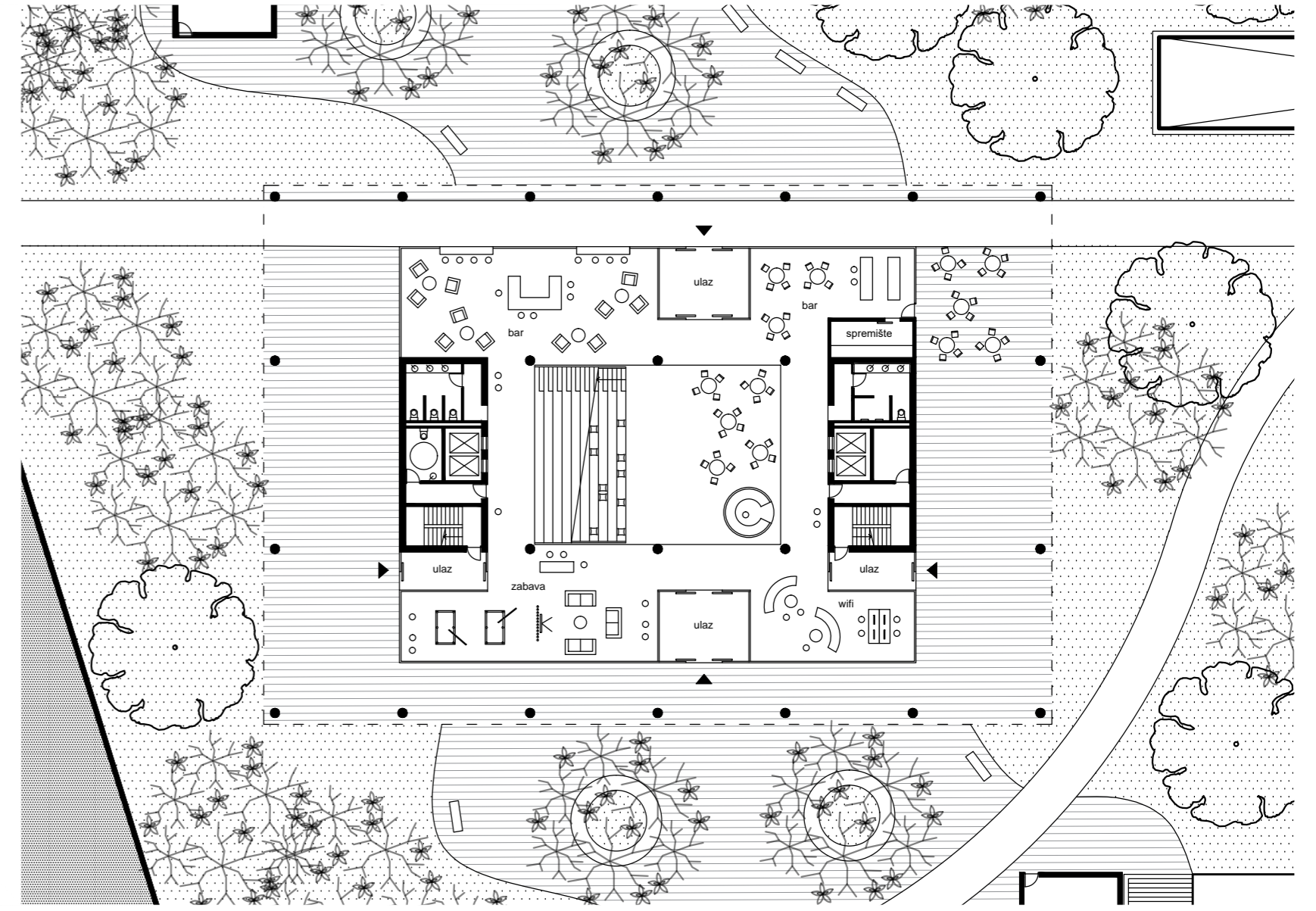
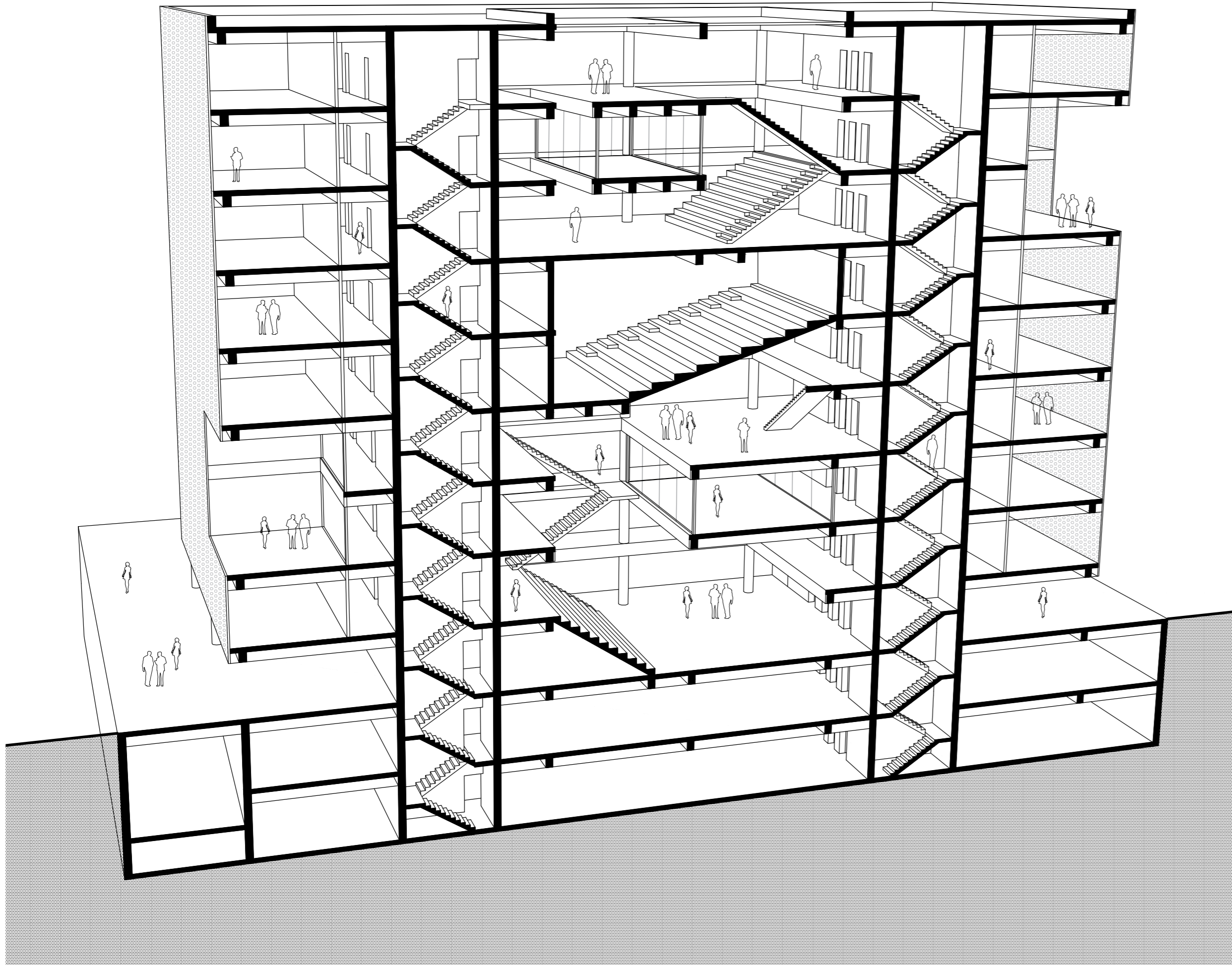

DIGITALNI AKADEMSKI ARHIVI I REPOZITORIJI

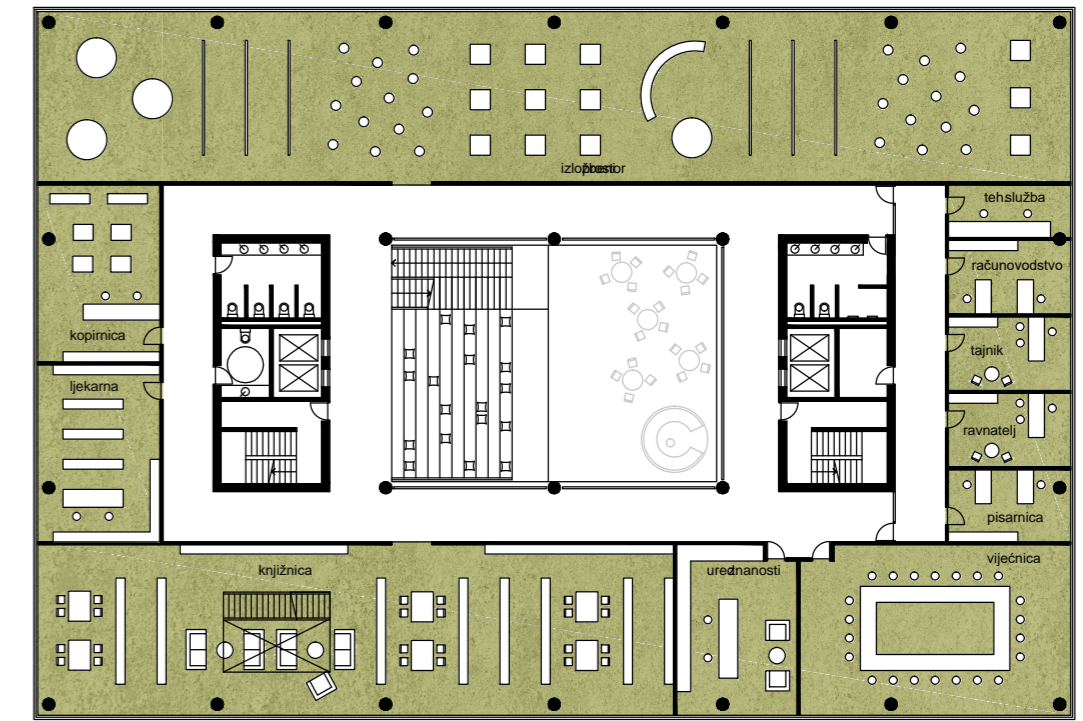

PRIZEMLJE

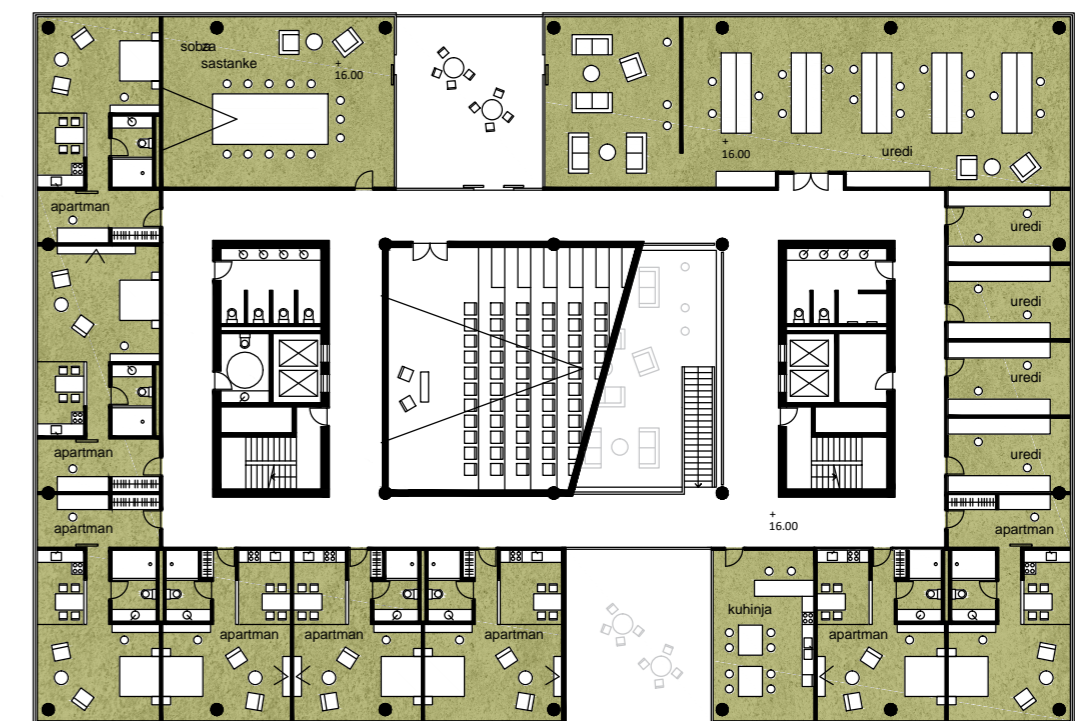

1. KAT



4. KAT



IME I PREZIME
NASLOV DIPLOMSKOG RADA

AKADEMSKA GODINA
MENTOR
KOMENTOR
KONZULTANT

LANA ŽAKNIĆ
ISTRAŽIVAČKI MEDICINSKI
CENTAR SPLIT
2019. / 2020.
doc. art. SAŠA RANDIĆ
doc.dr. sc. ANA ŠVERKO
prof. dr. sc. BORIS TROGRLIĆ

Područje na križanju Poljičke ceste i Velebitske ulice nastavlja se na uređeni park Mertojak, a ideja je da s njim tvori cjelinu, zeleni potez koji predstavlja proširenu i definiranu javnu zeleno parkovnu površinu, a završava Istraživačkim medicinskim centrom, kao reperom u prostoru uz Poljičku cestu, glavnu gradsku ulicu. On definira pročelje Poljičke ceste, a zbog izloženosti lokacije u vizurama s mora, doprinosi i slici grada. Istraživački medicinski centar Split je projekt koji bi objedinio znanstveno-istraživački i klinički rad dviju splitskih medicinskih ustanova, KBC-a i Medicinskog fakulteta. Ove dvije ustanove već godinama surađuju i stvaraju ozbiljnu znanstvenu bazu. Prometno je dobro povezan i dovoljno blizu medicinskih ustanova, a opet dovoljno udaljen od njih samih da ne stvara dodatnu prometnu opterećenost, koja je već sad preopterećena.

