

# Vinarija Grabovac

---

**Grbavac, Iva**

## **Supplement / Prilog**

*Publication year / Godina izdavanja:* **2021**

*Permanent link / Trajna poveznica:* <https://urn.nsk.hr/urn:nbn:hr:123:431339>

*Rights / Prava:* [In copyright](#)/[Zaštićeno autorskim pravom.](#)

*Download date / Datum preuzimanja:* **2024-08-25**



*Repository / Repozitorij:*

[FCEAG Repository - Repository of the Faculty of Civil Engineering, Architecture and Geodesy, University of Split](#)



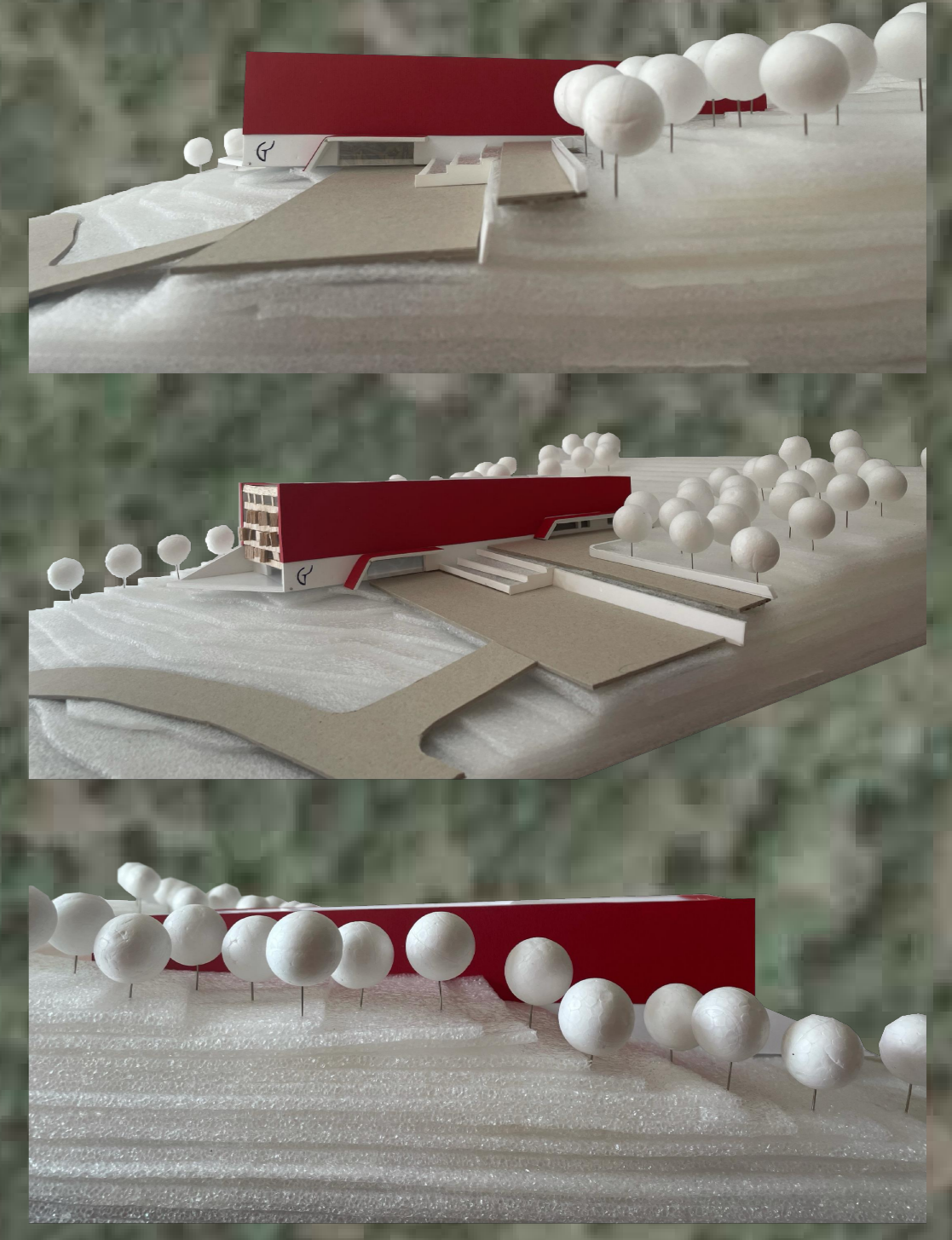

fotografije makete

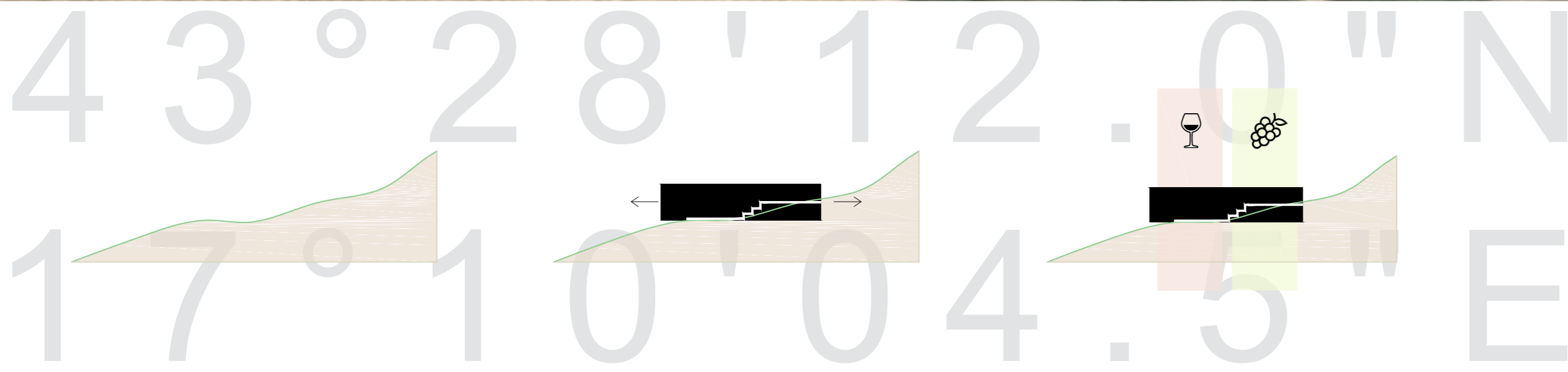

**VIDIKOVAC**  
SOBE  
SOBE  
SOBE  
TERASA  
FERMENT-**V I P**  
ACIJSKA **UPRAVA**  
HALA PRERADA  
GROŽĐA  
**BARIQQUE**  
KAPODRUM

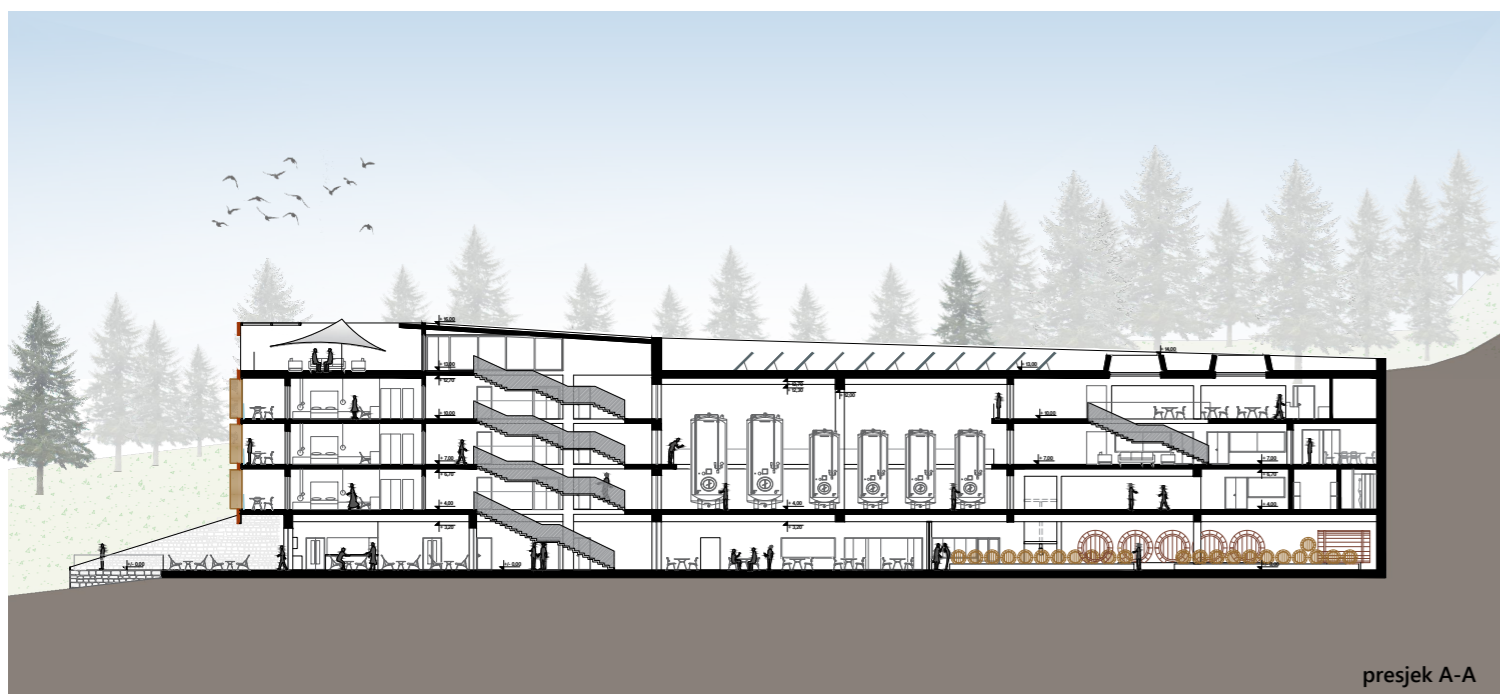
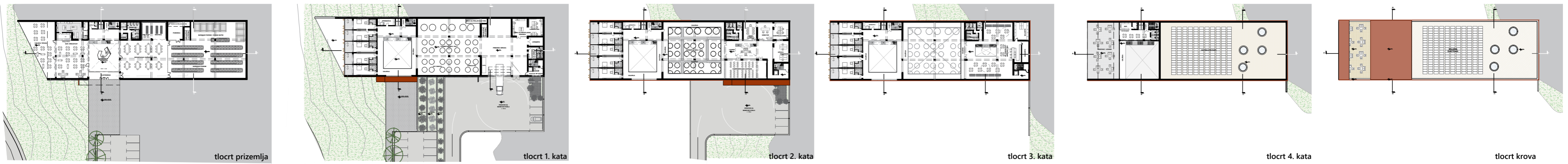

presjek A-A

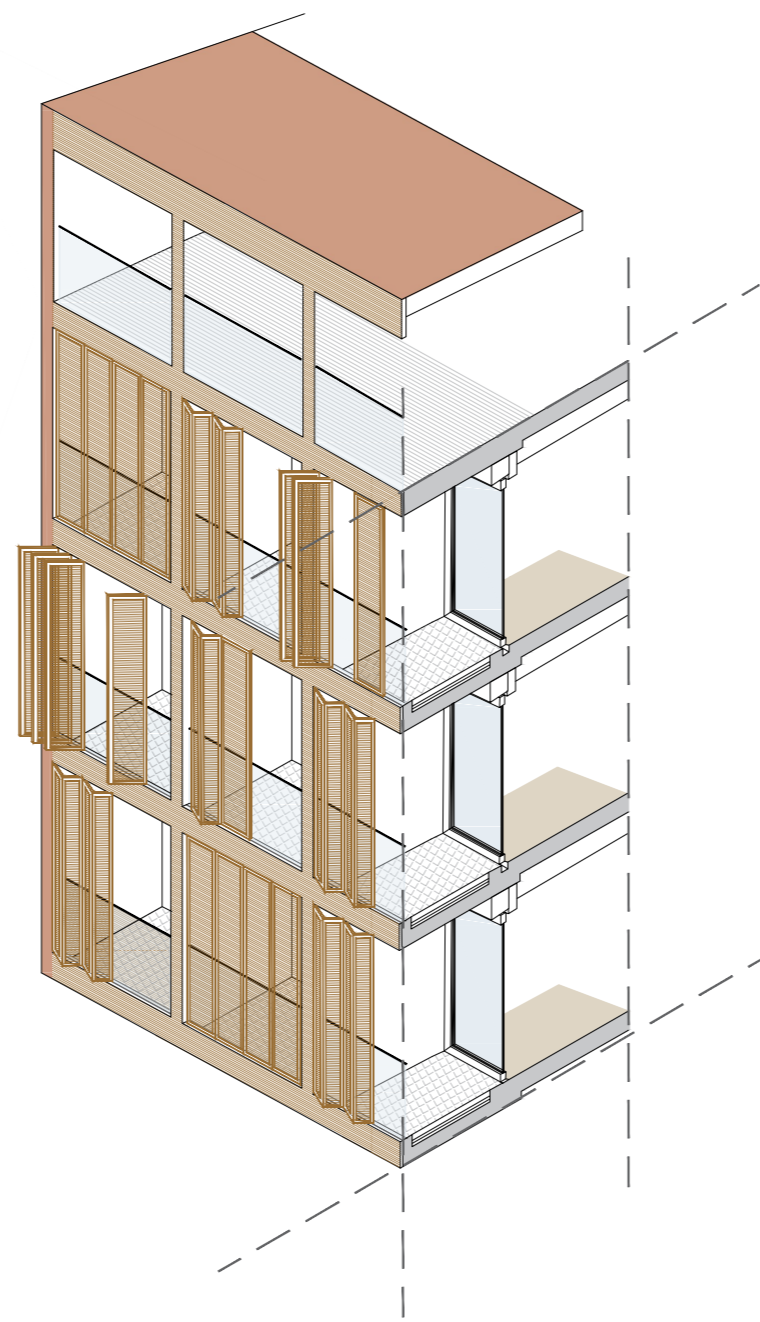

detalj fasade

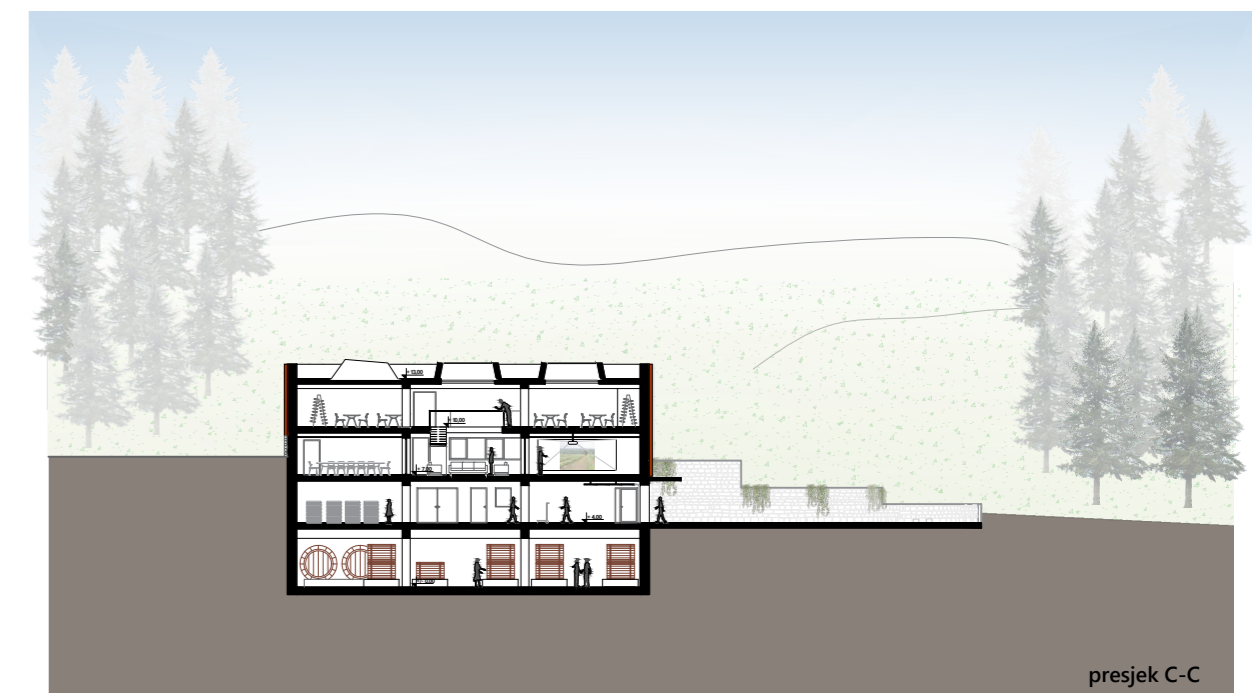

presjek C-C

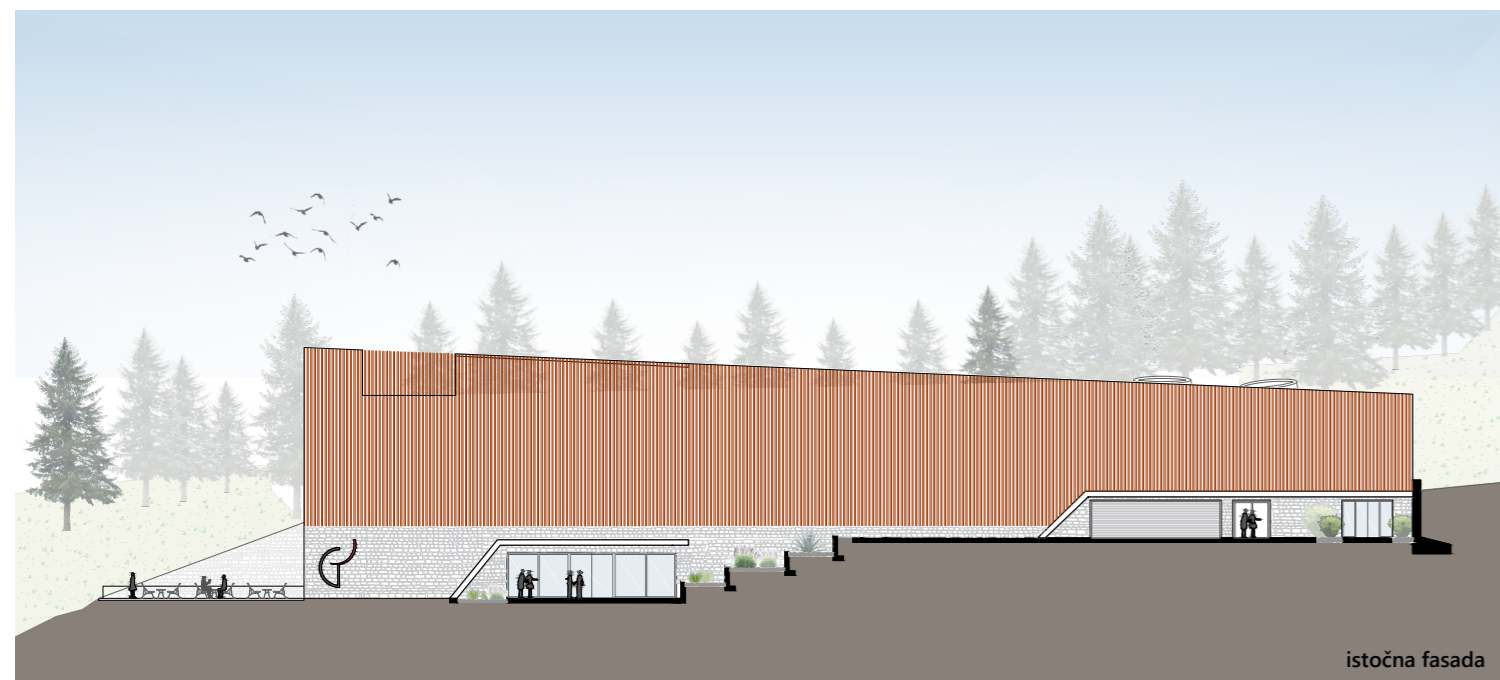

istočna fasada



južna fasada

IME I PREZIME  
NASLOV DIPLOMSKOG RADA  
AKADEMSKA GODINA  
MENTOR  
KOMENTOR  
KONZULTANT

**IVA GRBAVAC**  
**VINARIJA GRABOVAC**  
**2020./2021.**  
**prof. art ANTE KUZMANIĆ dip.ing.arh**  
**dr.sc GORAN ZDUNIĆ**  
**dr.sc NIKOLINA ŽIVALJIĆ**

Glavna ideja vinarije je stvaranje novog landmarka koji će biti meka za ljubitelje dobrog vina, avanturista i svih stanovnika Imotske krajine koji će, uz vinariju, dobiti jedan novi epicentar kulture, gastronomije i druženja. Objekt je smješten na strmoj padini, koja se spušta prema općini Proložac. Padina je specifičnog izgleda, kao rez u šumovitom terenu koji završava novi vinogradom. Vinarija se sastoji od 2 glavna dijela: proizvodnog dijela te ugostiteljskog dijela. Proizvodni dio nalazi se na stražnjoj strani objekta, dijelom ukopan zbog klimatskih potreba podruma. Iznad njega nalazi se uprava te VIP prostor rezerviran za posebne goste. Južna strana objekta zamišljena je kao najekskluzivniji dio vinarije, odakle se pruža izvanredan pogled na Imotsku krajinu te planinu Biokovo u pozadini. Prizemlje je projektirano tako da se osigura nesmetan pogled od početka do kraja etaže, vizualno povezujući bariqque podrum, vinoteku, ulazni dio, cafe te vanjsku terasu. Ta vizualna veza osigurava poseban doživljaj prostora, koji uz čašu vina ostaje u dugom sjećanju. Na katu su raspoređene smještajne jedinice za posjetitelje koji se odluče na duži boravak ili turiste željne sudjelovanja u berbi grožđa, jednom iskustvu koje ne mogu u doživjeti svaki dan. Vidikovac na vrhu vinarije pruža pogled 360° oduzimajući dah svakom posjetitelju. Kolni prilazi vinariji su odvojeni zbog tehničkih razloga. Time je kreirana gornja platforma dovoljna za nesmetani manevar dostavnih vozila i strojeva, dok je ulaz za posjetitelje na donjoj platformi.

