

Zatvor u Splitu

Banjan, Marino

Supplement / Prilog

Publication year / Godina izdavanja: **2022**

Permanent link / Trajna poveznica: <https://urn.nsk.hr/urn:nbn:hr:123:821904>

Rights / Prava: [In copyright](#)/[Zaštićeno autorskim pravom.](#)

Download date / Datum preuzimanja: **2025-04-01**



Repository / Repozitorij:

[FCEAG Repository - Repository of the Faculty of Civil Engineering, Architecture and Geodesy, University of Split](#)

tlocrt 2. kat



tlocrt 1. kat

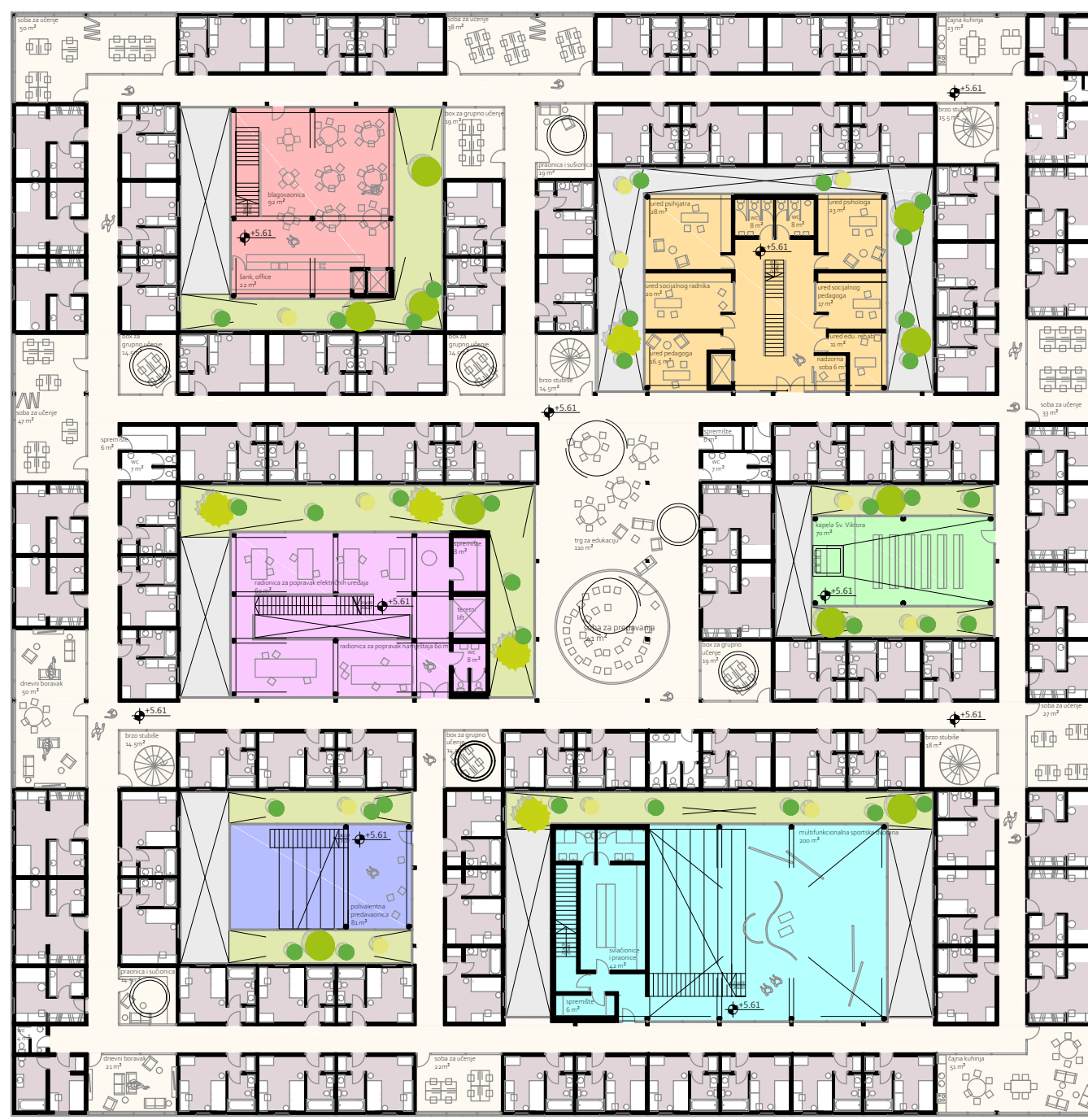

tlocrt prizemlja

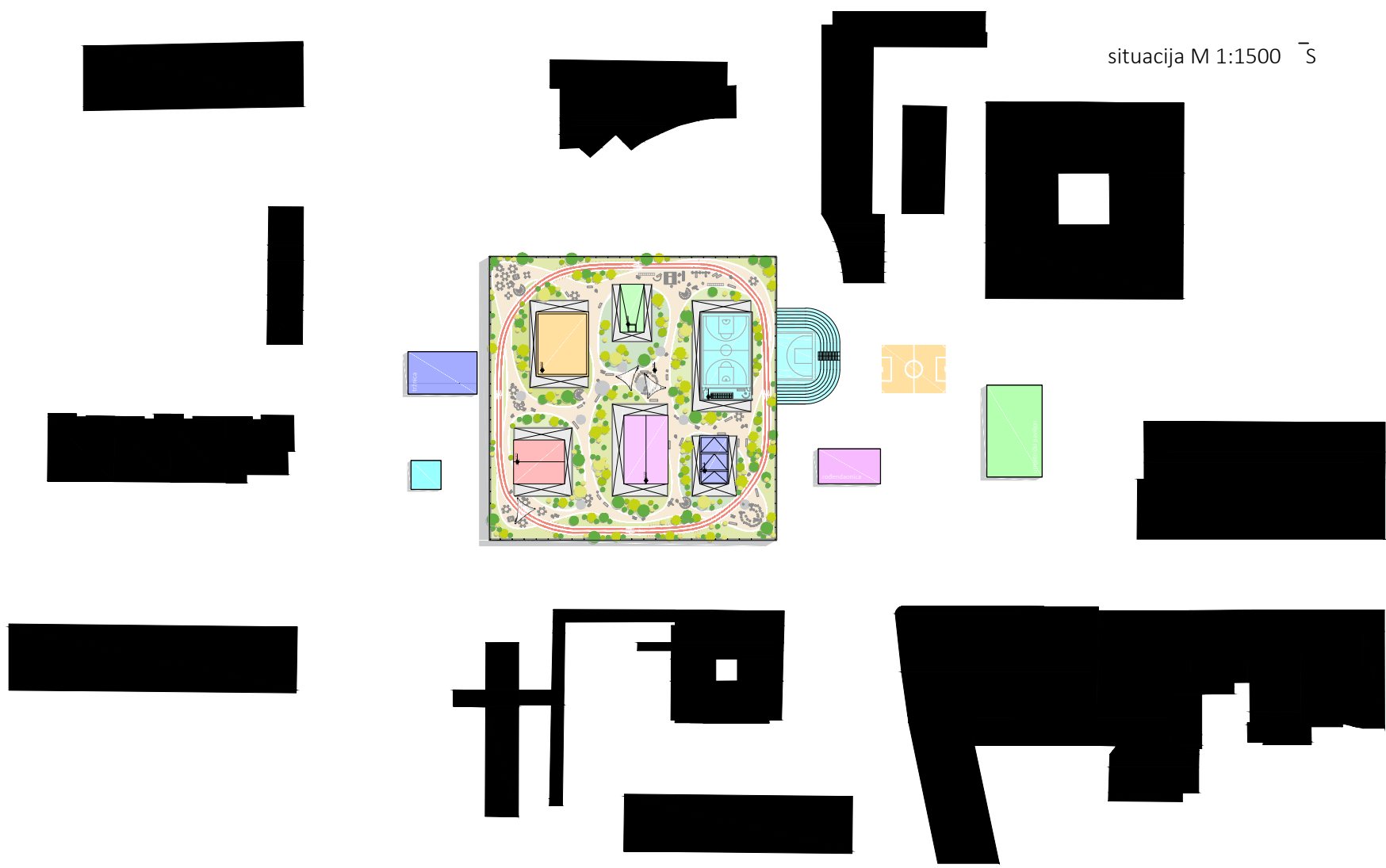
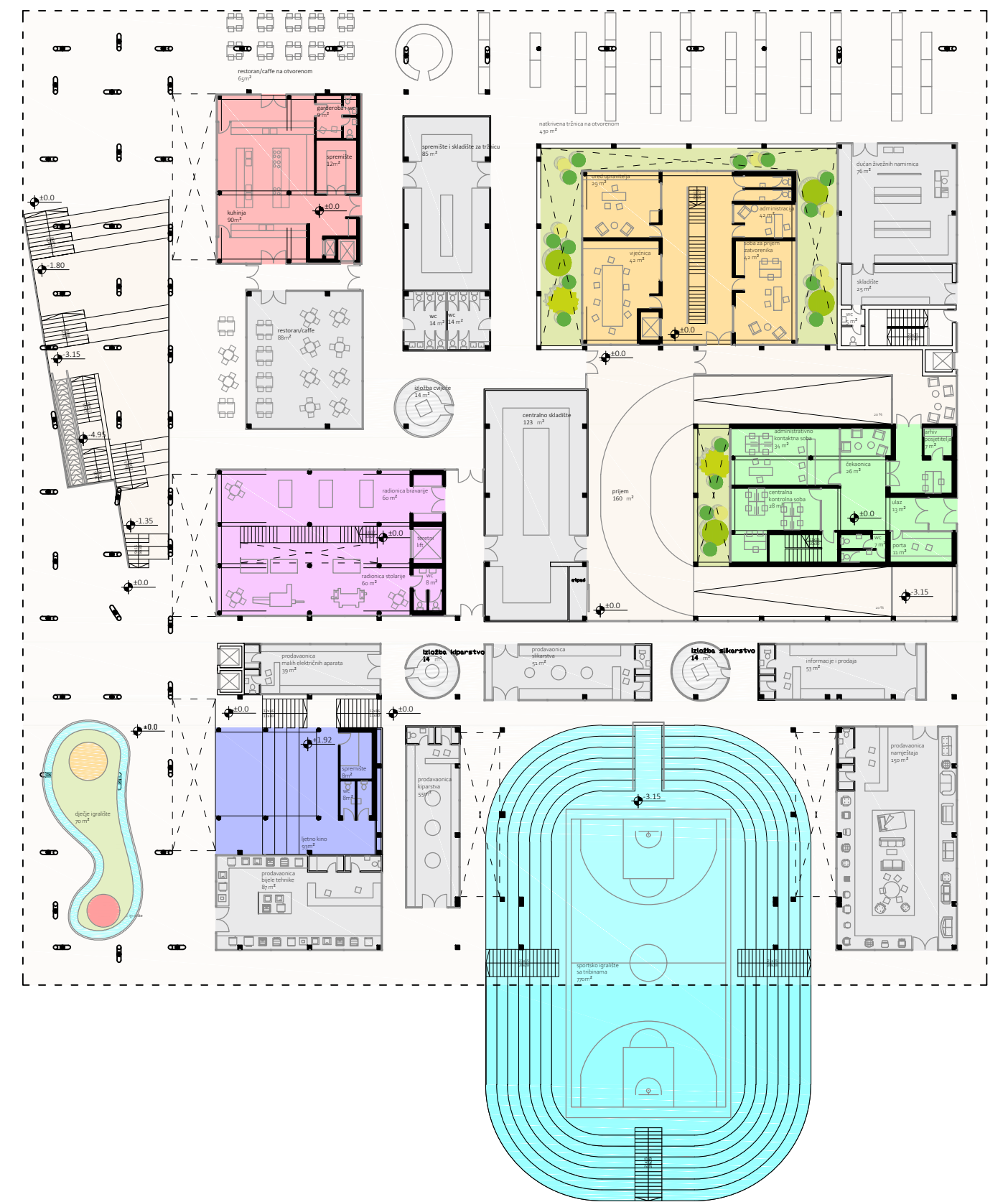

situacija M 1:1500

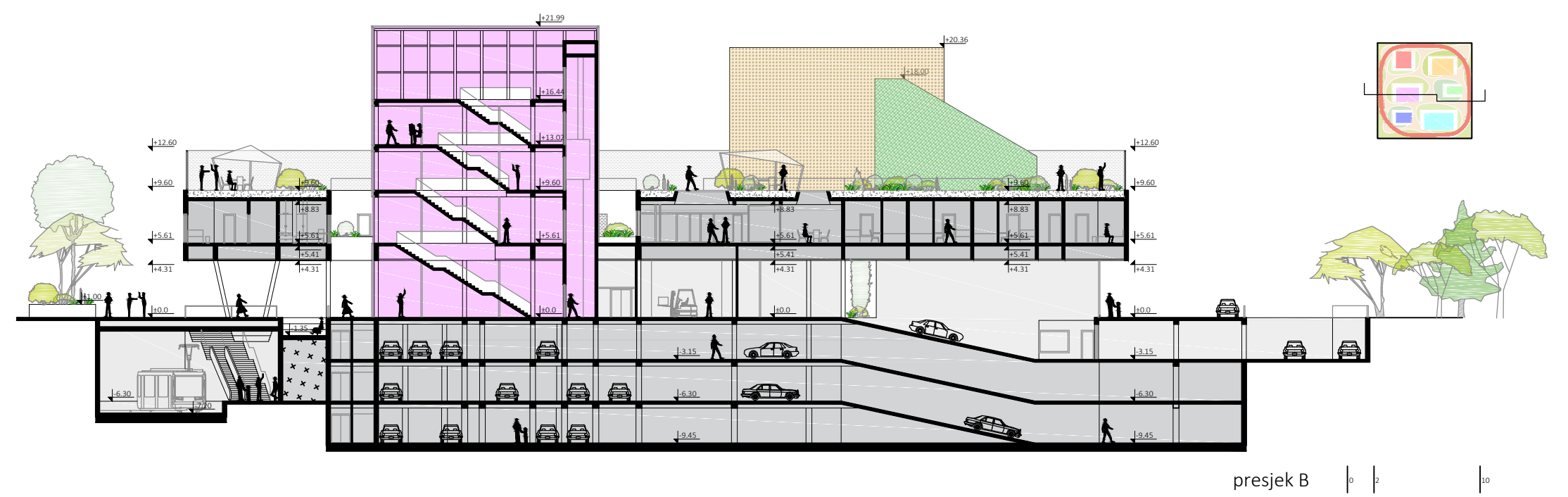

presjek B

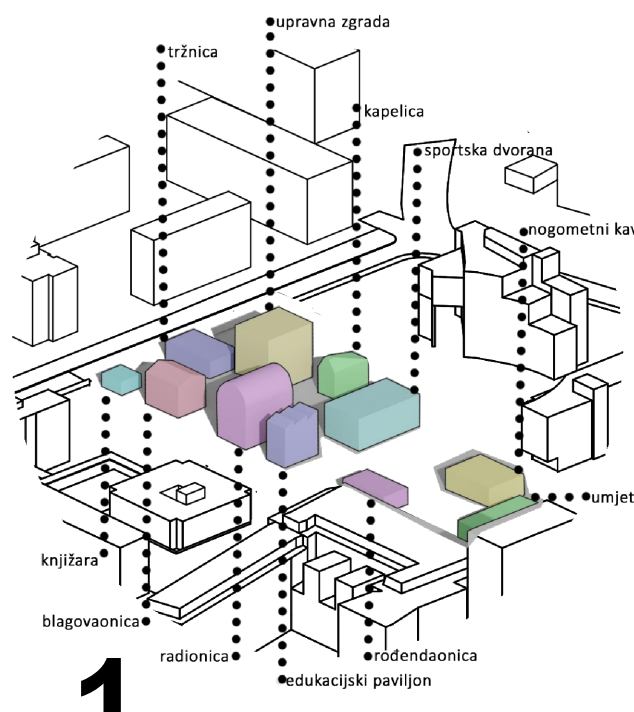

1 polaganje heterogenih paviljona

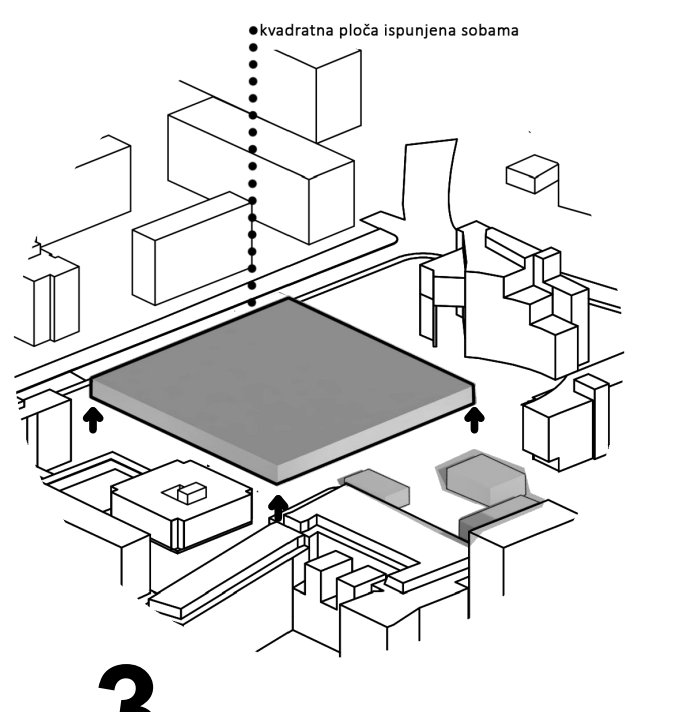

3 denivelacija čelija = slobodan vs zatvoren

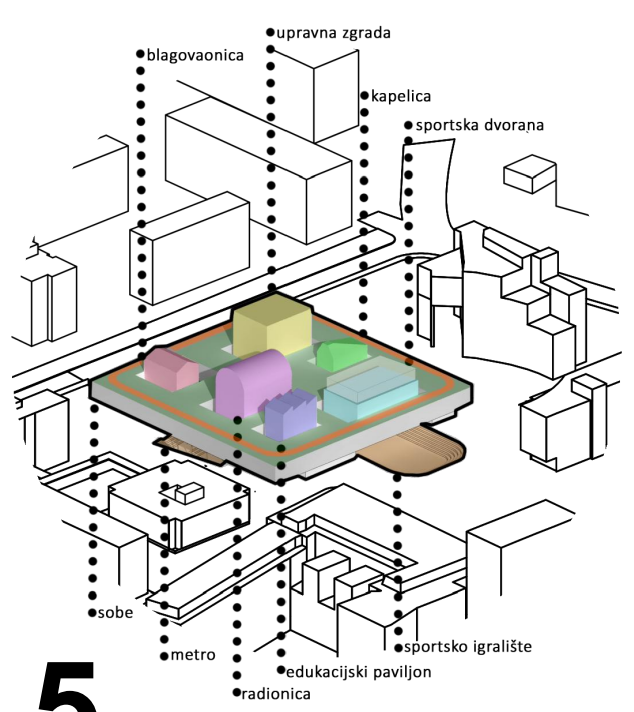

5 prodiranje rehabilitacijskih paviljona
zeleni krov = dvorište

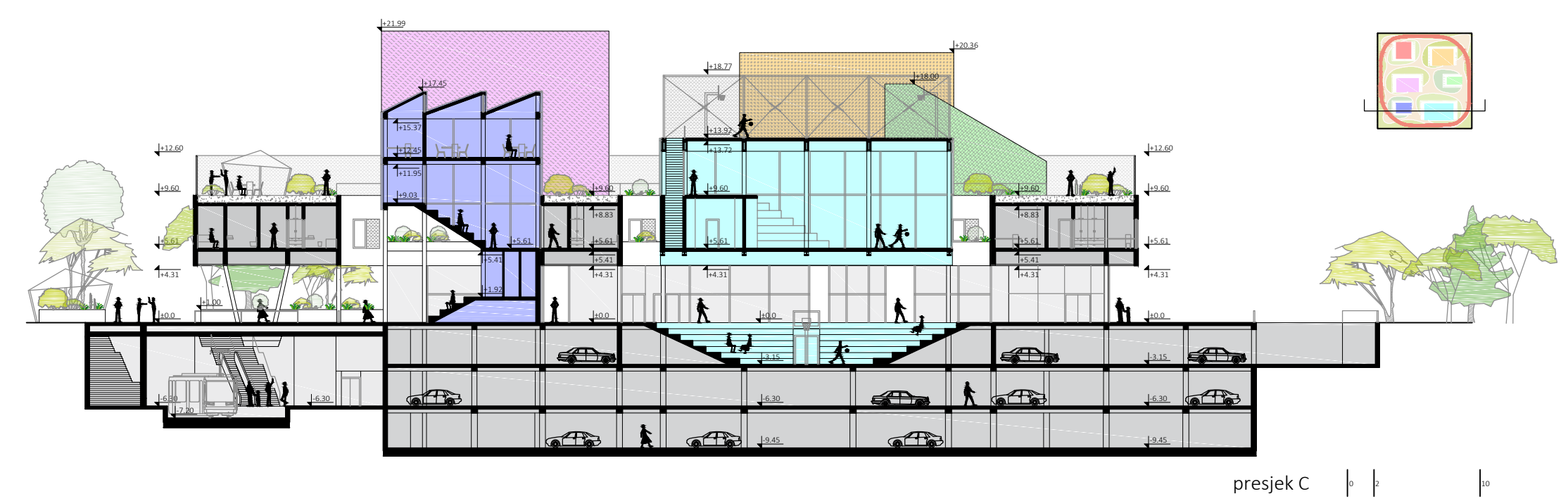

presjek C

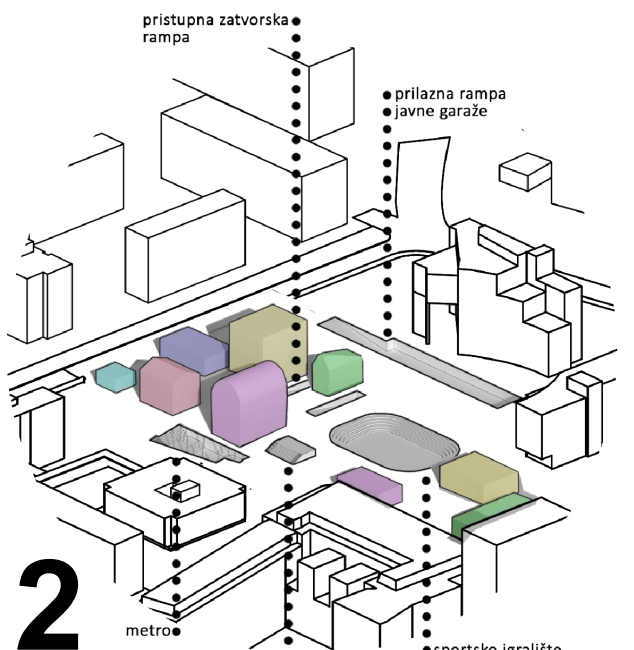

2 kontakt s parterom - otvoreni prostori

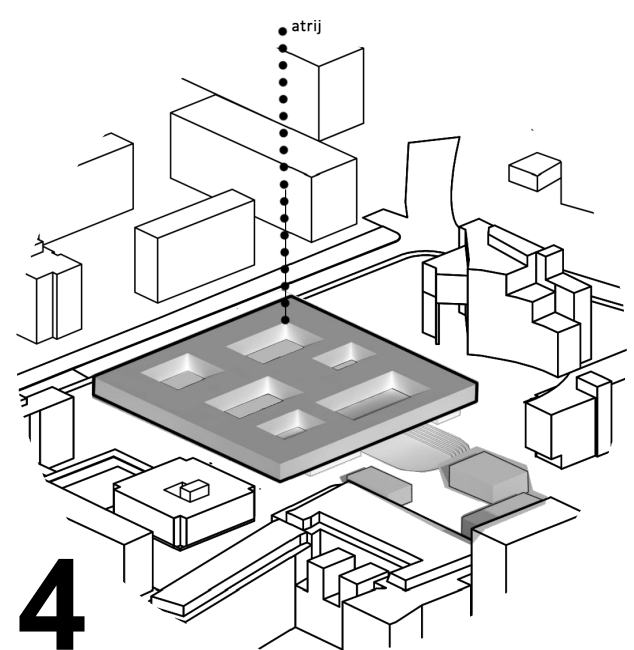

4 izdublivanje atrija = svjetlost i zrak

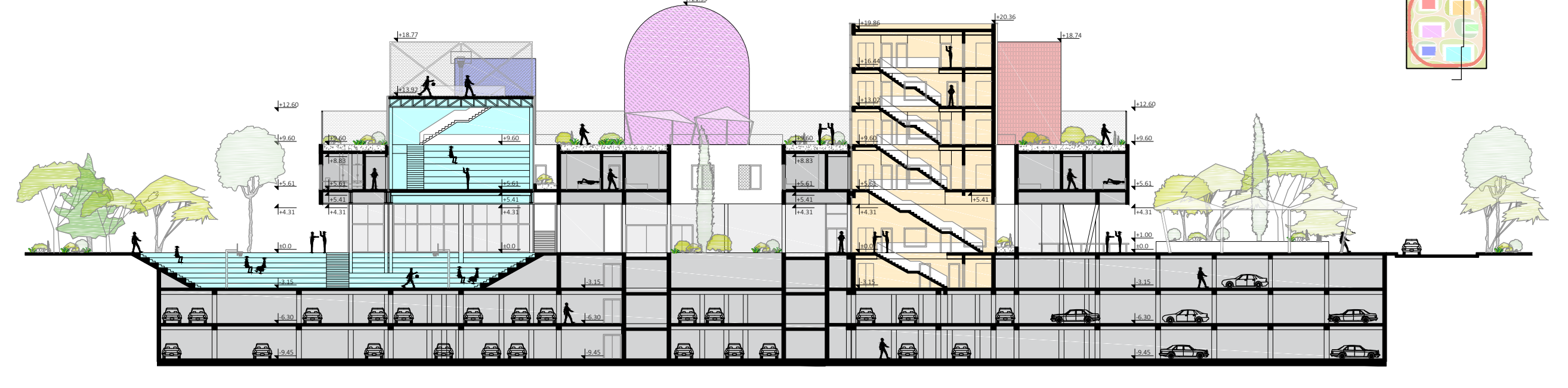

presjek A

IME I PREZIME
NASLOV DIPLOMSKOG RADA
AKADEMSKA GODINA
MENTOR
KOMENTOR
KONZULTANT

MARINO BANJAN
ZATVOR U SPLITU
2021./2022.

Izv.prof.art. IVA LETILOVIĆ
Doc. dr. sc. SANJA MATIJEVIĆ BARČOT
prof. dr. sc. IVICA BOKO

Prostor za zatvorenike i okolno stanovništvo biti će formiran u jedan arhitektonski sklop, prostorno odijeljen metodom denivelacije. Dio sklopa (prizemlje) će biti dostupno okolnom stanovništvu i funkcionirat će kao mali trgovački centar i prostor za druženje u kojem stanovništvo ima priliku, korištenjem usluga ili kupnjom, pružiti potporu prijestupniku za njegov daljnji razvoj. Za njegov razvoj bitna je okolina i sredina, zato je odabrana urbana lokacija, kako bi mogli učiti od okoline i biti u interakciji s njom. Denivelirani dio zatvora su zatvorske sobe na kojima se nalazi zeleni krov za obitavanje zatvorenika na svježem zraku, iz krova kroz atrije izviru utilitarni rehabilitacijski paviljoni koji su potrebni za sve vrste rehabilitacija samih zatvorenika.

