

Kaštelanski zid

Botić, Jelena

Supplement / Prilog

Publication year / Godina izdavanja: **2022**

Permanent link / Trajna poveznica: <https://urn.nsk.hr/urn:nbn:hr:123:586318>

Rights / Prava: [In copyright](#) / [Zaštićeno autorskim pravom](#).

Download date / Datum preuzimanja: **2024-09-22**



Repository / Repozitorij:

[FCEAG Repository - Repository of the Faculty of Civil Engineering, Architecture and Geodesy, University of Split](#)



UNIVERSITY OF SPLIT

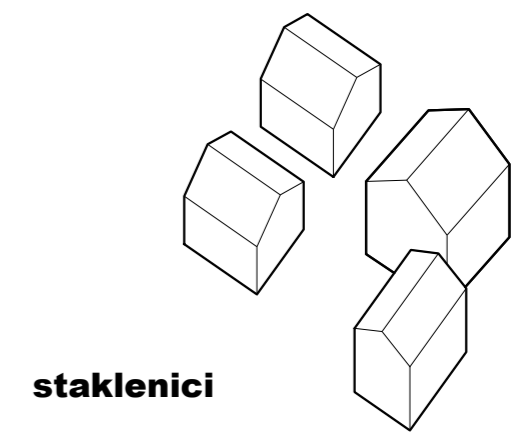
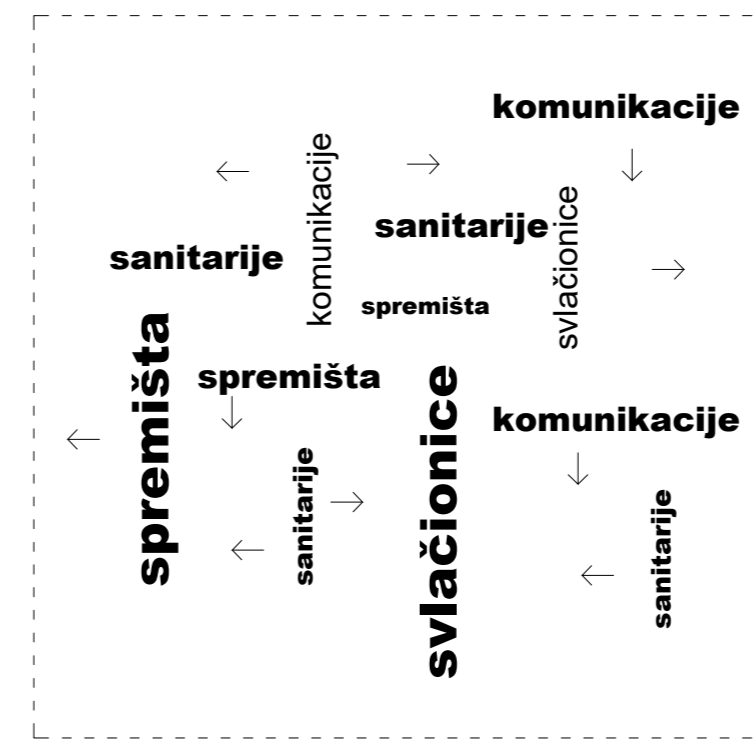
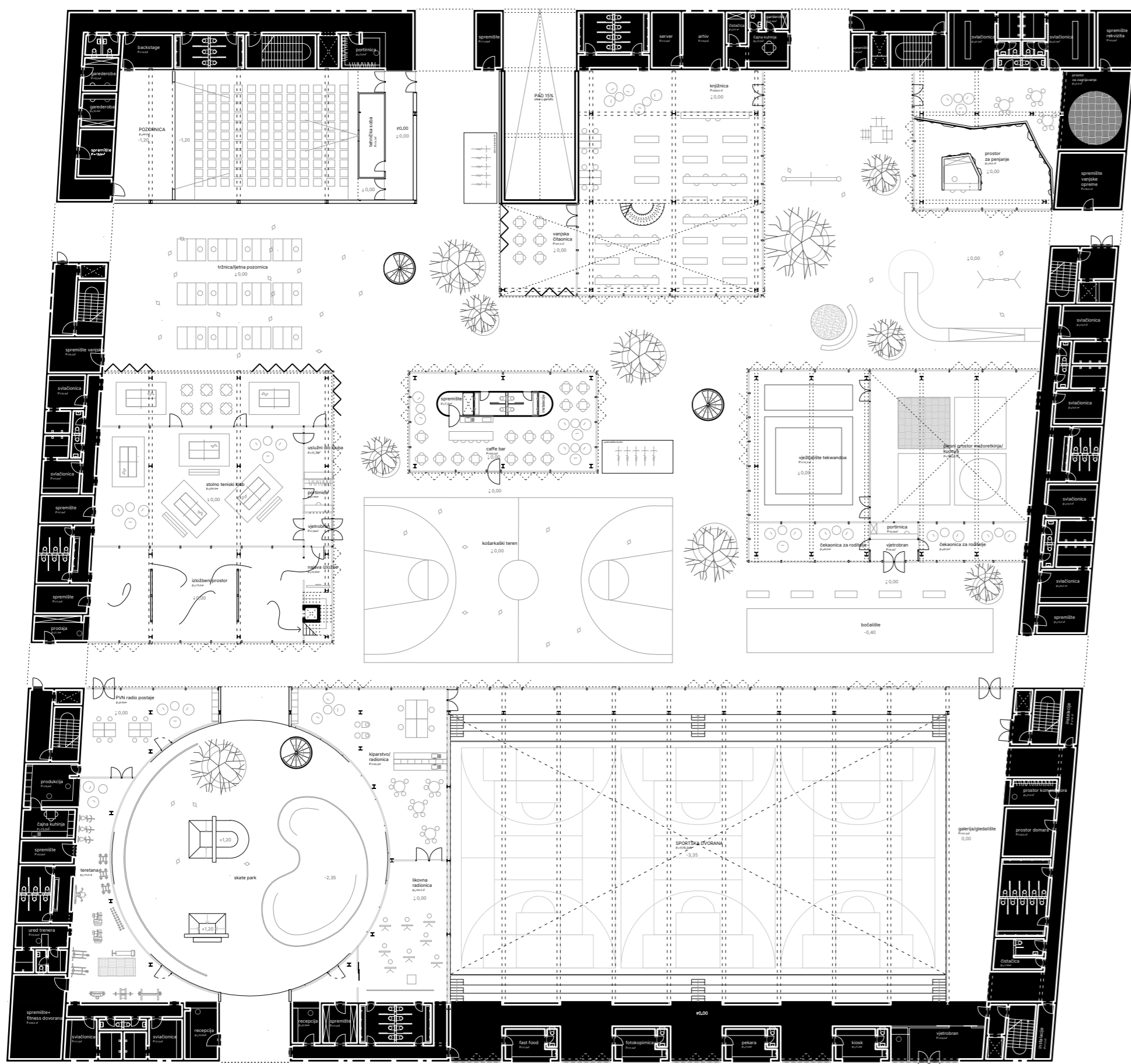

DIGITALNI AKADEMSKI ARHIVI I REPOZITORIJI

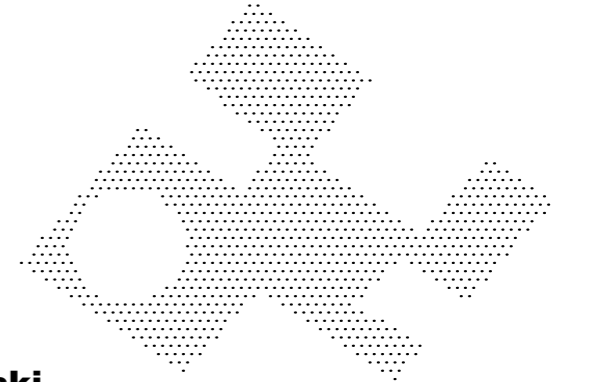

staklenici

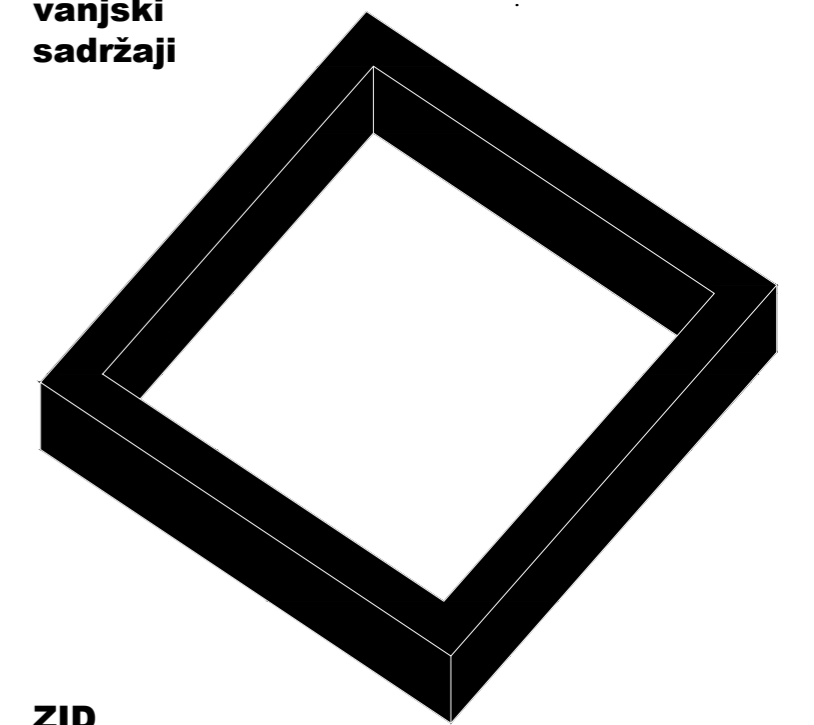
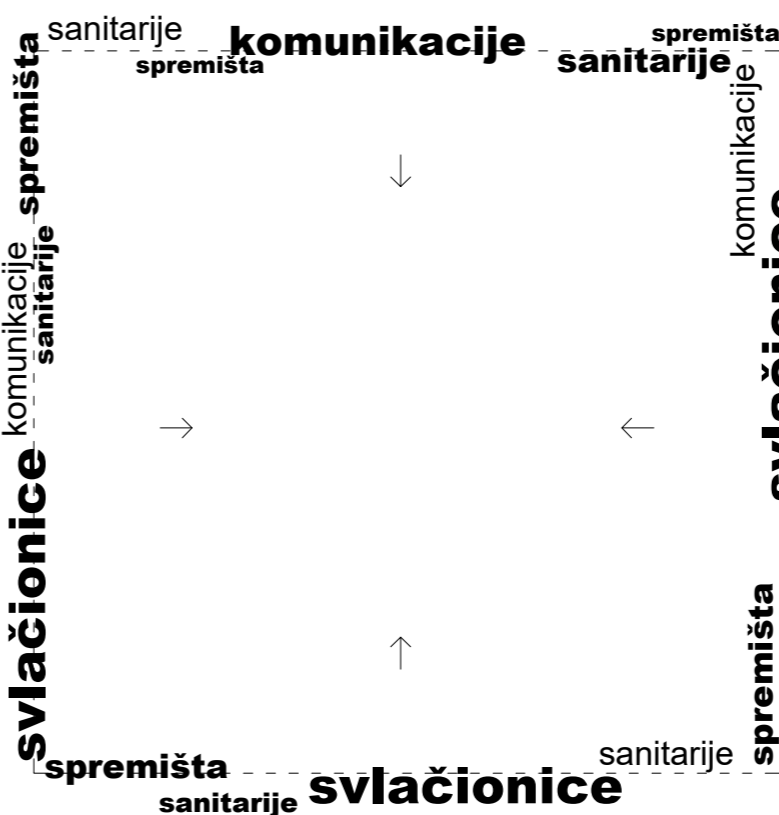

vanjski sadržaji



ZID

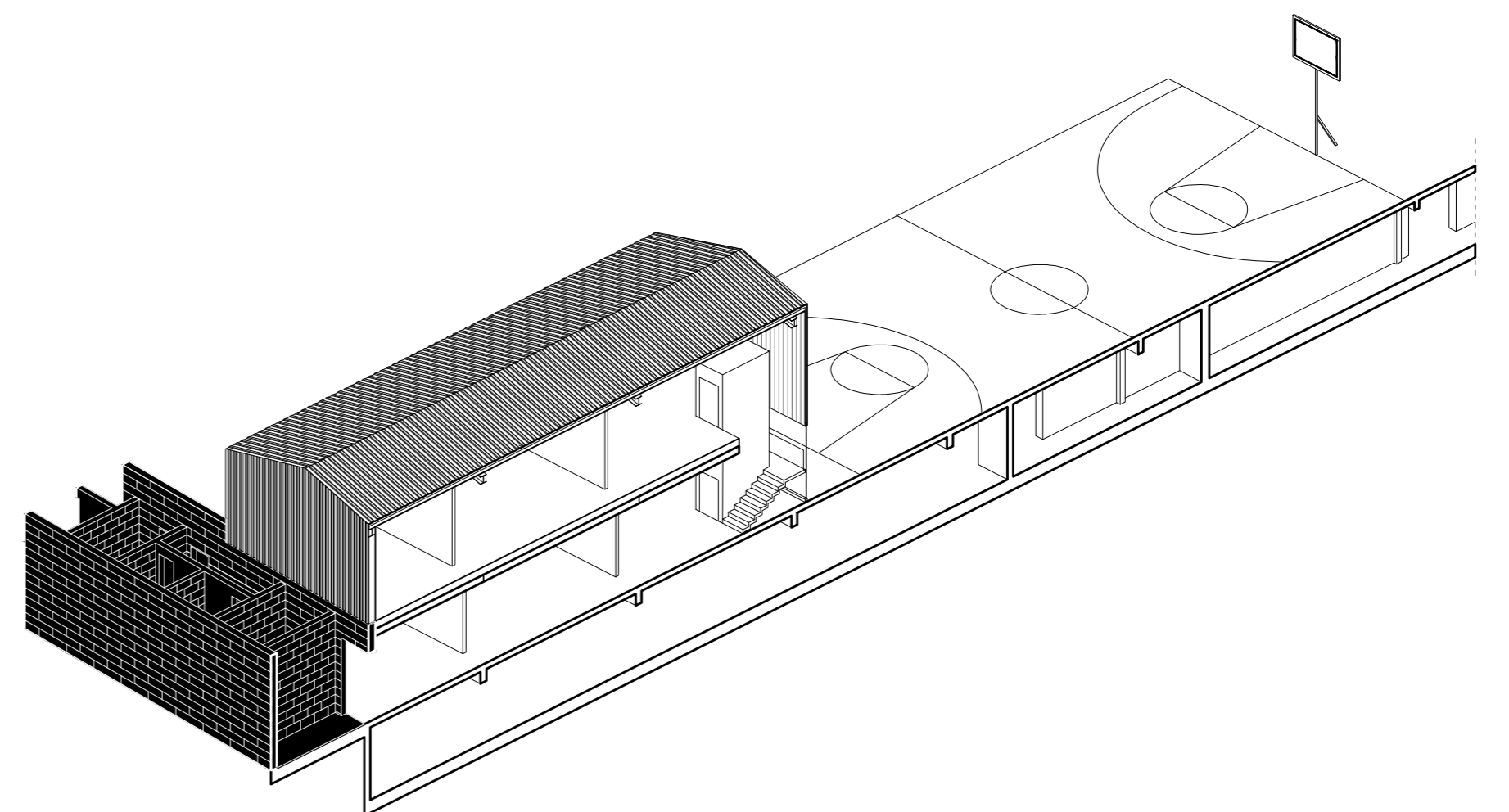
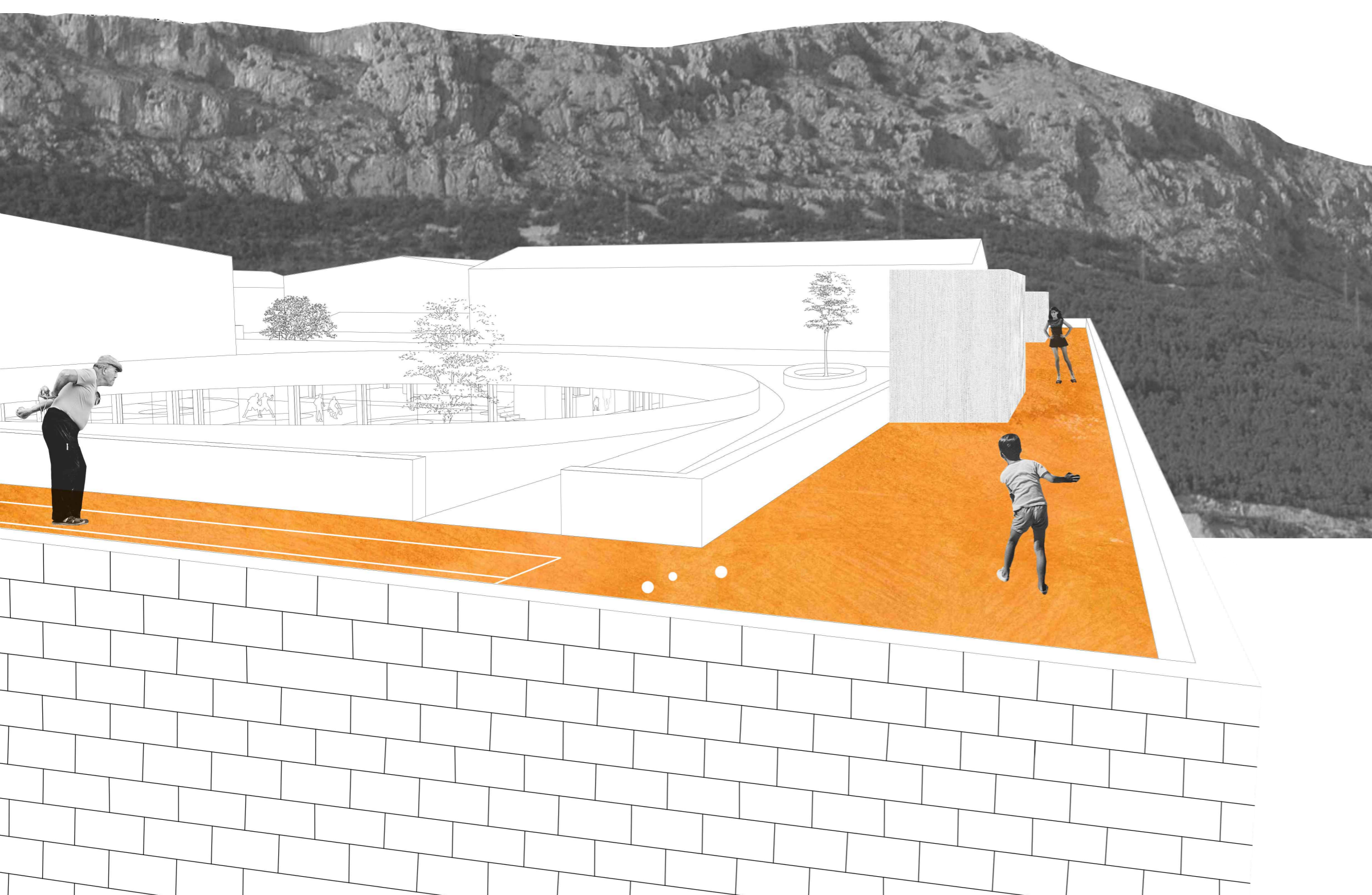

IME I PREZIME
NASLOV DIPLOMSKOG RADA
AKADEMSKA GODINA
MENTOR
KOMENTOR
KONZULTANT

JELENA BOTIĆ
KAŠTELANSKI ZID
2021./2022.
izv. prof. art. VANJA ILIĆ
doc. dr. sc. ANA ŠVERKO
izv. prof. dr. sc. HRVOJE
SMOLJANOVIĆ

Novi sportsko-društveni centar smješten je u Kaštel Lukšiću, u gradu koji se pretežito sastoji od obiteljskim kuća s pripadajućom ograđenom okućnicom.

Kaštelansko ograđivanje prostora je prepoznatljiv dio urbane morfologije, ujedno skriva, ali i naslućuje što se krije iza njega. Prema tome, kao glavna okosnica projekta uzima se ZID koji prati osi parcele, pri tome se popunjava svim služnim sadržajima kako bi oslobodio većinski dio prostora za novi urbani atraktor.

Također, kroz povijest Kaštelansko polje je privlačilo brojno stanovništvo zbog svog plodnog tla. Zbog toga je danas teško ne uočiti brojne staklenike i plastenike koji postaju dio morfološke strukture Kaštela. Projektom se ne želi ignorirati okolina već iskoristiti sve što je karakteristično za nju, a struktura staklenika iskorištava se za služeće sadržaje novog sportsko-društvenog centra.

