

Dubrovački ljetnikovac 21. stoljeća

Miović, Tihana

Supplement / Prilog

Publication year / Godina izdavanja: **2023**

Permanent link / Trajna poveznica: <https://urn.nsk.hr/urn:nbn:hr:123:014279>

Rights / Prava: [In copyright](#)/[Zaštićeno autorskim pravom.](#)

Download date / Datum preuzimanja: **2025-04-01**



Repository / Repozitorij:

[FCEAG Repository - Repository of the Faculty of Civil Engineering, Architecture and Geodesy, University of Split](#)



SVEUČILIŠTE U SPLITU / FAKULTET GRAĐEVINARSTVA, ARHITEKTURE I GEODEZIJE

DIPLOMSKI SVEUČILIŠNI STUDIJ ARHITEKTURE I URBANIZMA

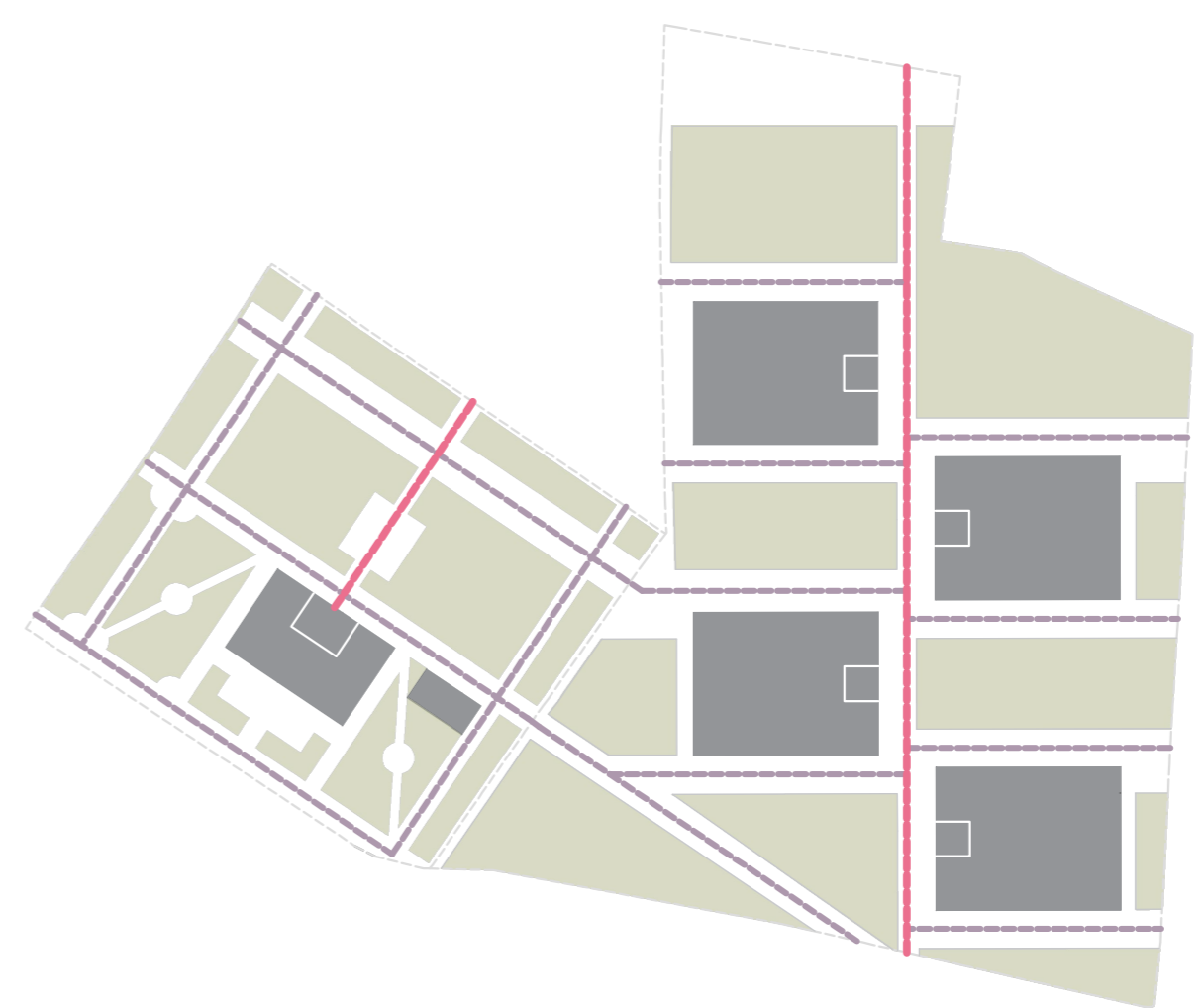
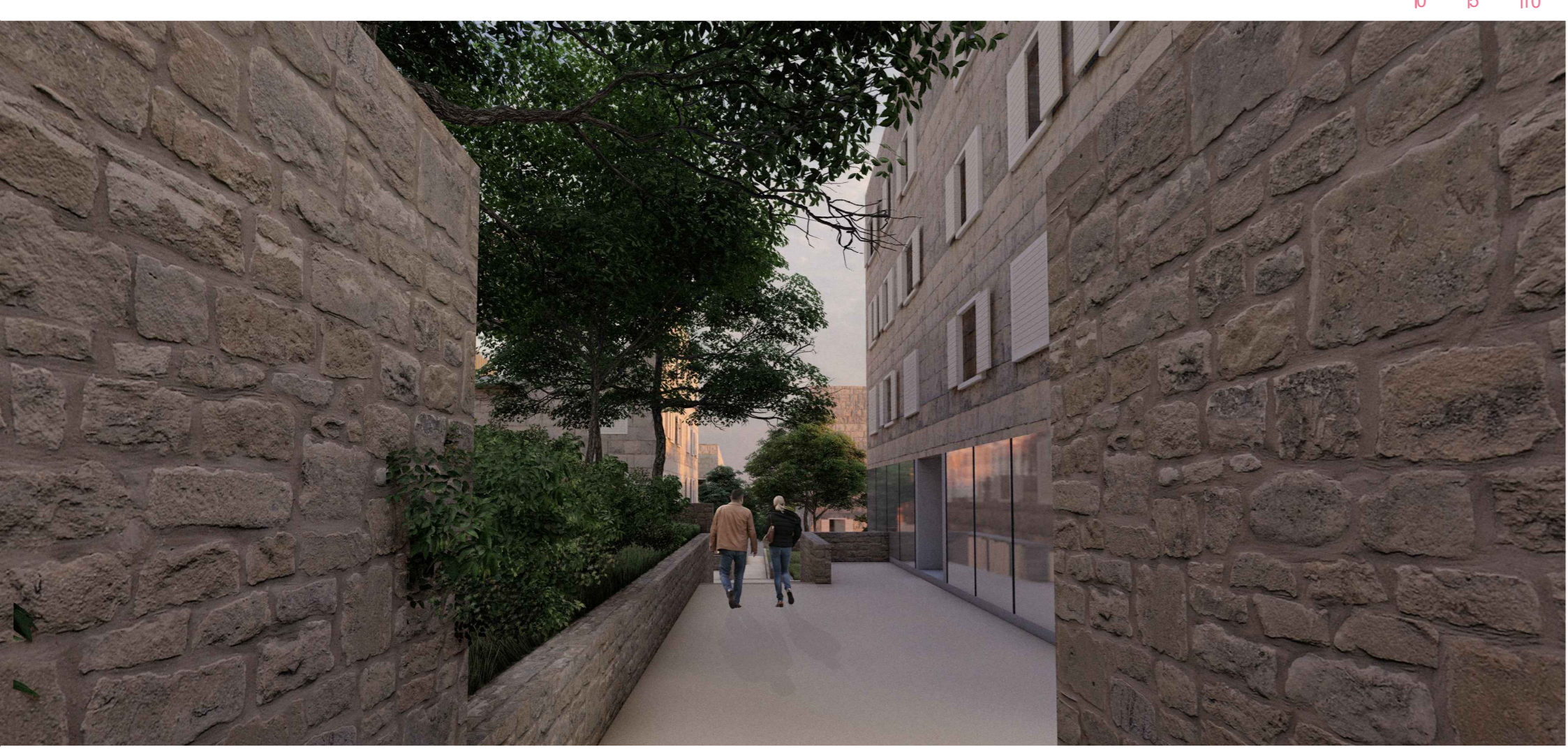
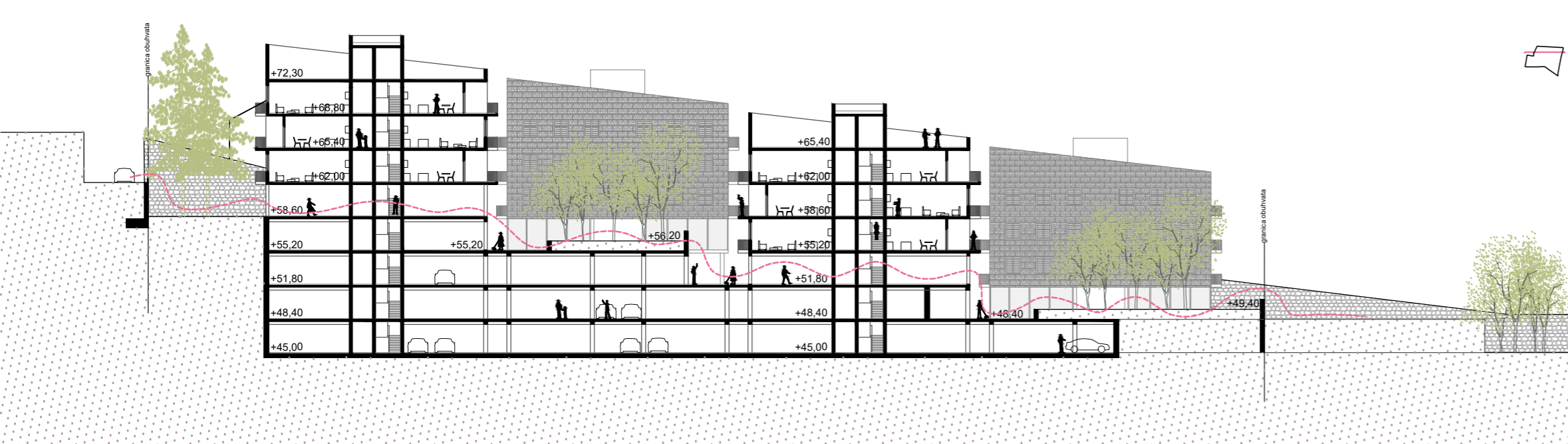
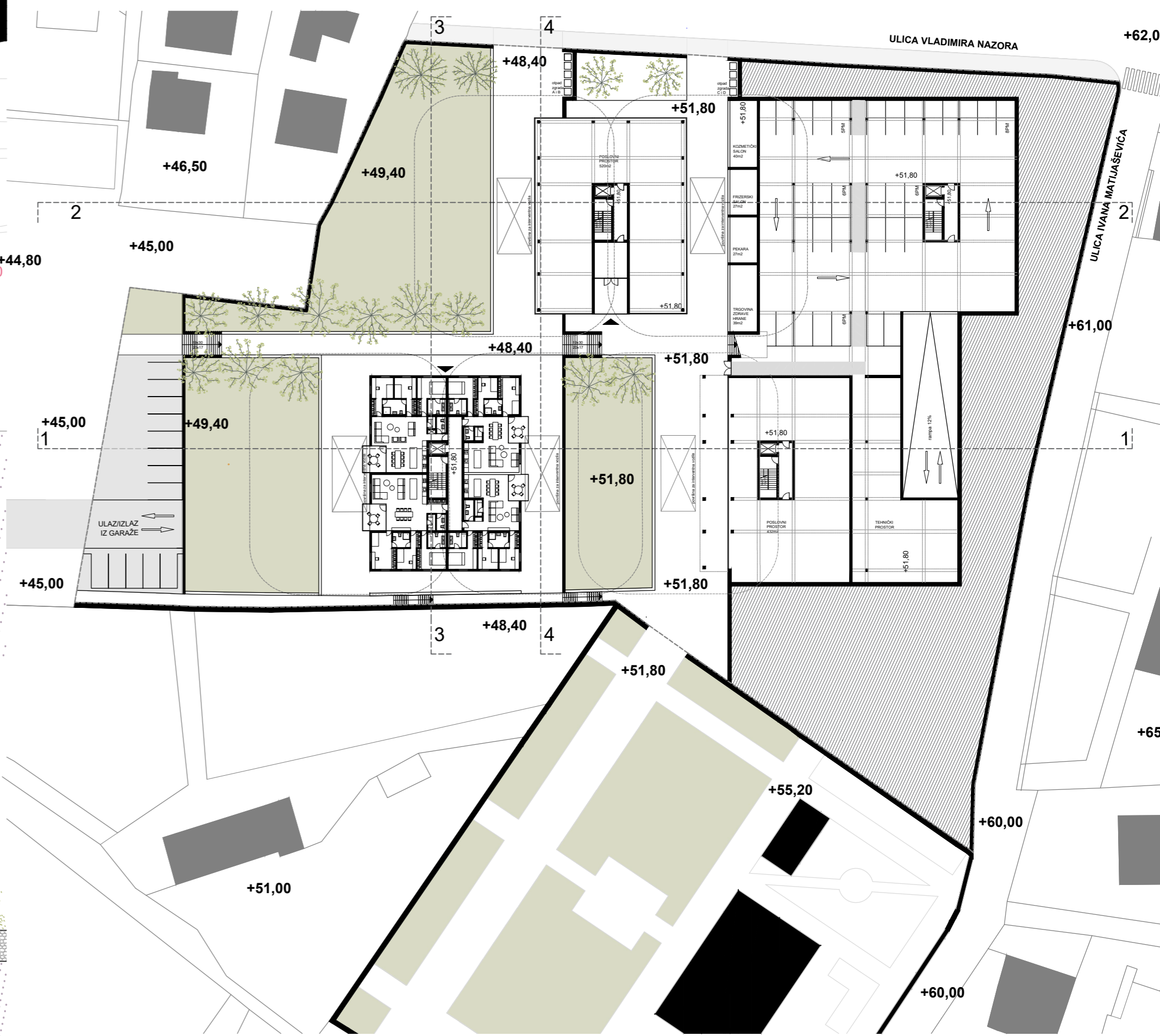
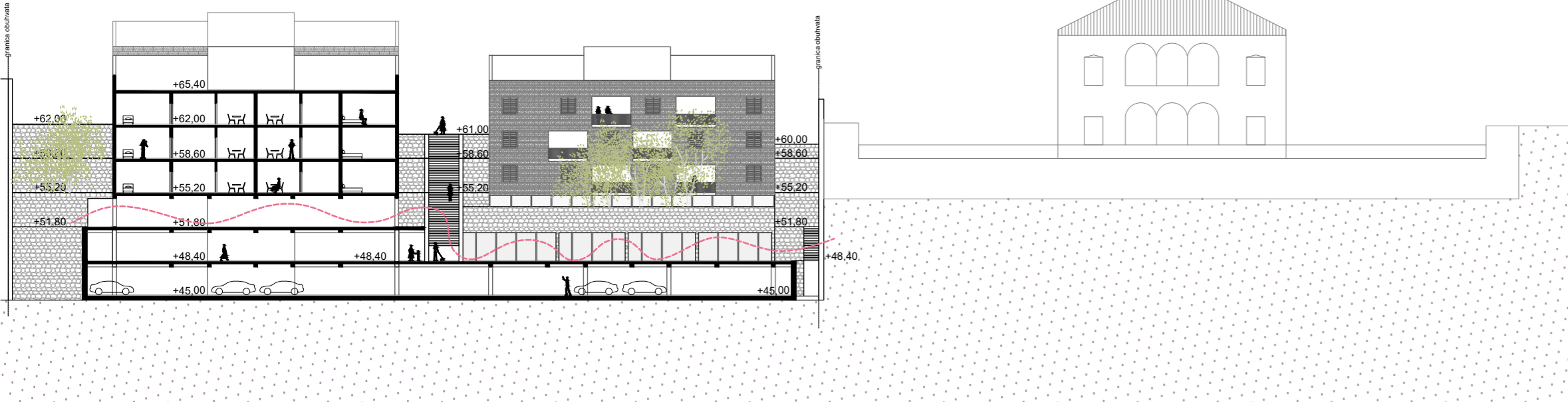

IME I PREZIME

TIHANA MIOVIĆ

NASLOV DIPLOMSKOG RADA DUBROVAČKI LJETNIKOVAC 21. STOLJEĆA

AKADEMSKA GODINA

2022./2023.

MENTOR

prof. art. HRVOJE NJIRIĆ

KOMENTOR

dr. sc. ANA ŠVERKO

KONZULTANT

dr. sc. BORIS TROGRLIĆ

Cilj urbanističko-arhitektonskog projekta je ispitati proporcije i principe stanovanja u specifičnoj situaciji Dubrovnika. Odabrana lokacija je tabula rasa u samom centru grada, gotovo idealni slučaj na kojem se stanovanje može sagledati kao više od puke apartmanizacije, posebice zbog neposredne blizine značajnih arhitektonskih djela koja pružaju kontekst i osjećaj za mjerilo. Obuhvat dijeli zid sa renesansnim ljetnikovcem Skočibuha iz 16. stoljeća te upravo takva delikatna udaljenost određuje osnovnu prostornu koncepciju. Odabrana lokacija kao i njena okolica nekoć su bili vinogradi sa svega par kuća u okolini, danas kada je parcela sa svih strana napadnuta izgrađenim i stoji kao zeleni parazit u moru gradnje, postavlja se pitanje kakav odgovor ponuditi.

