

Pokretna traka 23

Dželalija, Marko

Supplement / Prilog

Publication year / Godina izdavanja: **2023**

Permanent link / Trajna poveznica: <https://urn.nsk.hr/urn:nbn:hr:123:923507>

Rights / Prava: [In copyright](#)/[Zaštićeno autorskim pravom.](#)

Download date / Datum preuzimanja: **2025-03-14**



Repository / Repozitorij:

[FCEAG Repository - Repository of the Faculty of Civil Engineering, Architecture and Geodesy, University of Split](#)



Situacija

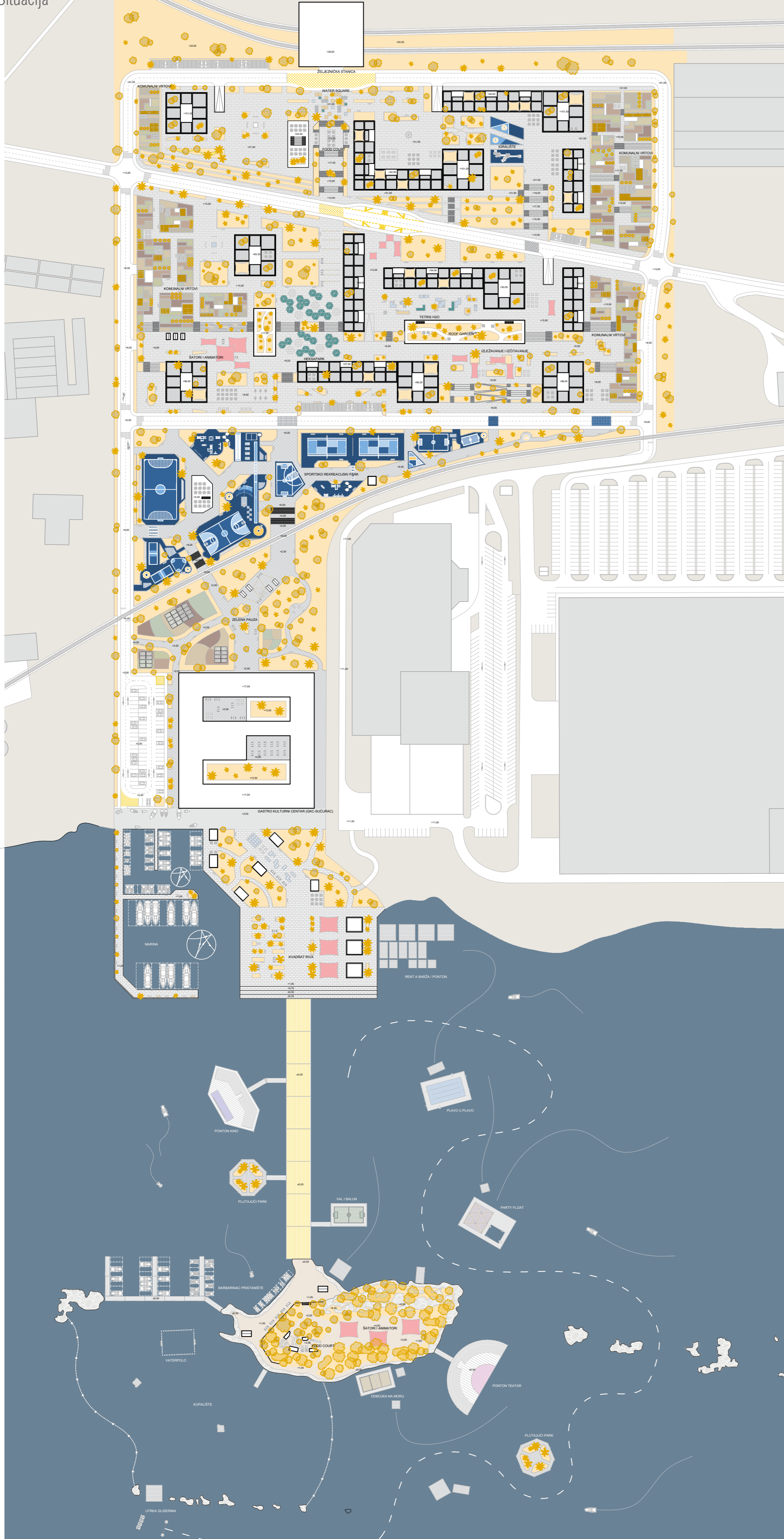

Koncept

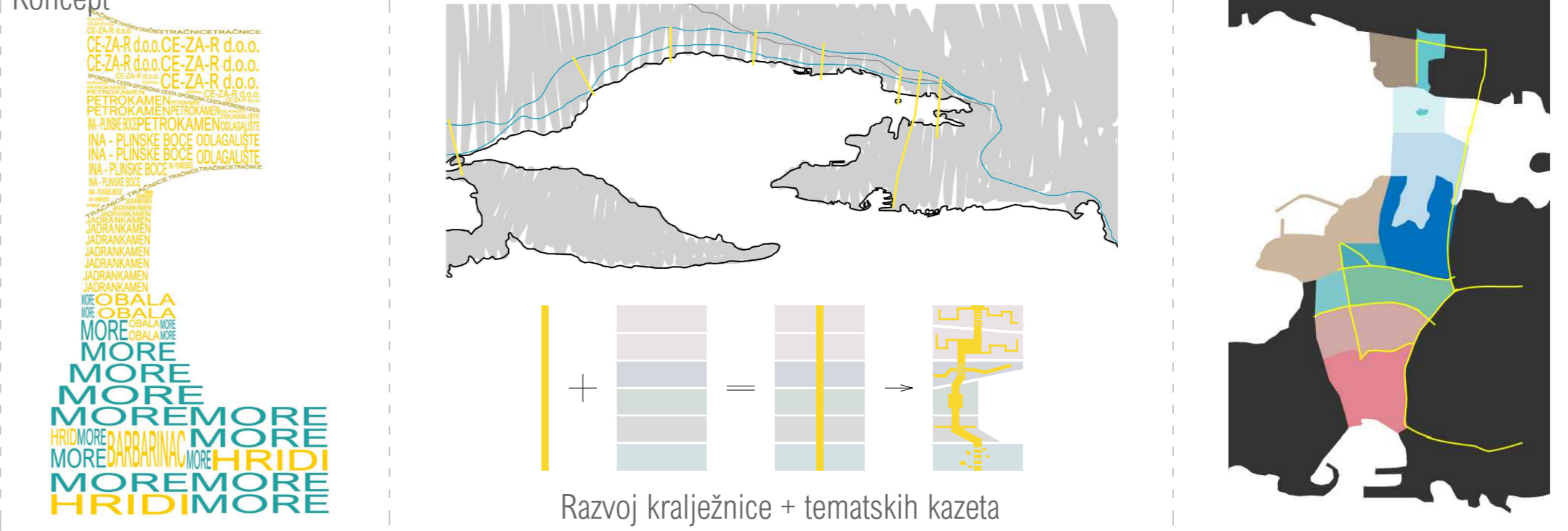

Razvoj kralježnice + tematskih kazeta

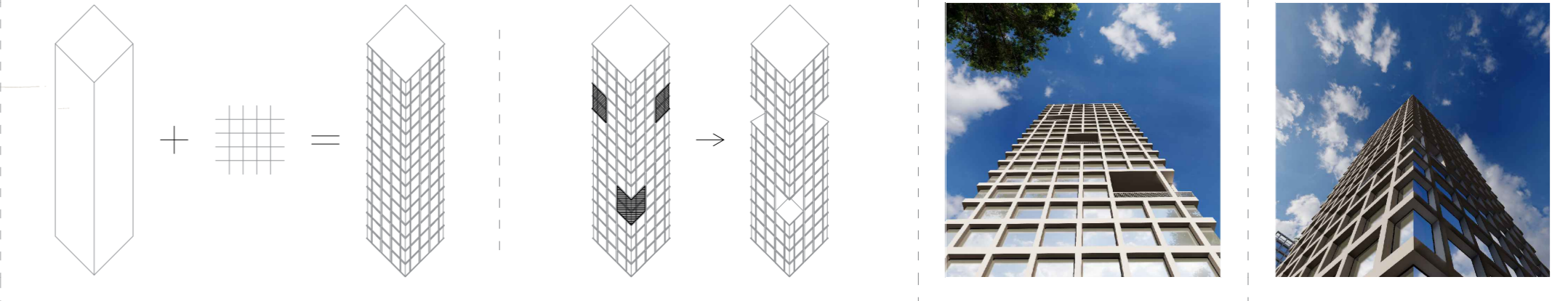

Tlocrt karakterističnog kata

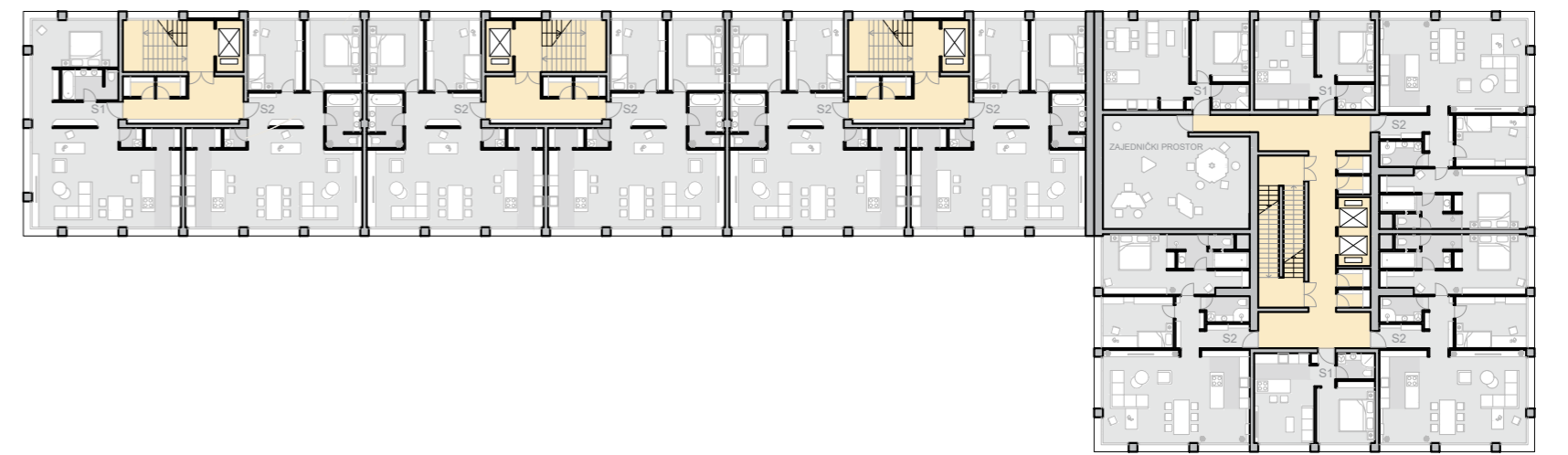

Tlocrt karakterističnog kata / prizemlje

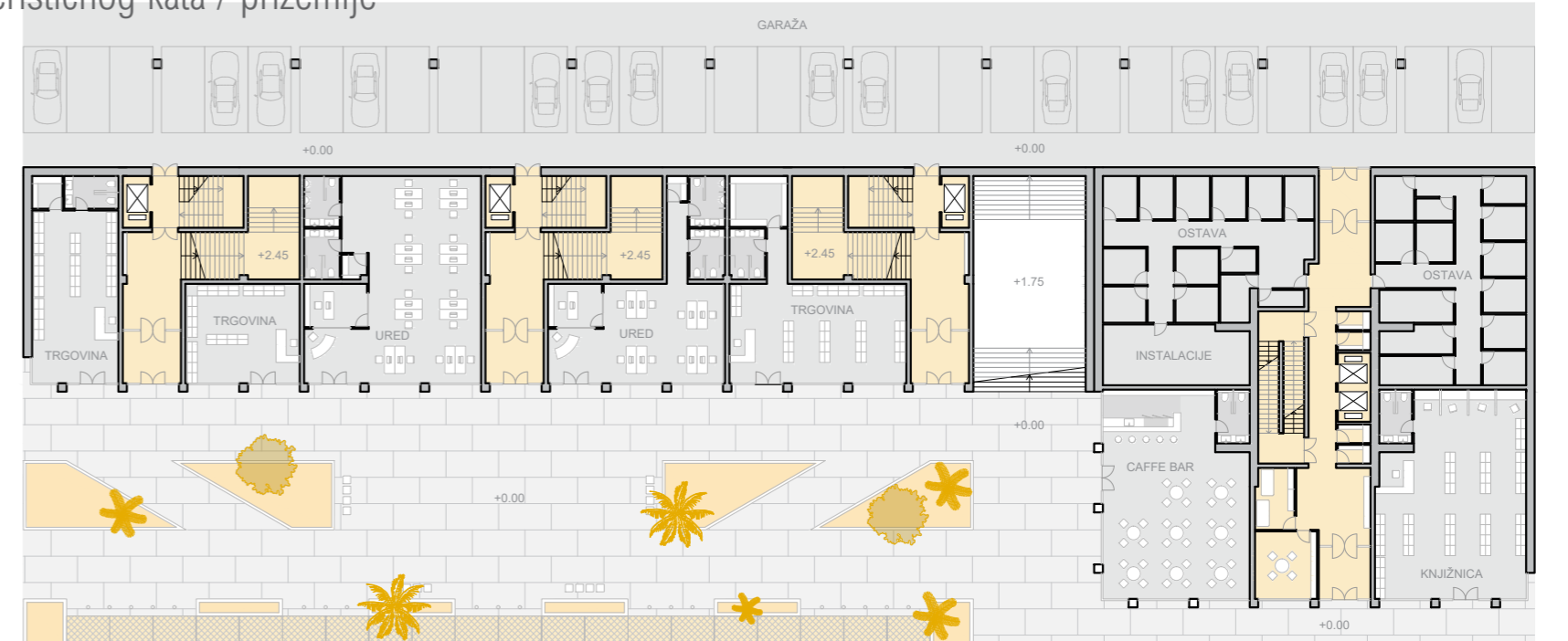

Presjek A-A

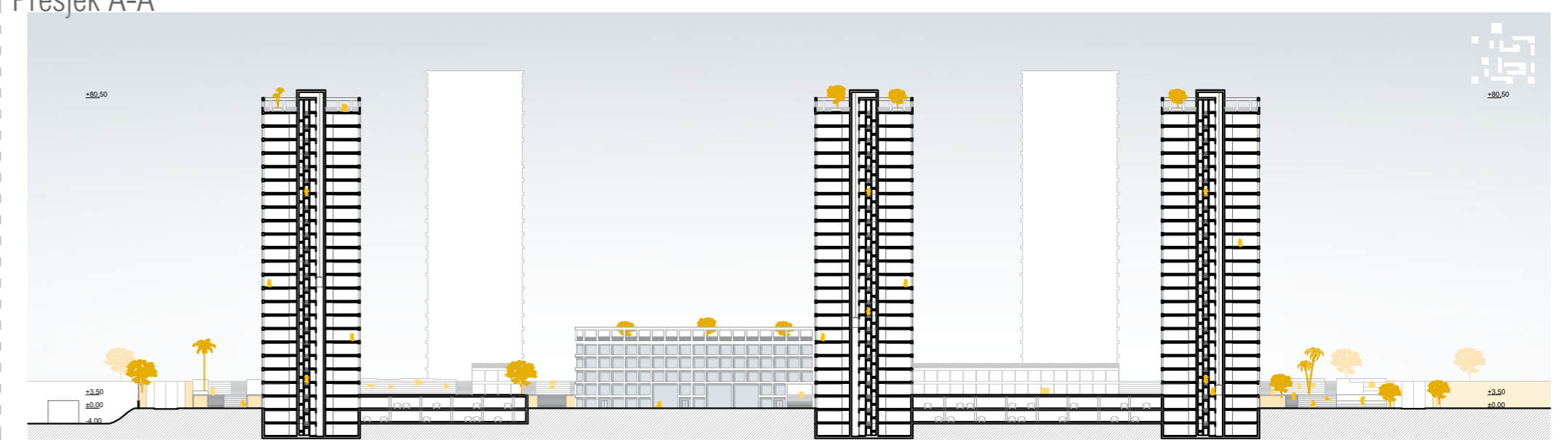

Južna fasada

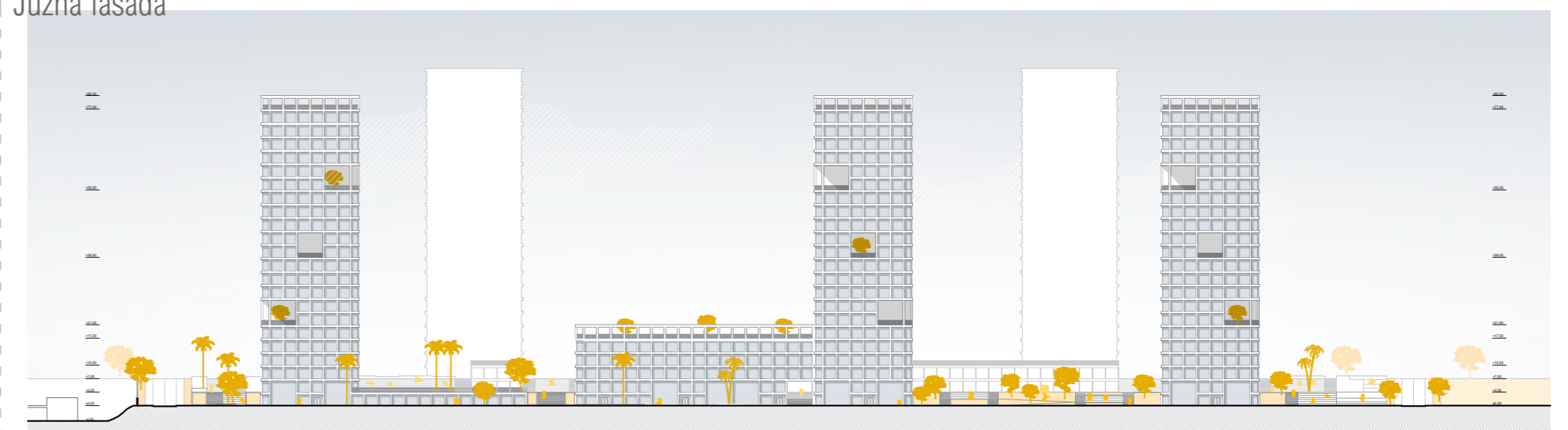

IME I PREZIME
NASLOV DIPLOMSKOG RADA
AKADEMSKA GODINA
MENTOR
KOMENTOR
KONZULTANT

MARKO DŽELALIJA
POKRETNOST TRAKA 23
2022./2023.
izv. prof. art. TOMA PLEJIĆ dipl. ing. Arh.
doc.dr. sc. ANA ŠVERKO dipl. ing. Arh.
dr. sc. IVAN BALIĆ dipl. ing. Građ.

Postavljanjem nekoliko infrastrukturnih kralježnica okomito na 7 kaštela dovodi do stvaranja funkcionalnog policentričnog grada na zaljevu. Odabrano područje na ulazu Kaštel Sućurca, sjeverno od Barbarinca, nedefiniranog karaktera i potetnog šireg konteksta pokazuje potencijal za nastanak jedne takve bitne osi. Linija koja omogućava i transformira se u sve ono što je nužno kako bi se taj prostor posložio u red i postao novo središte. Projekt unutar sebe sadrži izgradnju stanovanja, sportsko rekreacijskog parka, gastro kulturnog centra i revitalizaciju otoka Barbarinca.

