

Revitalizacija obalnog pojasa

Dević, Laura

Supplement / Prilog

Publication year / Godina izdavanja: **2025**

Permanent link / Trajna poveznica: <https://urn.nsk.hr/urn:nbn:hr:123:882760>

Rights / Prava: [In copyright](#)/[Zaštićeno autorskim pravom.](#)

Download date / Datum preuzimanja: **2025-03-29**



Repository / Repozitorij:

[FCEAG Repository - Repository of the Faculty of Civil Engineering, Architecture and Geodesy, University of Split](#)



UNIVERSITY OF SPLIT

DIGITALNI AKADEMSKI ARHIVI I REPOZITORIJI

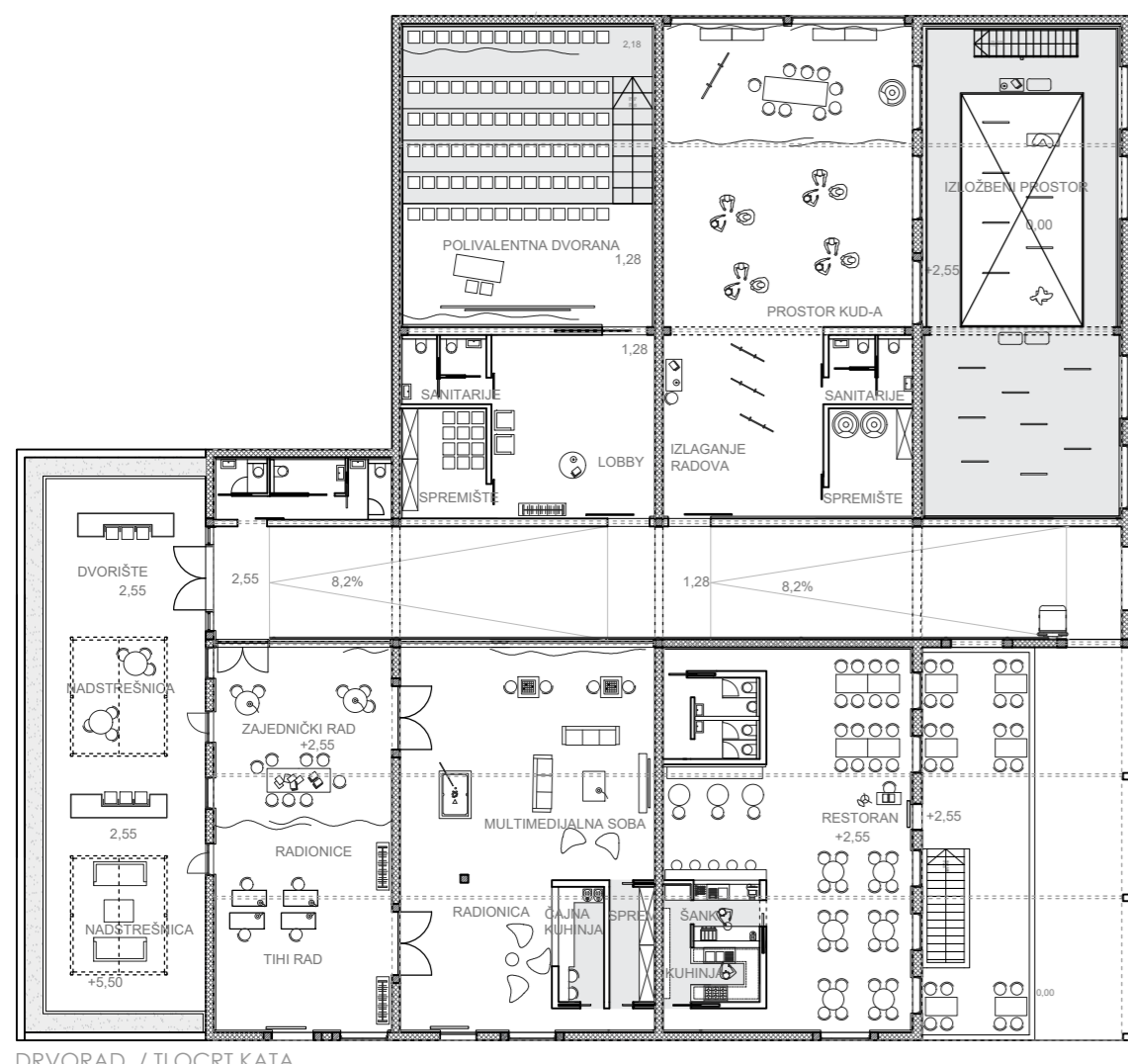

DRVORAD / TLOCRT KATA

POSTOJEĆA ZGRADA BIVŠA JE TVORNICI ZA IZRADU NAMJEŠTAJA KOJA SE NALAZI UZ OBLATNI POJAS. PLANIRANA JE INTERVENCIJA KOJOM SE POSTOJEĆI PROSTOR PRENAMENJUJE U DRUŠTVENI CENTAR. OVOM INTERVENCIJOM POŠTUJU SE POSTOJEĆI RASPONI I OTVORI PREMA ZADRU KOJI SU PRIKLADNIH DIMENZIJA ZA PLANIRANU FUNKCIJU GALERIJE I UGOSTITELJSKI SADRŽAJ. POTREBAN SLUŽEĆI SADRŽAJ UBACUJE SE U POSTOJEĆE TVORNIČKE HALE U OBLIKU BIJElih PARAZITA KAO I ULAZNA TERASA, DOK JE NOVI POKROV ZGRADE METALNE KONSTRUKCIJE SA ČELIČNOM REŠETKOM. ZAJEDNIČKO KROVIŠTE KOJE POVEZUJE SADRŽAJ TE NATKRIVA PROŠIRENJE LUNGO MARE MOTIV JE KOJI SE PONAVLJA KROZ SVE TRI TOČKE INTERVENCIJE.

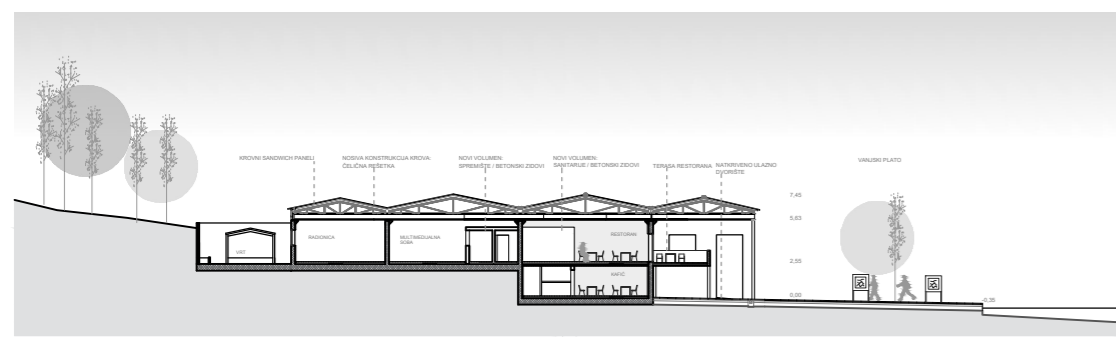
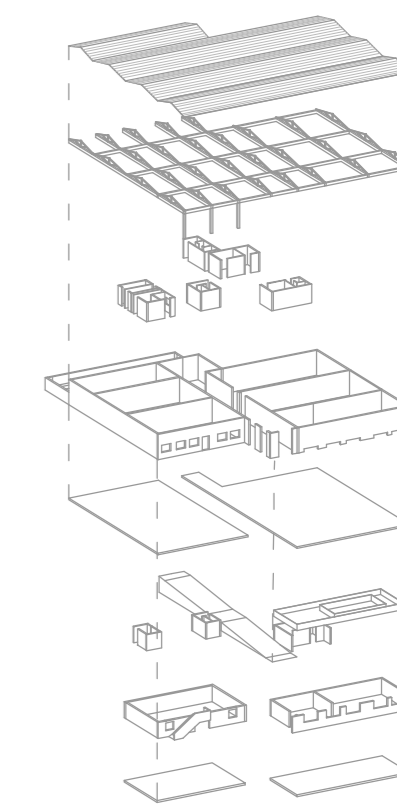

DRVORAD / PRESEK

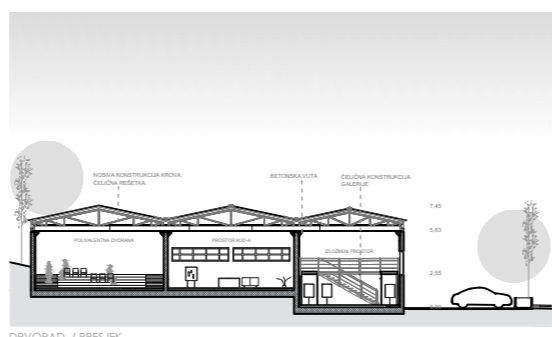

DRVORAD / PRESEK

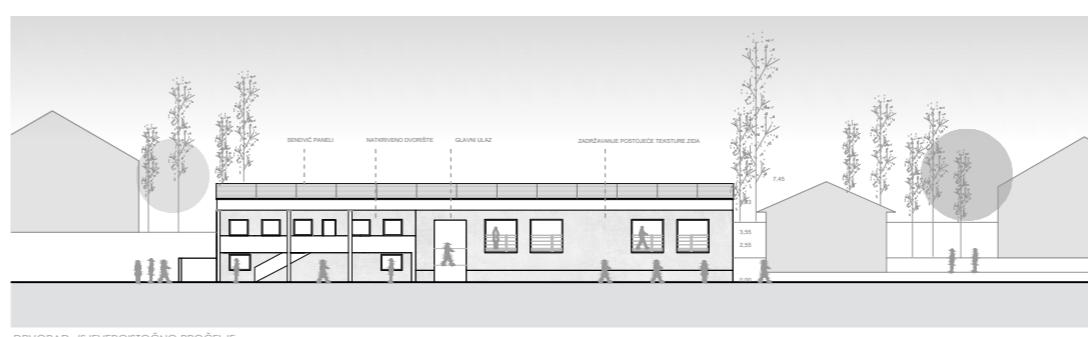

DRVORAD / JAVNOSTRANOČNO PROJELE

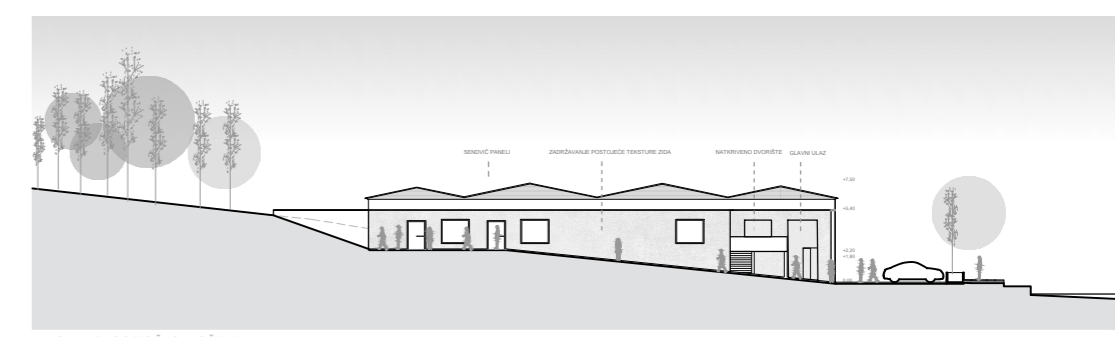

DRVORAD / JAVNOSTRANOČNO PROJELE

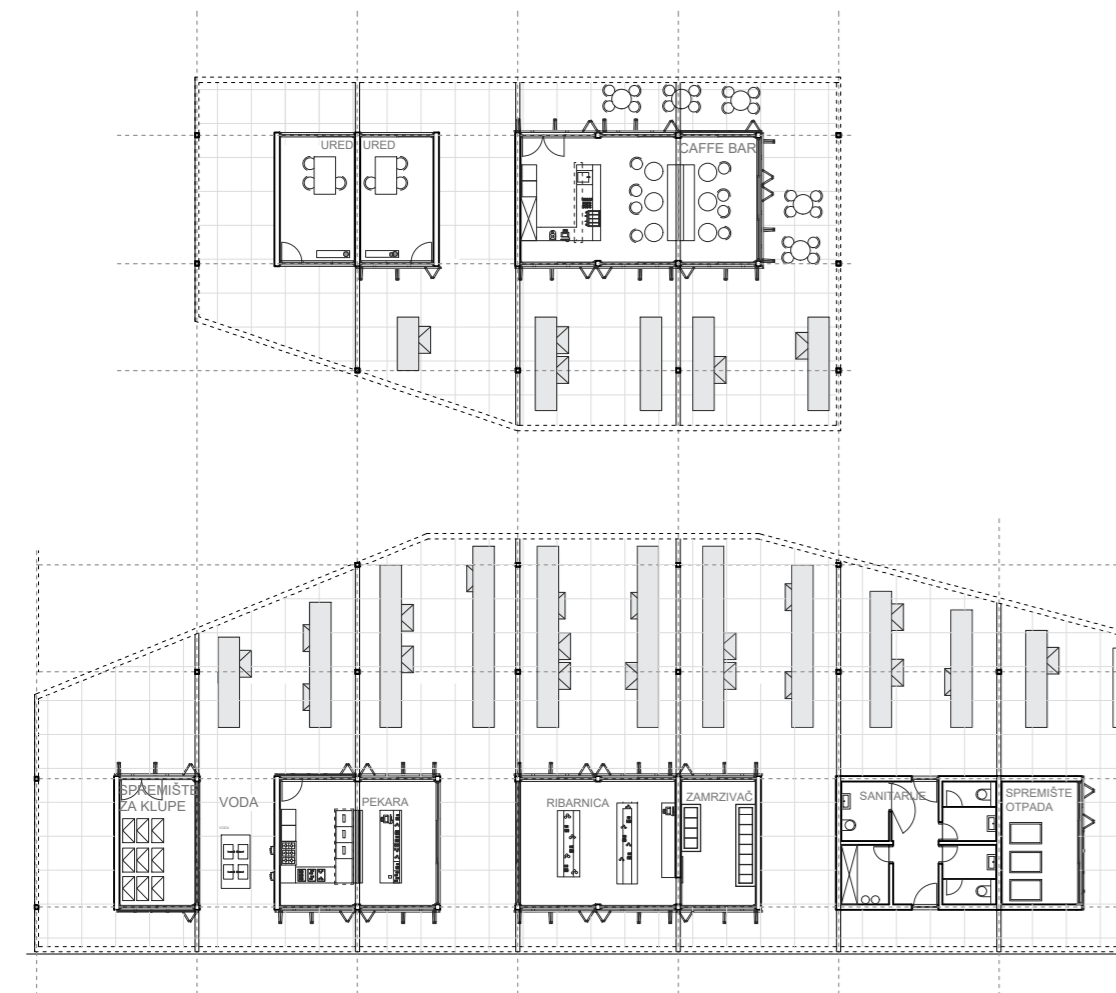

BATALAŽA / TLOCRT PRIZEMLJA

TRŽNICA I RIBARNICA KAO I ŠUMSKI PAVILJON SLJEDEĆE SU DVIJE TOČKE. PRVA TOČKA NA KOJOJ SE NALAZI TRŽNICA JE U SREDIŠTU MJESTA DOK JE ŠUMSKI PAVILJON NA KRAJU OBLATNE ŠETNICE I PREDSTAVLJA ZAVRŠETAK STAZE. OBE TOČKE SASTOJE SE OD MANJIH SLUŽEĆIH VOLUMENA NA KRAJEVIME OBUHVATA TE ČELIČNE NADSTREŠNICE KOJOM SE STVARA ZAŠTIĆENI, ALI OTVORENI PROSTOR ČIJA JE NAMJENA FLEKSIBILNA. MATERIJALIZACIJA ZATVORENIH VOLUMENA JE BETONSKA KONSTRUKCIJA SA KLIZNIM STIJENAMA. ALUMINIJSKE POMIĆNE PERFORIRANE ROLETE OMOGUĆAVAJU PRIVATNOST PROSTORA. POMOĆU ROLETA, PROSTOR KOMUNICIRA SA PROLAZNICIMA TE SE IZ FASADE ČITA JESU LI TRGOVINE OTVORENE ILI NE.

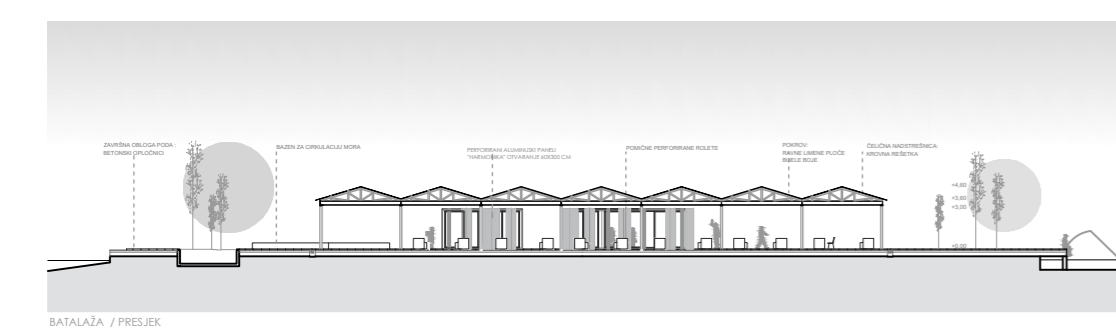
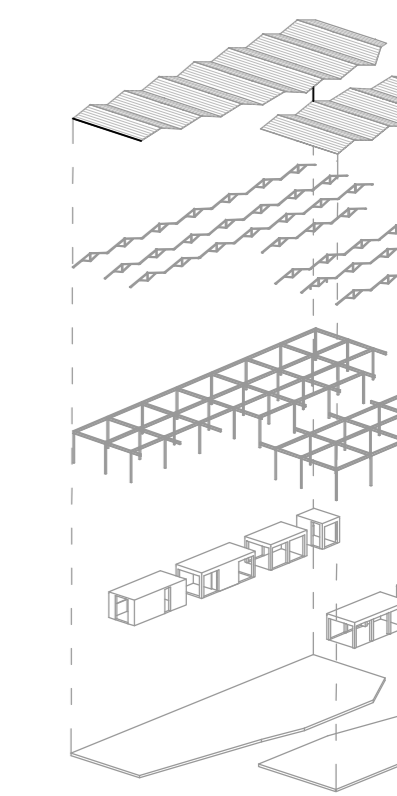
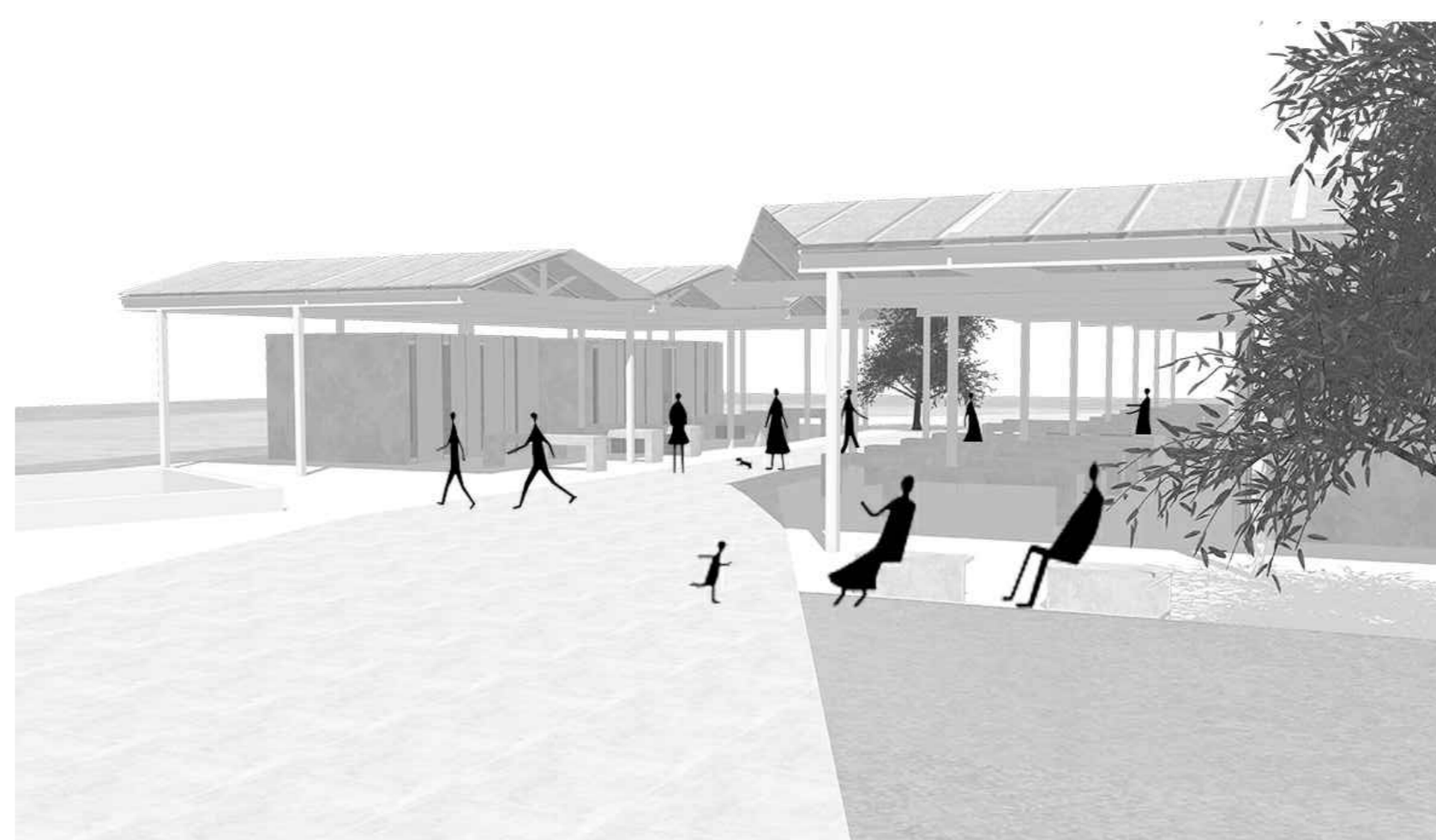

BATALAŽA / PRESEK

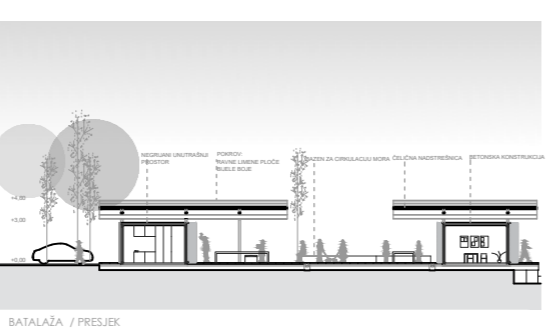

BATALAŽA / PRESEK

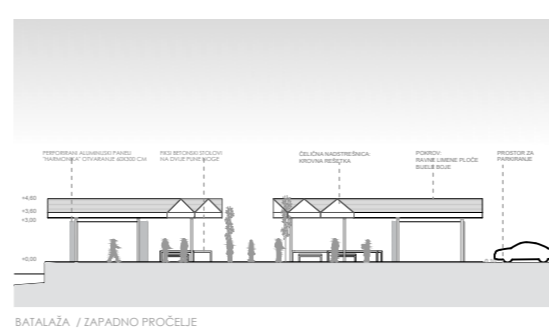

BATALAŽA / JAVNOSTRANOČNO PROJELE

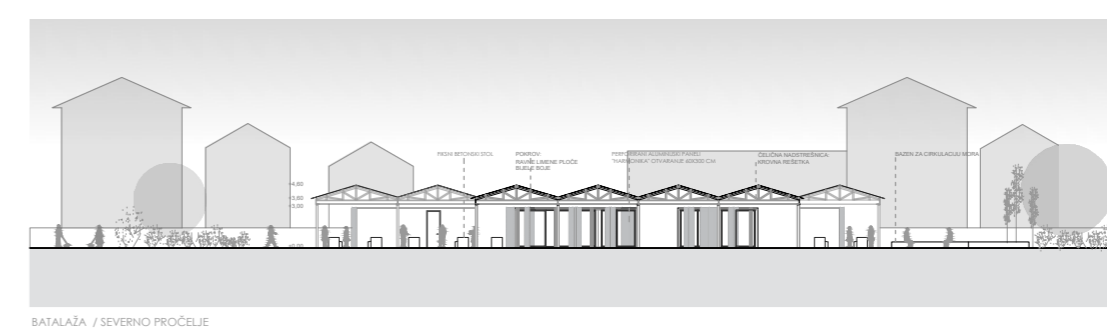

BATALAŽA / JAVNOSTRANOČNO PROJELE

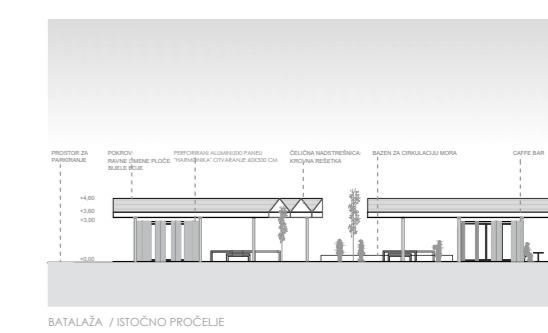

BATALAŽA / JAVNOSTRANOČNO PROJELE

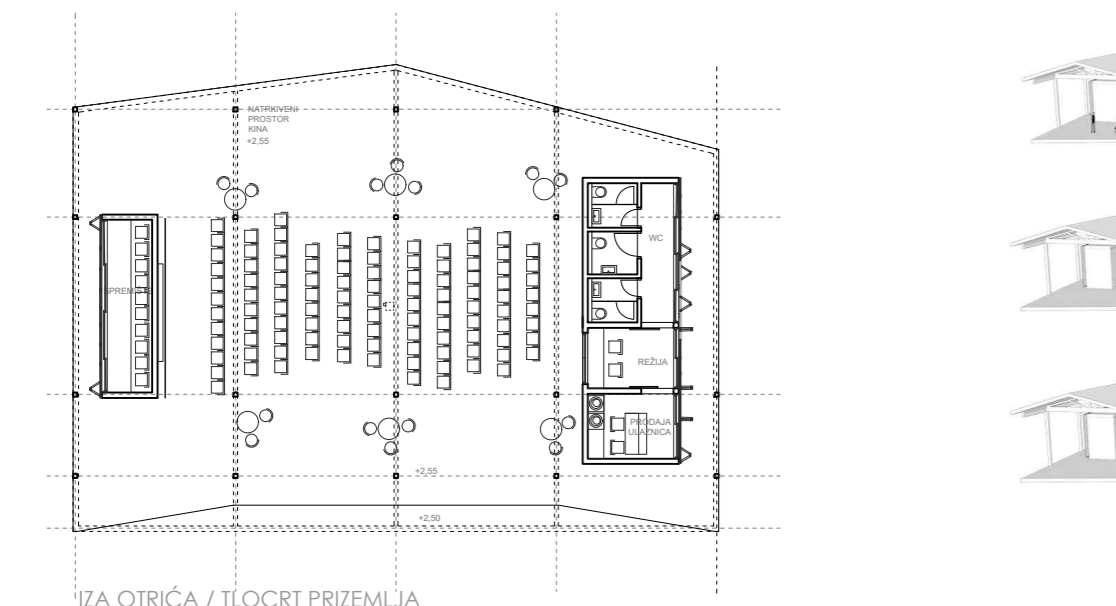

IZA OTRIČA / TLOCRT PRIZEMLJA

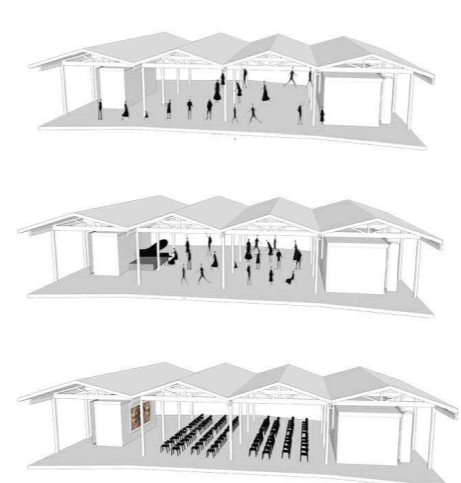

PROIZVOLJNO KORIŠTENJE

KONCERTNI DOGAĐAJI

KINO NA OTVORENOM

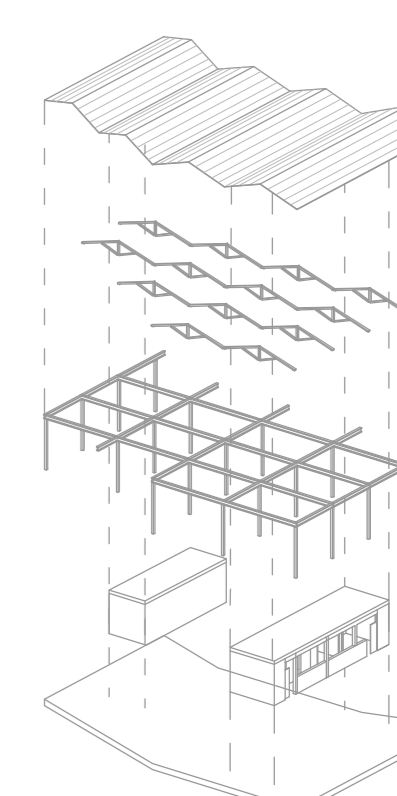

IME I PREZIME:
DIPLOMSKI RAD:
AKADEMSKA GODINA:
MENTORICA:
KOMENTORICA:
KONZULTANTICA:

LAURA DEVIĆ
REVITALIZACIJA OBLATNOG POJASA
2024. / 2025.
NASL. DOC. ART. ANA KRSTULović
DR. SC. ANA GRGIĆ
DR. SC. SANJA STANIĆ

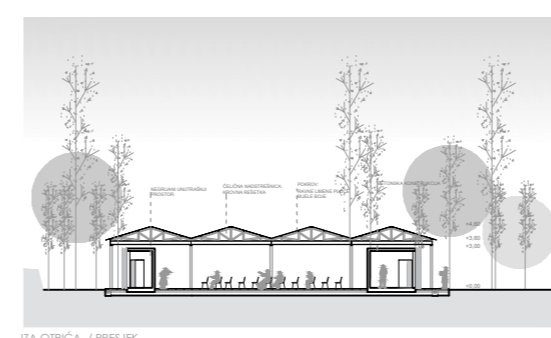

IZA OTRIČA / PRESEK

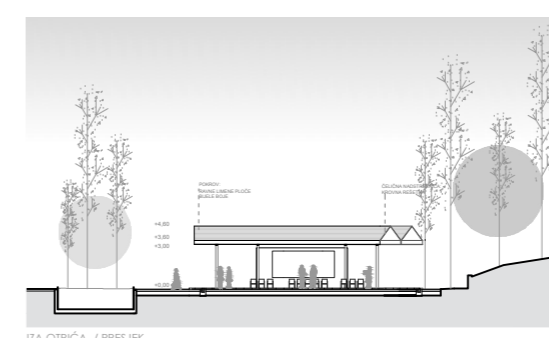

IZA OTRIČA / PRESEK

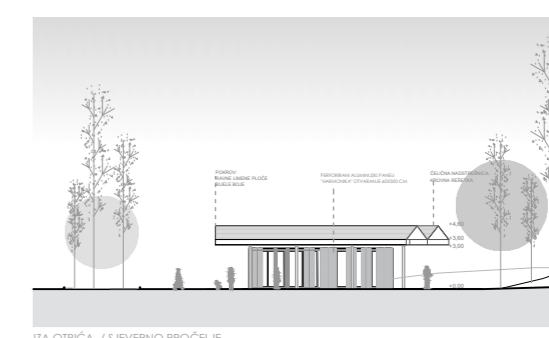

IZA OTRIČA / JAVNOSTRANOČNO PROJELE

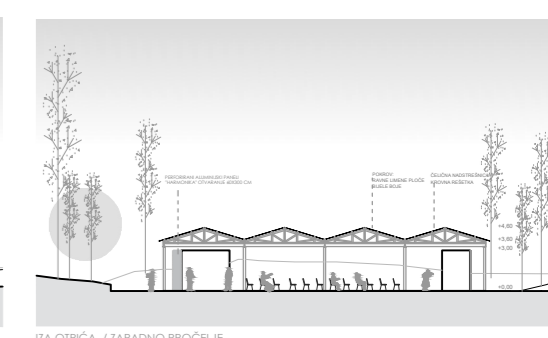

IZA OTRIČA / JAVNOSTRANOČNO PROJELE

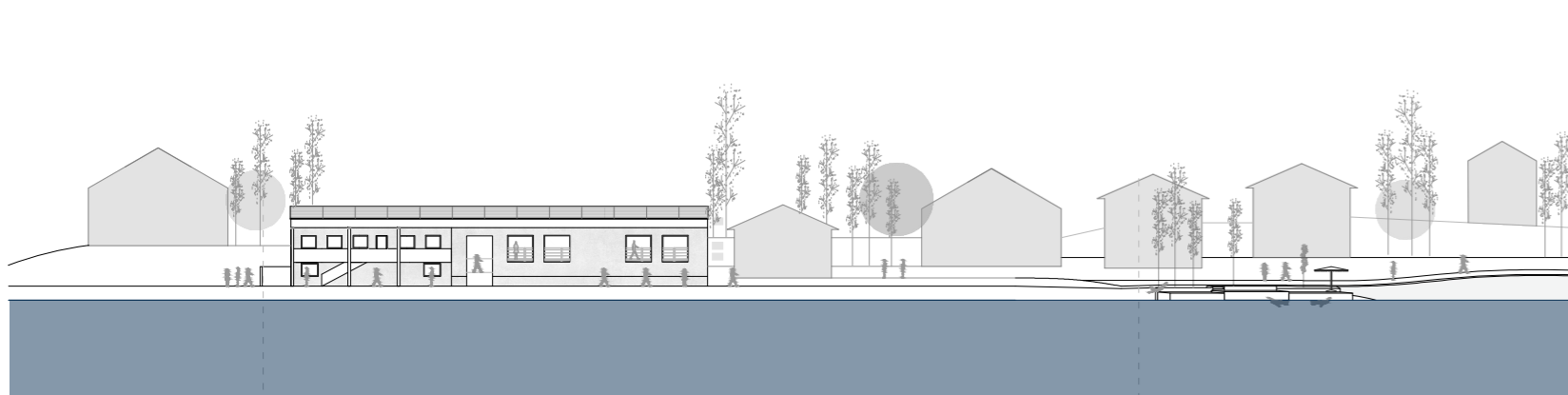
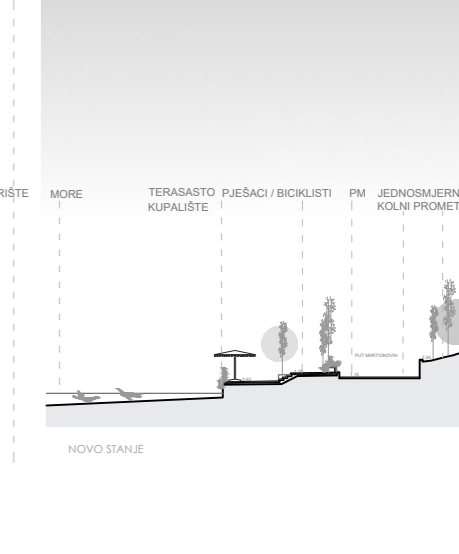
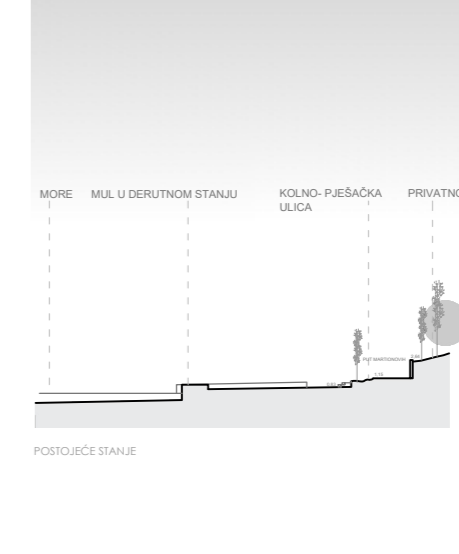
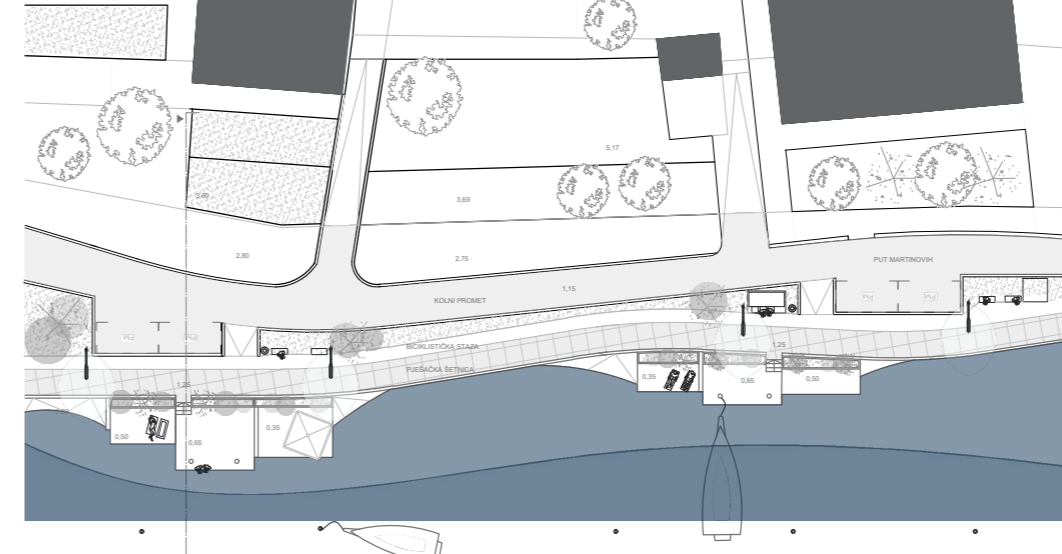
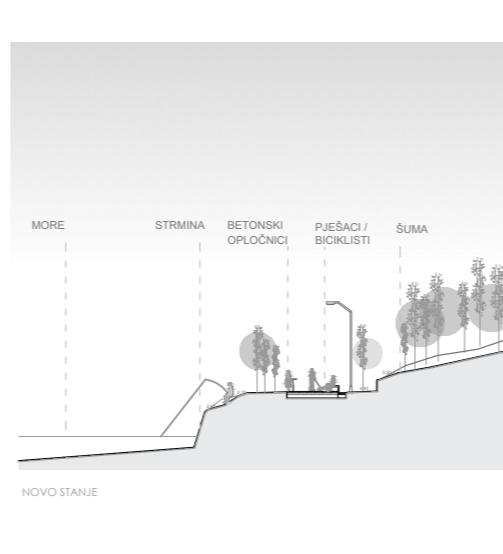
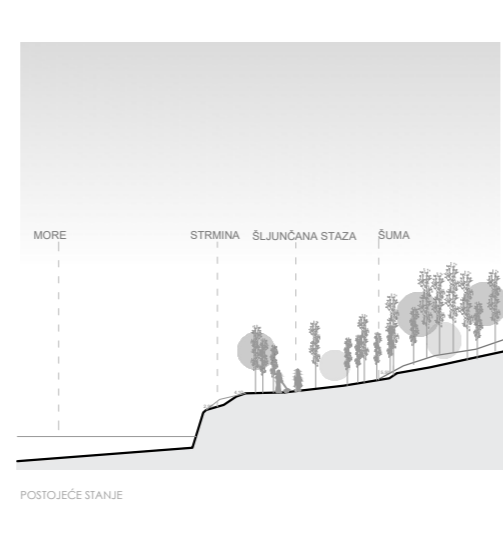
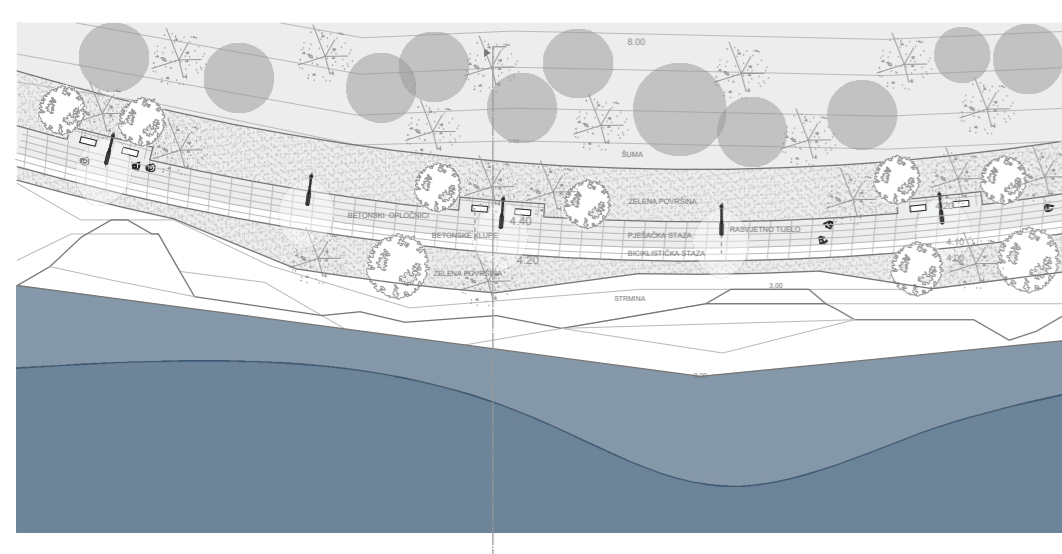

DRVORAD



TERASASTO KUPALIŠTE

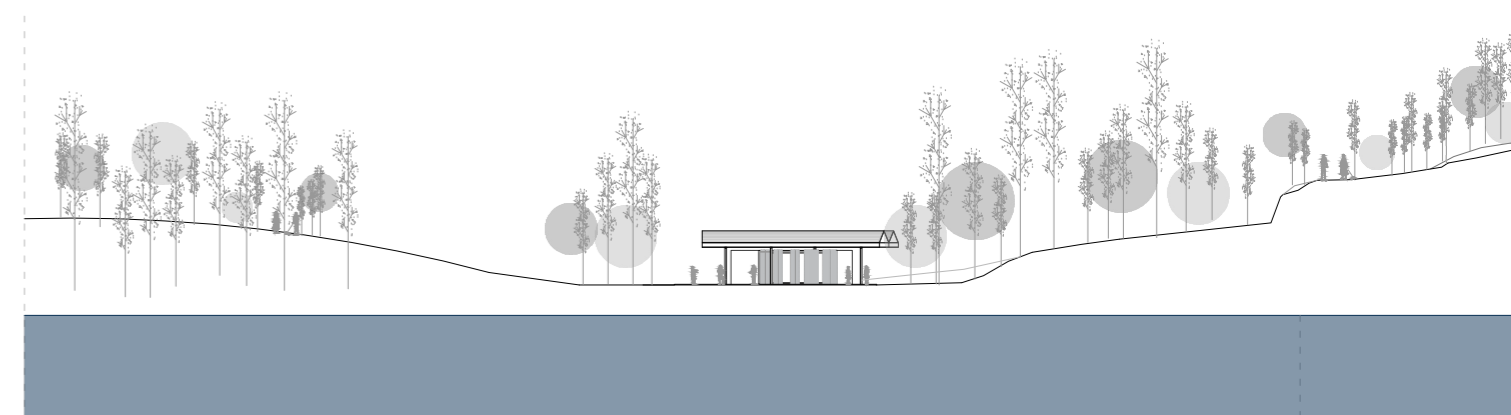

TRŽNICA I RIBARNICA

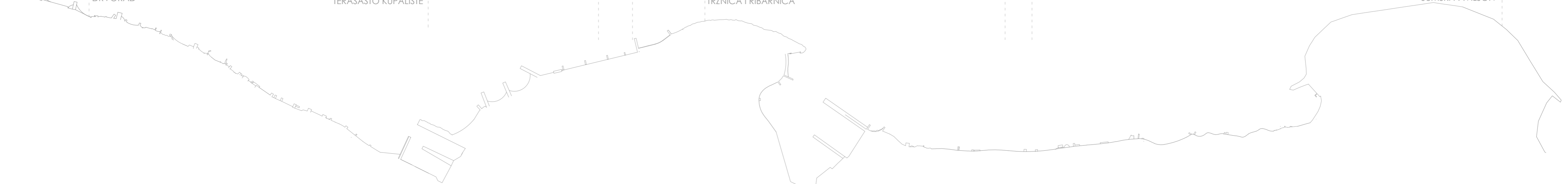

ŠUMSKI PAVILJON