

Kulturni inkubator Bokanjac

Meštrović, Nika

Supplement / Prilog

Publication year / Godina izdavanja: **2025**

Permanent link / Trajna poveznica: <https://urn.nsk.hr/urn:nbn:hr:123:626069>

Rights / Prava: [In copyright](#)/[Zaštićeno autorskim pravom.](#)

Download date / Datum preuzimanja: **2025-03-10**



Repository / Repozitorij:

[FCEAG Repository - Repository of the Faculty of Civil Engineering, Architecture and Geodesy, University of Split](#)



URBANISTIČKI PRESJEK



SITUACIJA S TLOCRTOM KROVNIH PLOHA

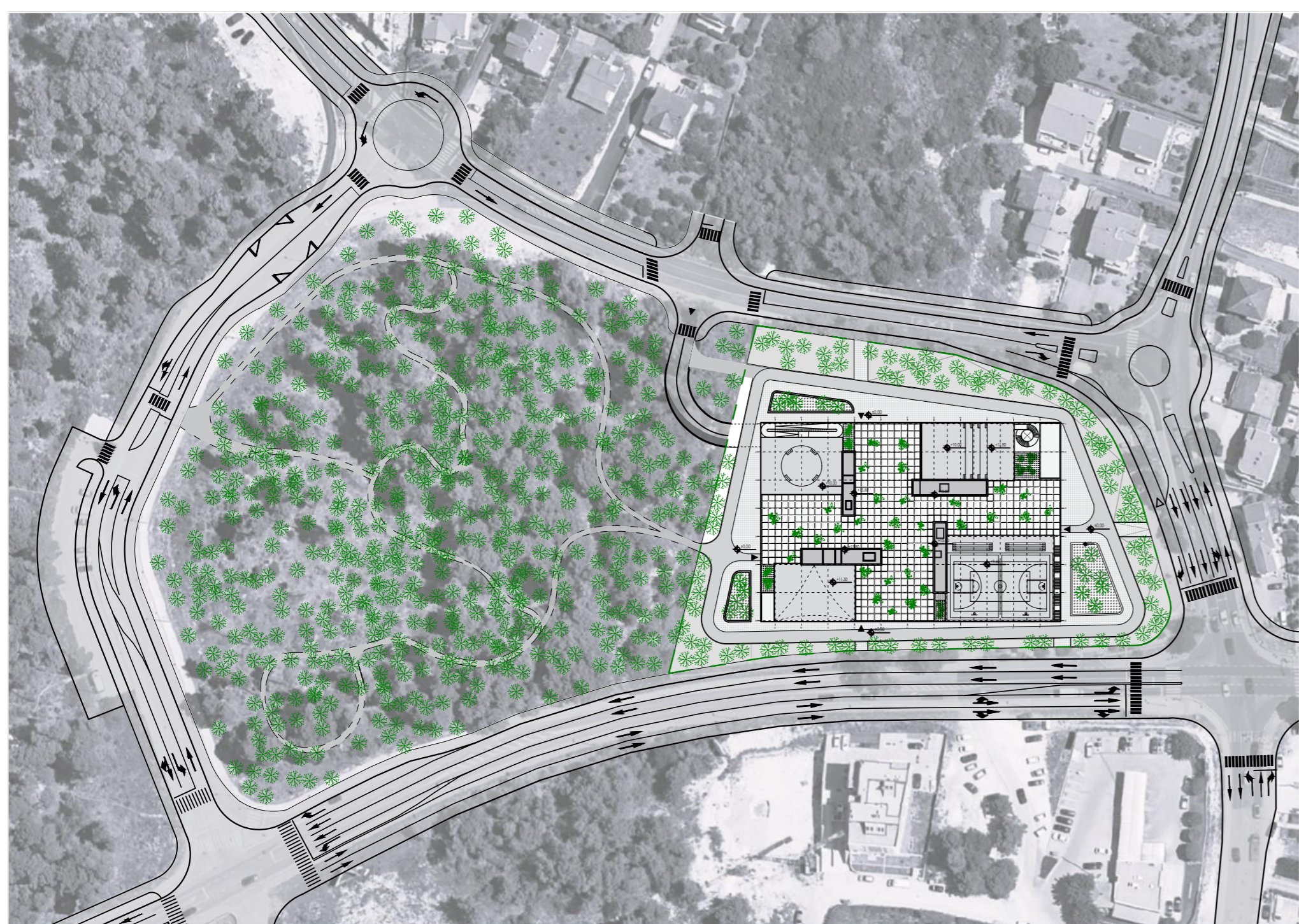

MISAO O KUĆI VODENA JE PITANJEM - ŠTO JE OVOJ ZAJEDNICI POTREBNO?

URBANIZAM U MJERILU ARHITEKTURE KOJOM SE NAMEĆE NOVI RED. ODNOSIMA VOLUMENA FORMIRAN JE CENTRALNI PROSTOR, A SADRŽAJI VOLUMENA IZBIJAJU IZVAN SVOJIH GRANICA. DIJAMETRI ŠIRENJA PROGRAMA MEDUSOBNO SE ISPREPLIĆU I KULMINIRAJU U SREDIŠTU KOMPLEKSA GDJE DOLAZI DO MIJEŠANJA LJUDI, NAMJENA I SADRŽAJA. UMETANJEM RAZLIČITIH SADRŽAJA U KUTIJE OMOGUĆEN JE OSJEĆAJ INDIVIDUALNOSTI I PRIPADNOSTI NEKOJ SKUPINI UNUTAR DRUŠTVA, ALI BRISANJEM JASNIH GRANICA PROSTORA TA SE PRIPADNOST EKSPANDIRA. IGRAMA VOLUMENA, SADRŽAJA, VISINA, IZMIJENOM VANJSKOG I UNUTARNJEG PROSTORA STVARA SE ARHITEKTURA U KOJOJ POJEDINAC "MOŽE PRONAĆI SVOJ TAJNI PUT KROZ GRAD" I GRADITI ISTOVREMENO OSJEĆAJ INDIVIDUALNOG IDENTITETA I IDENTITETA ZAJEDNICE.

KULTURNI INKUBATOR VOLUMENIMA SPORTSKE I KONCERTNE DVORANE, MUZEJA ZMLJA TE BIBLIOTEKE FORMIRA SREDIŠNJI POLIVALENTNI PROSTOR.

UTILITARNE BATERIJE IZDOJENE SU OD "PRAŽNIH KUTIJA" - NAGLAŠAVAJU OSJEĆAJ NABIJENE PRAZNIINE. SREDIŠNJI PROSTOR PODIJENJEN JE NA VIŠE ZONA KOJE SU U SVAKODNEVNOJ KORIŠTENJU ULAZNI PROSTORI KUBUSA ISPUNJENI ARTIFICIJELNOM ŠUMOM. PERIODIČNO SE DOGAĐA NJEGOVA POTPUNA PRENAMJENA U SVHU RAZLIČITIM MANIFESTACIJAMA.

KROVOVI VOLUMENA SA PRISTUPNIM VANJSKIM STUBIŠTEM SUVREMENA SU REINTERPRETACIJA POVIJESNOG VIDIKOVCA GDJE SE IGRA KOŠARKA, ODRŽAVAJU LIJETA KINA, GLEDAJU ZVIJEZDE, ZALAZAK SUNCA, MORE I PLANINE.

KONCEPT

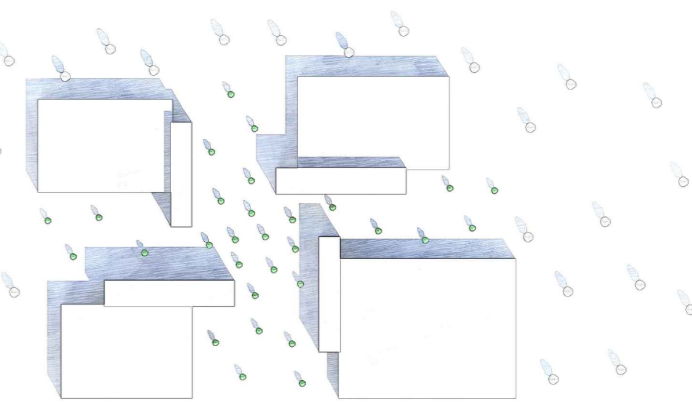

VOLUMETRIJOM SKLOPA OMOGUĆEN JE PROTOK ŠUME KROZ KUĆU. ŠUMA JE KONSTANTNA, SVEPRISUTNA, UMANŽA SE, REFLEKTIRA, MIMIKRIRA...

PRESJEK I-I

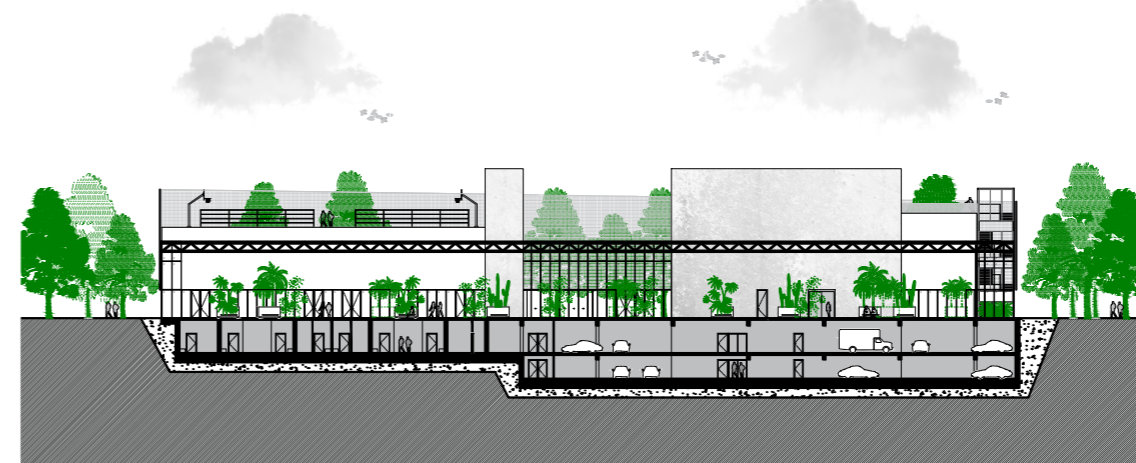

PRESJEK II-II

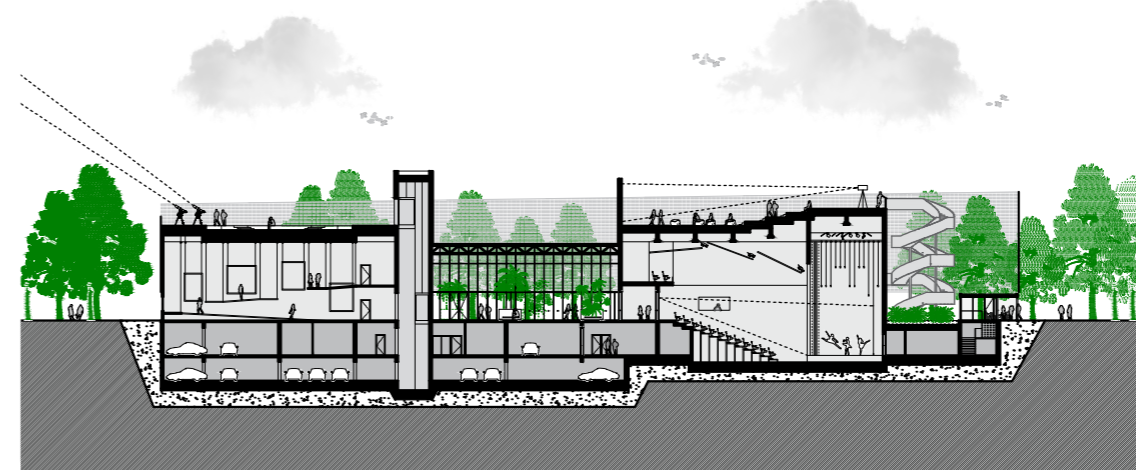

PRESJEK III-III

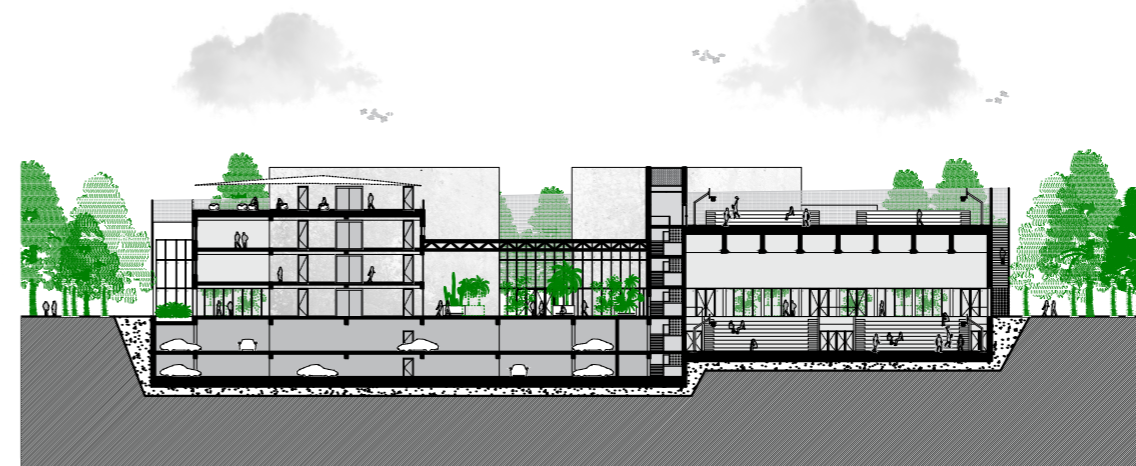

JUŽNO PROČELJE



SJEVERNO PROČELJE

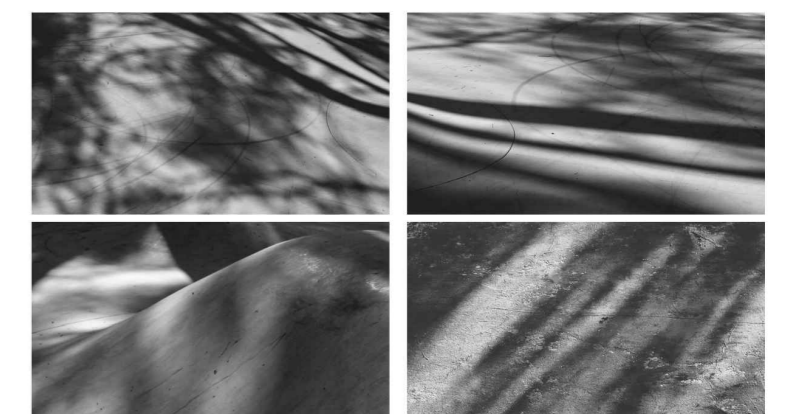
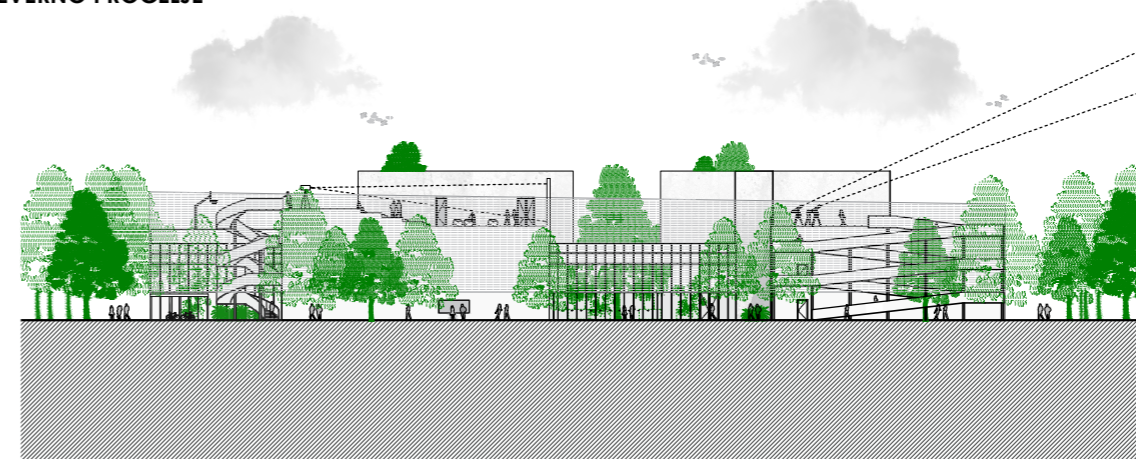

SEGMENT PROČELJA

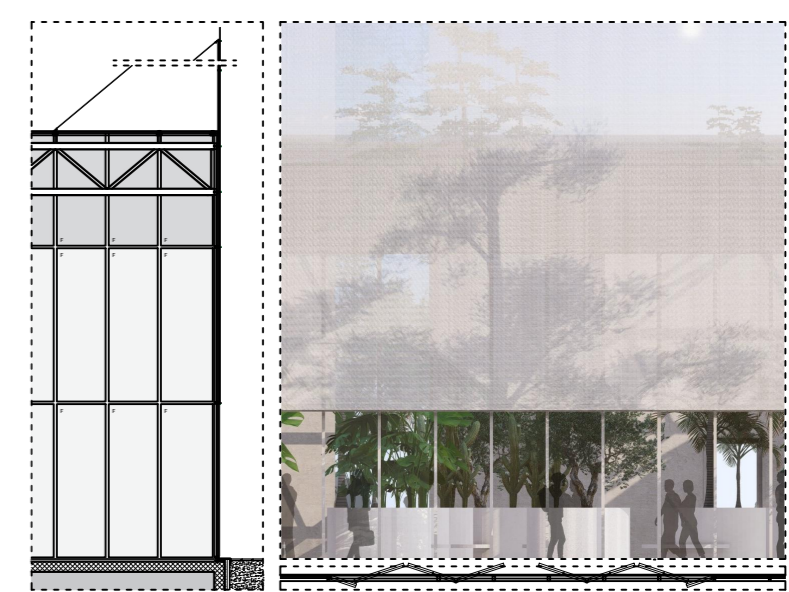

PRESJEK IV-IV



ZAPADNO PROČELJE



ISTOČNO PROČELJE



TLOCRT GARAJE (-1)

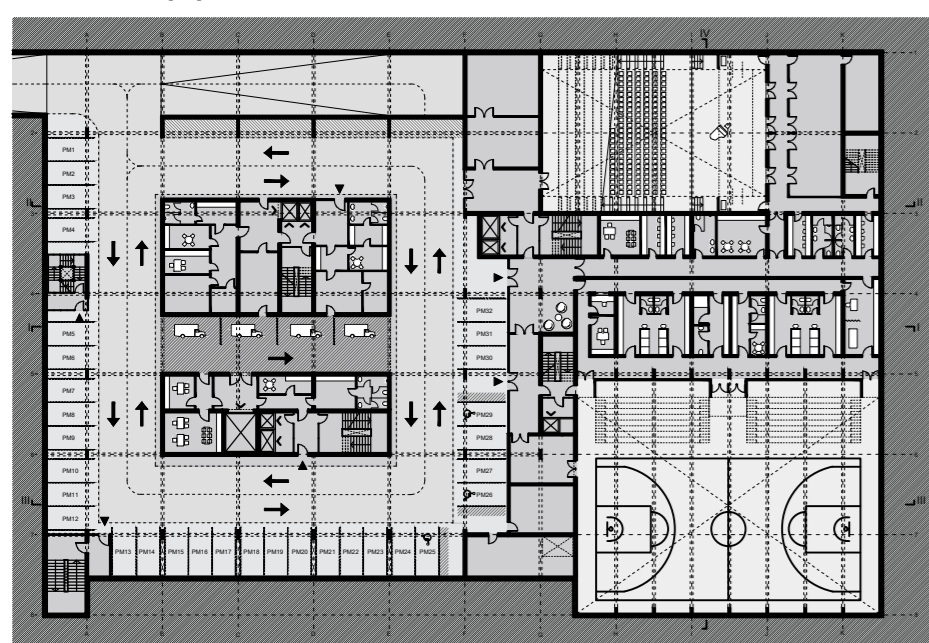

TLOCRT PRIZEMLJA

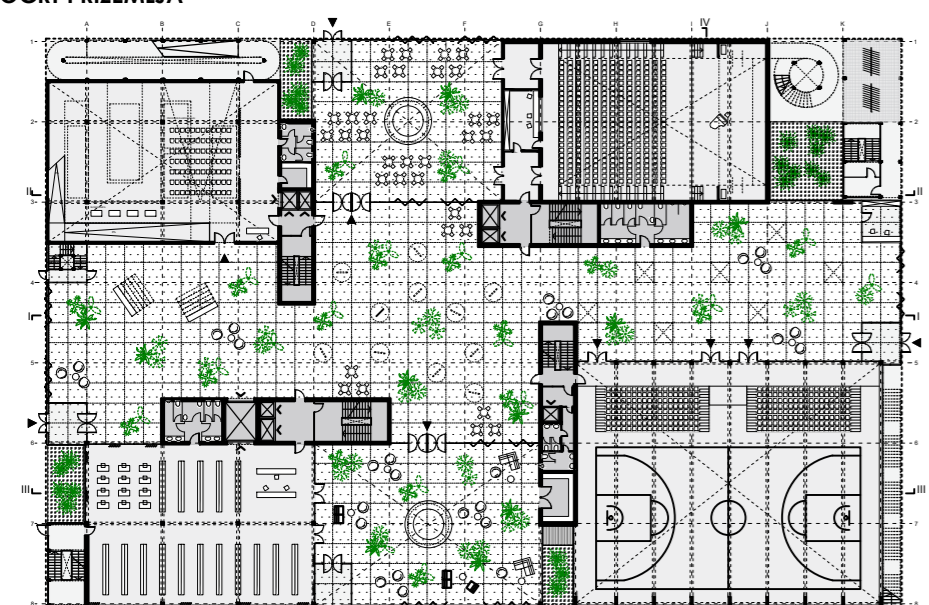

TLOCRT 1. KATA

