

Gunjača, Ante

Supplement / Prilog

Publication year / Godina izdavanja: **2016**

Permanent link / Trajna poveznica: <https://urn.nsk.hr/urn:nbn:hr:123:317435>

Rights / Prava: [In copyright](#)/[Zaštićeno autorskim pravom.](#)

Download date / Datum preuzimanja: **2025-04-01**



Repository / Repozitorij:

[FCEAG Repository - Repository of the Faculty of Civil Engineering, Architecture and Geodesy, University of Split](#)

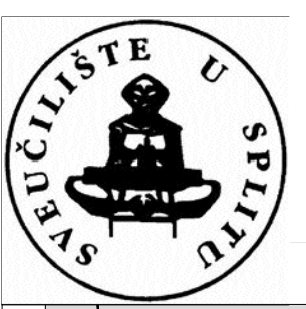

tlocrt prizemlja

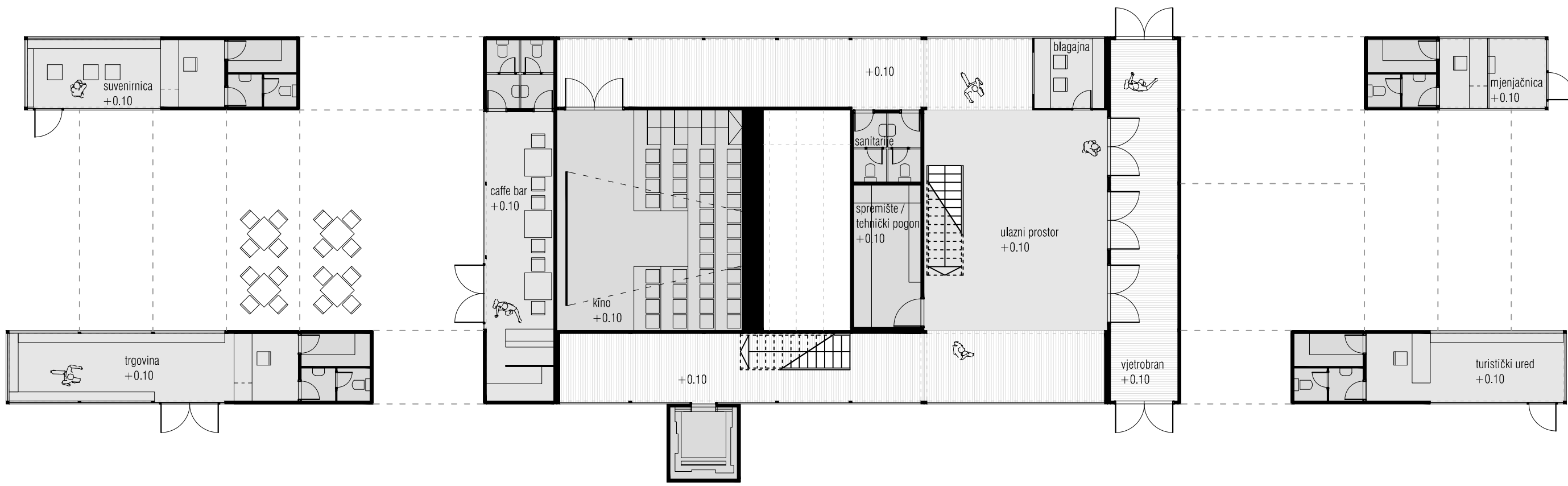

tlocrt prizemlja

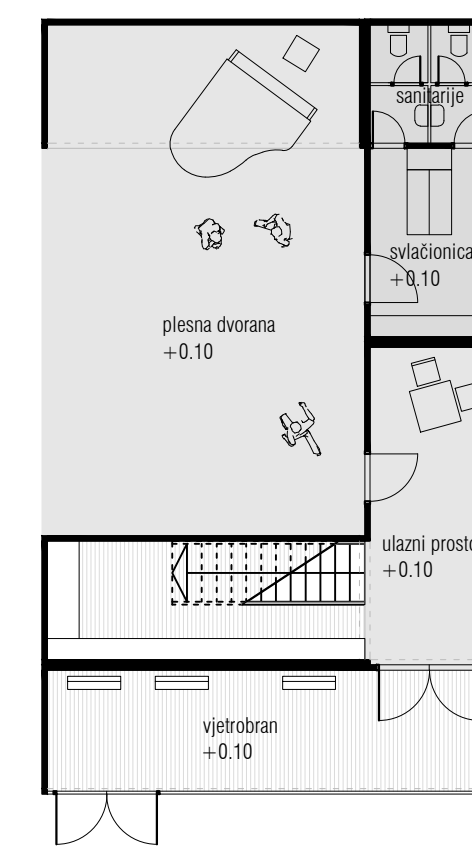

tlocrt prizemlja

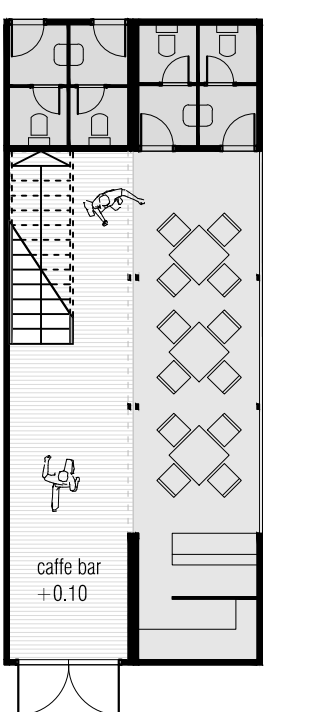

presjek

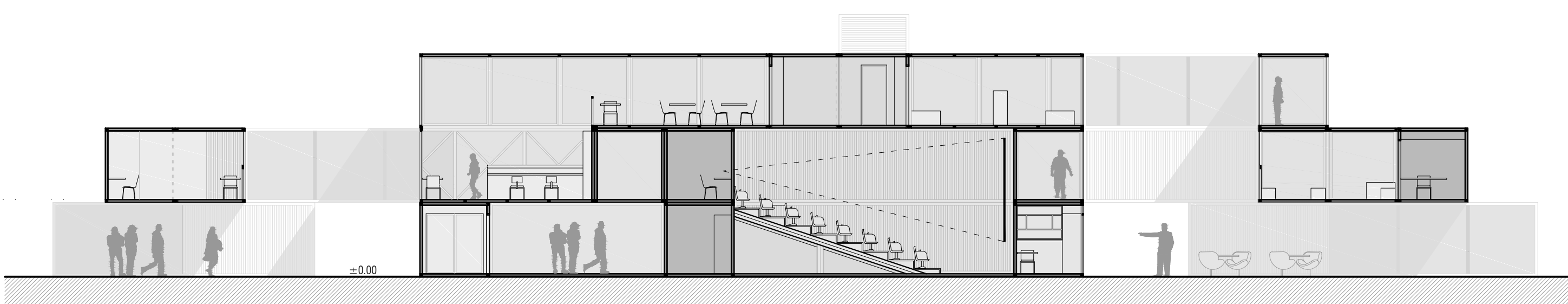

presjek

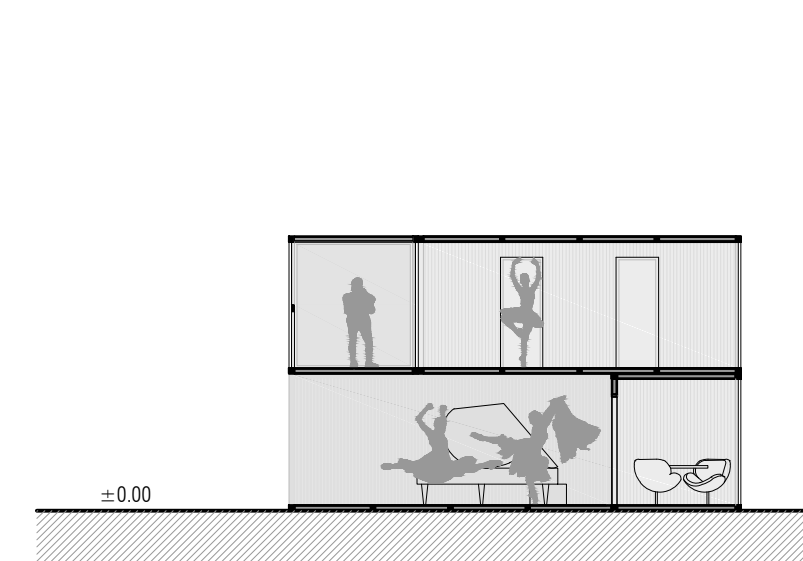

presjek

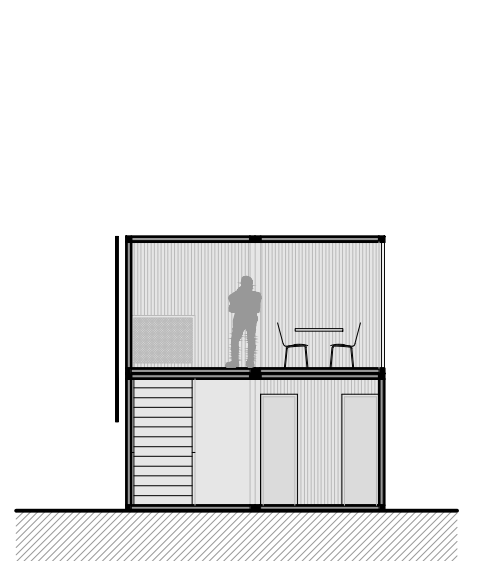

pročelje

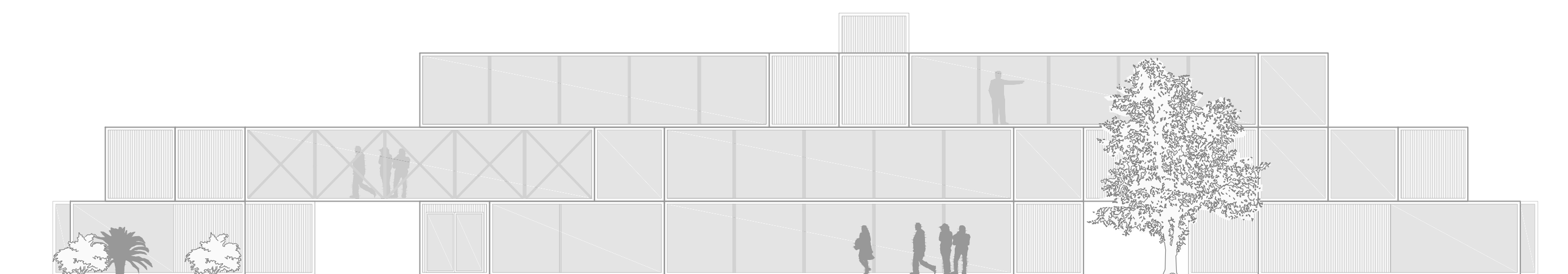

pročelje

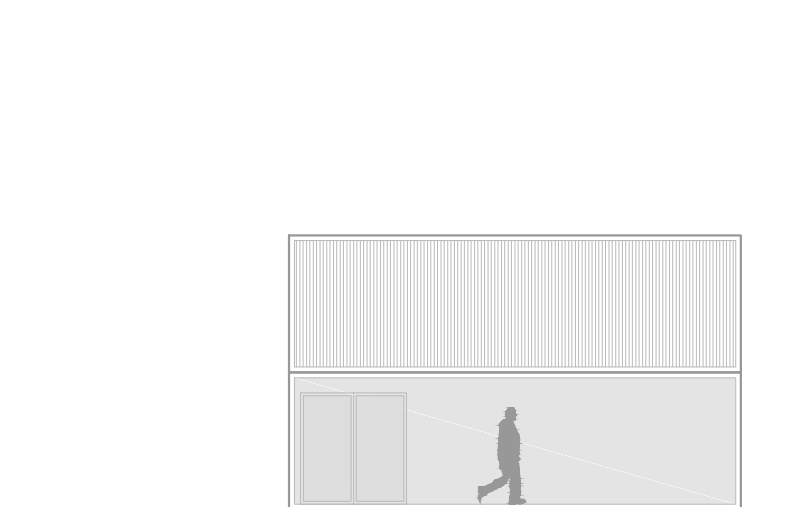

pročelje

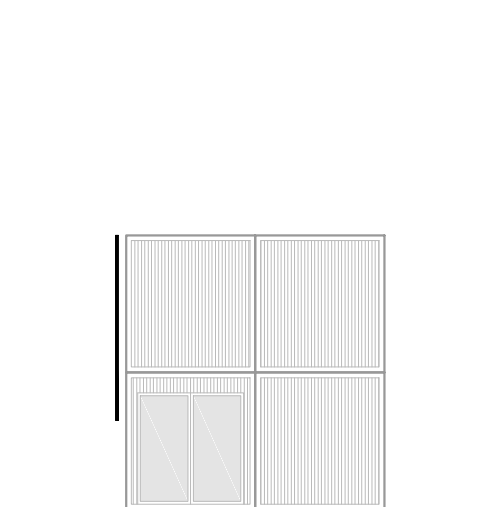

IME I PREZIME
NASLOV DIPLOMSKOG RADA
AKADEMSKA GODINA
MENTOR
KOMENTOR
KONZULTANT

ANTE GUNJAČA
RIVA PLUS
2015 / 2016
izv. prof. DARIO GABRIĆ
doc. dr. sc. SILVIA GOLEM
dr.sc. NIKOLINA ŽIVALJIĆ

„Stvara se jedan osjećaj nelagodnosti, mislim da mogu bez pretjerivanja reći, kada prolazite kroz jednu takvu pustu ulicu. To posebno dolazi do izražaja izvan sezone, kada je Poluotok daleko pustiji i kada u osam sati navečer postane sve zamračeno, to postane nekakav grad duhova. Tim više što se dobar dio stanovnika iselio, u njihove stanove su se uselili uredi koji prestaju raditi u 5-6 sati popodne, i tada imate još manje razloga za dolazak na Poluotok" (arhitekt).
Brodski kontejner prihvaća određenu jedinicu sadržaja prijeko potrebnih sa vraćanja života na poluotok i van turističke sezone. Kontejneri formiraju prostor svojom postavom ili sami postaju dio prostora. Fleksibilnost u gradnji omogućuje daljnje korištenje kontejnera na više lokacija.

