

# Dragovode : turizam novog doba

---

**Vladislavić, Ena**

**Supplement / Prilog**

*Publication year / Godina izdavanja:* **2016**

*Permanent link / Trajna poveznica:* <https://urn.nsk.hr/urn:nbn:hr:123:157277>

*Rights / Prava:* [In copyright](#)/[Zaštićeno autorskim pravom.](#)

*Download date / Datum preuzimanja:* **2025-02-18**



*Repository / Repozitorij:*

[FCEAG Repository - Repository of the Faculty of Civil Engineering, Architecture and Geodesy, University of Split](#)

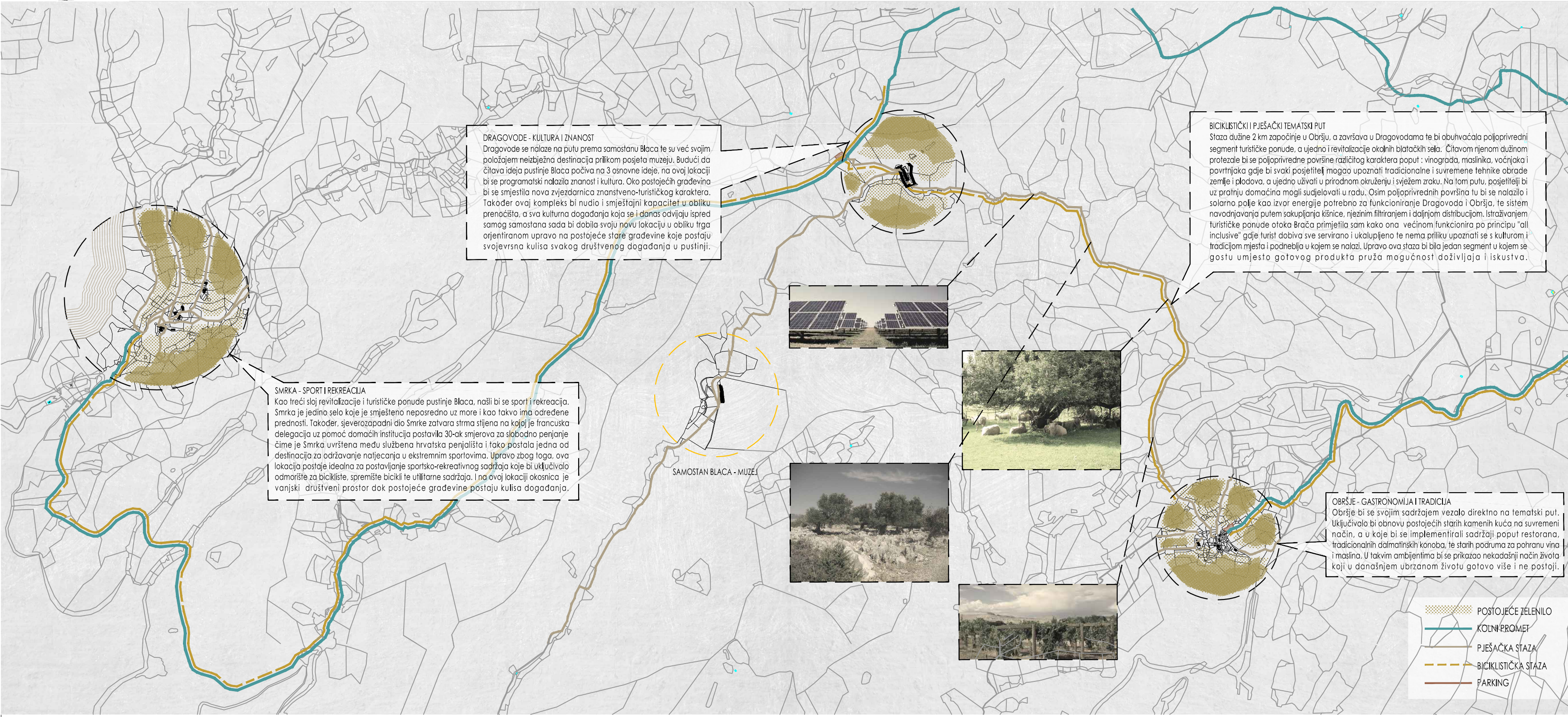

**DRAGOVODE: KULTURA I ZNANOST**  
 Dragovode se nalaze na polju prema samostanu Blaca te su već svojim položajem neobično destinacija pri čijem posjetu mušji. Budući da Blaca isto putinje Brača poznata na svjetskoj razini, na ovaj lokacijski se programirani razvijati manji i manji objekti. Ova postojeca građevina bi imala nova namjena muzejsko-kulturnu funkciju. Također ovaj kompleks bi bio i smjesta kapacitet u odliku prenoćišta, a u ova kulturna događanja koja se odvijaju izvan samog samostana koja su odobila svoju ulogu u otkriću i razvoju orijentiranom upravu na postojeće staze građevine koje postaju izvorna kula izvanjskog događanja u putinju.

**SMRKA: SPORT I REKREACIJA**  
 Kao što i njegova rekonstrukcija i turističke ponude putinje Blaca, radi bi se sport i rekreacija. Smrka je jedno selo koje je imalo razvijeno uz more i kao takvo imalo određene prednosti. Također, dragovode isto imalo razvijeno uz more i kao takvo imalo određene prednosti. Ova je smirka uvelike među ljubitelja turizma poznata i kao sportska destinacija za odmor i rekreaciju u ekstremnim sportovima. Izgled zbog toga, ova lokacija postaje odlična za postavljanje sportsko-rekreativnog sadržaja koji bi uključivao sportske stadione, zračne zidove i druge sadržaje. Jednako lokacija istovremeno je vanjski društveni prostor oko postojećih građevina postaju kulturno događanja.

**BIKULISTIČKI PJEŠAČKI TRAJEKTI**  
 Trajekti dužine 1 km započinju u Opatcu, a završavaju u Dragovodama te bi obuhvaćali postojeće i nove staze turističke rute, a ujedno i rekonstrukciju starih lokalnih staza. Ovim trajektima bi se omogućilo da se postojeće površine različitog karaktera poput: vinograda, maslina, voćnjaka i povrća, gdje bi uvelike postojelo mnogo uporabnih tradicijskih i suvremenih terena otvorene zemlje i šljunka, a ujedno i ulaz u prirodni svetinjski i svjetlosni aspekt. Na tom putu, postojeli bi u pravcu: otvoreni i uski sadržajni sadržaji. Ovim postojećim površinama bi se razvijali i starija polja kao i vanjske energetske postrojenja za funkcioniranje Dragovode i Opatca, te istom razvijanjem putem sadržajnih staza, rijetkim i rijetkim i drugim sadržajima. Imajući na umu, turističke ponude istovremeno bi imale i vanjsku funkciju za putinju, ali i uključujući gdje turisti odavno se servirano i uključeno te nema priliku upotrijebiti se i kulturni i tradicijski aspekti sadržajnih i kupa se u njima. Izgled ova staza bi bio jedan aspekt u kojem se gostu umjesto galegova pružila mogućnost doživljaja i iskustva.

**OSTALE: GASTROKULturna TRADICIJA**  
 Opatcu bi se svojim sadržajima vezalo direktno na turistički put. Uključujući bi ogradu postojećih starih kamenih kuća na suvremeni način, a u koje bi se uključivali i sadržaji koji su tradicionalni sadržaji i koriste se za podršku vina i turizmu. U lokaciji smjesta bi se prikazao nastajanje naći stajala koji u sadržajima uključuju i vanjske sadržaje i na putinju.

URBANIZAM



TLOCRT ±8.00

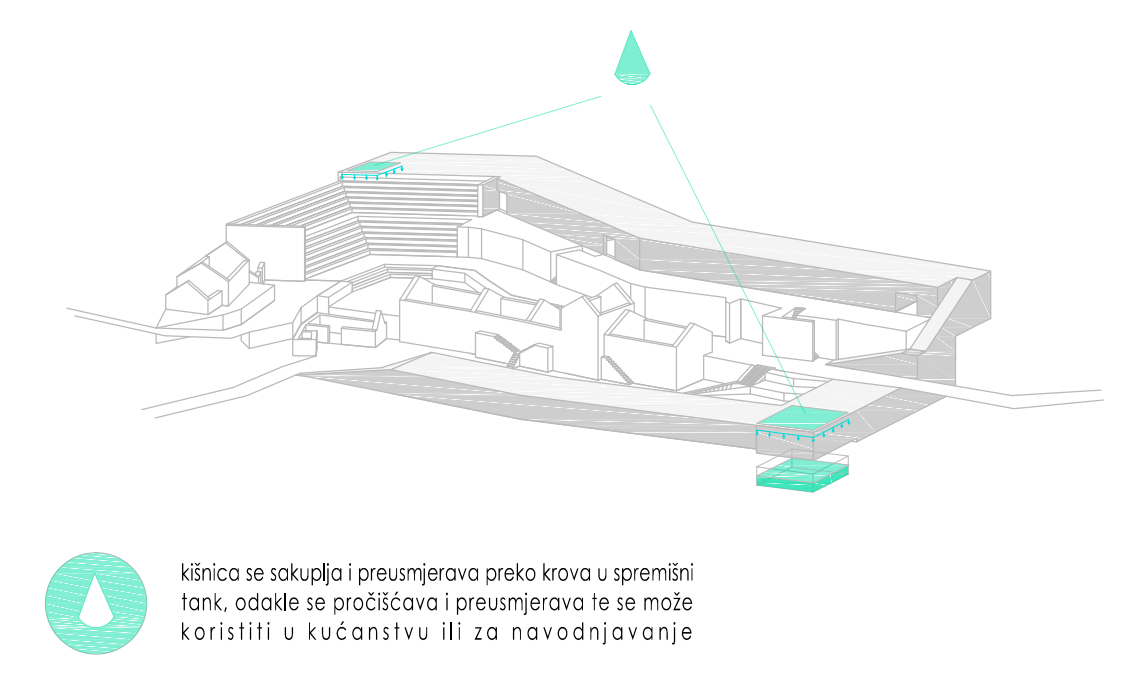

kičica se sakuplja i preumjerava preko krova u spremnik tani, odakle se pročišćava i preumjerava te se može koristiti u kućanstvu ili za navodnjavanje

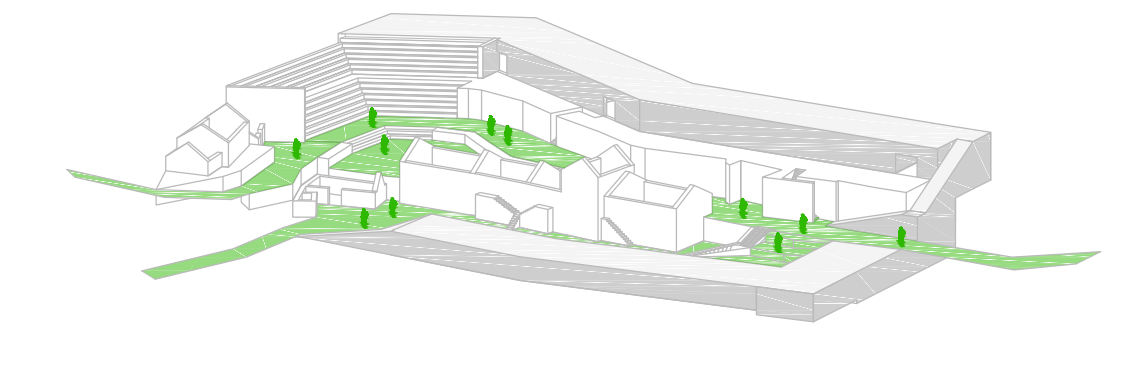

vanjski prostori su okosnica projekta. Oni poljuju mjesto susreta i druženja preamirajući kulturno važnost putinje Blaca

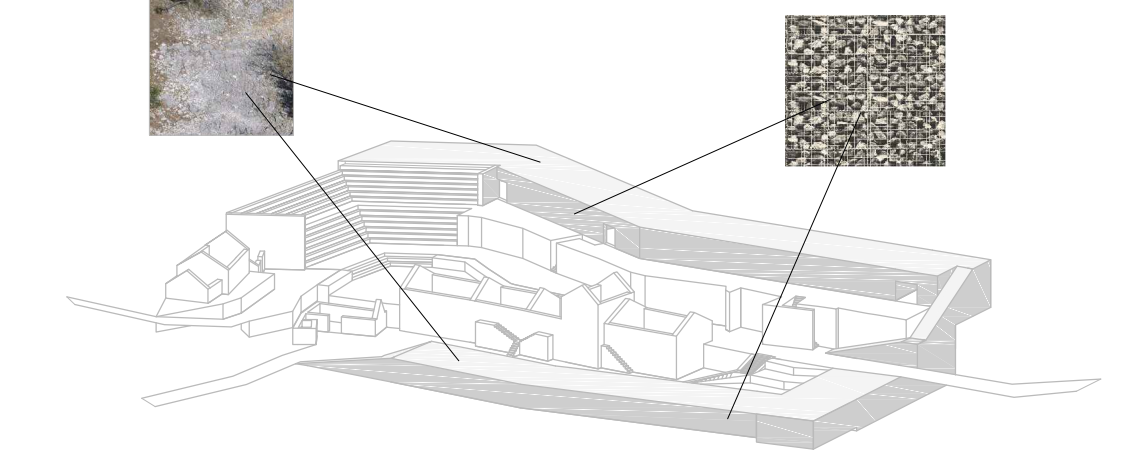

odabir materijala je baziran na lokalnoj dostupnosti i korištenju zatečenih materijala. Za fasadu se iskoristava kamen koji je iskapan zbog smještaja nove kuće

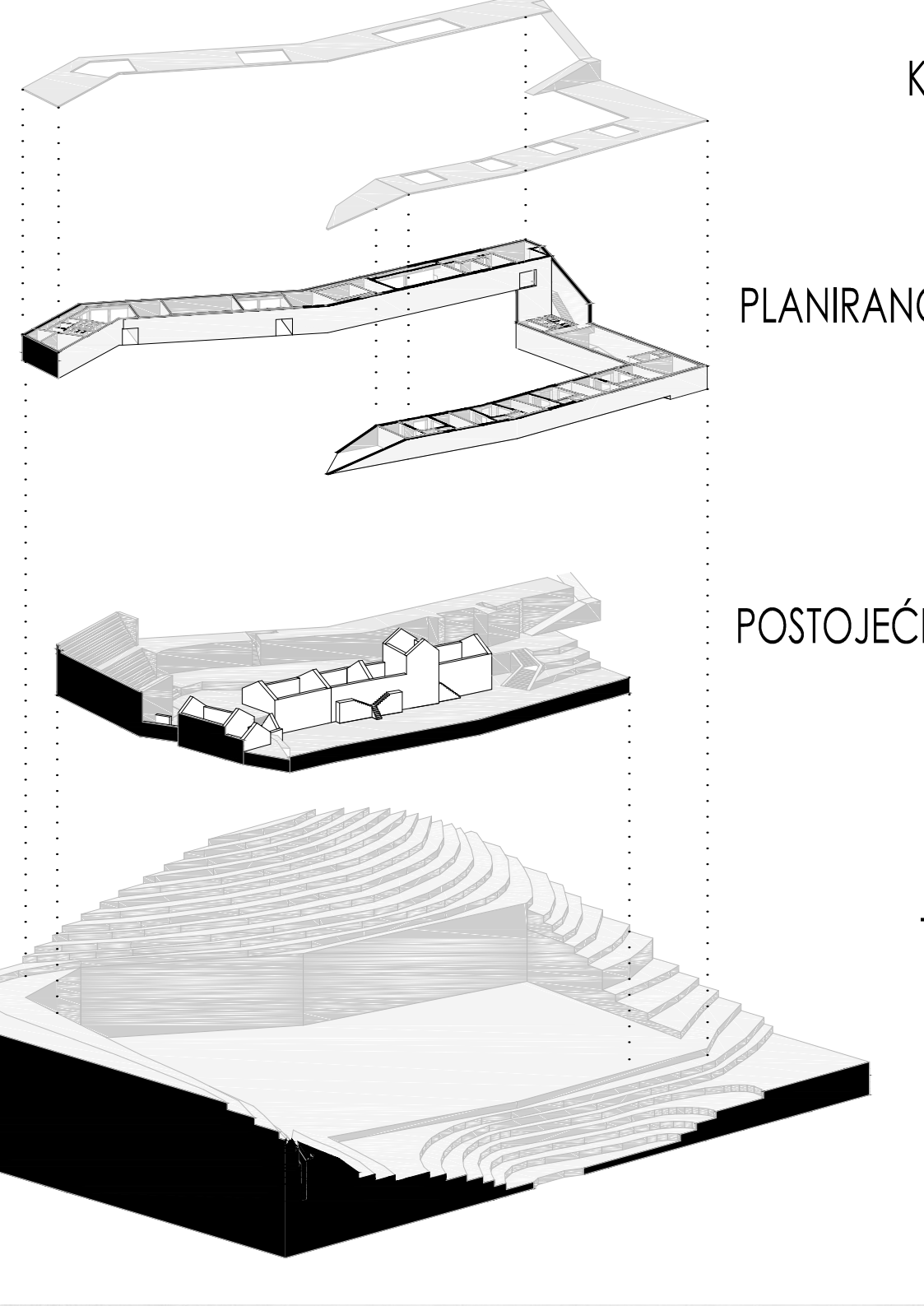

KROV  
 PLANIRANO STANJE  
 POSTOJEĆE STANJE  
 TEREN



PRESJEK 2 - 2

PRESJEK 4 - 4

**IME I PREZIME**  
**NASLOV DIPLOMSKOG RADA**  
**AKADEMSKA GODINA**  
**MENTOR**  
**KOMENTOR**  
**KONZULTANT**

**ENA VLADISLAVIĆ**  
**DRAGOVODE: TURIZAM NOVOG DOBA**  
 2015 / 2016  
**prof. NENO KEZIĆ, dipl. ing. arh.**  
**prof. dr. sc. NENAD STARC**  
**dr. sc. HRVOJE SMOLJANOVIĆ**

Odabrano područje nalazi se na jugozapadnom dijelu otoka Brača, između mjesta Bol i Nerežišća. Urbanistički obuhvaća četiri glavne točke: samostan Blaca, te tri napuštena sela Dragovode, Obršje i Smrka. Proučavajući današnje turističke ponude u kojima dominira riječ "all inclusive" dok se zaboravlja na prezentiranje identiteta i tradicije mjesta, odlučujem se upravu na ovom području, gdje je okosnica priče nekadašnji samostan Blaca, smjestiti različite sadržaje koji će današnjem post-turistu pružiti upravo ono što očekuje - doživljaj i iskustvo. Kao uže područje razrade odabrala sam selo Dragovode, smješteno na samom vrhu kanjona Blaca koje svojim položajem postaje nezaobilazno mjesto turističke rute. U Dragovodama smještam dva tipa sadržaja koji su nekada samostan uzdigli do jedne od vodećih institucija na otoku - kulturu i znanost. Referirajući se na samo ime sela, koje ukazuje na nekadašnje izvore vode koji su omogućili nastajanje sela upravo na tom mjestu, smještam opservatorij sa smještajnim kapacitetom uokolo postojećih građevina te ga orijentiram prema njima. Na taj način nekadašnja cesta koja je samo puko prolazila kroz selo danas postaje trg kao mjesto susreta, druženja i kulturnih događanja.



PRESJEK 3 - 3