

Hotel u Postirima

Margeta, Irena

Master's thesis / Diplomski rad

2015

Degree Grantor / Ustanova koja je dodijelila akademski / stručni stupanj:

University of Split, Faculty of Civil Engineering, Architecture and Geodesy / Sveučilište u Splitu, Fakultet građevinarstva, arhitekture i geodezije

Permanent link / Trajna poveznica: <https://um.nsk.hr/um:nbn:hr:123:870524>

Rights / Prava: [In copyright](#)/[Zaštićeno autorskim pravom.](#)

Download date / Datum preuzimanja: **2025-02-23**



Repository / Repozitorij:

[FCEAG Repository - Repository of the Faculty of Civil Engineering, Architecture and Geodesy, University of Split](#)



UNIVERSITY OF SPLIT



SADRŽAJ

POVIJESNO PROSTORNA ANALIZA

POVIJESNI RAZVOJ MJESTA POSTIRA

POVIJESNI RAZVOJ

POVIJESNI RAZVOJ

OBLIKOVANJE NASELJA

OPIS LOKACIJE I TEME RADA

OPIS LOKACIJE I TEME RADA

REFERENTNI PRIMJERI

REFERENTNI PRIMJERI

REFERENTNI PRIMJERI

HOTEL LIBERTAS

HOTEL ROVINJ

HOTEL MAESTRAL

POPIS LITERATURE

ANALIZA LOKACIJE

PROSTOR

PROSTORNA ORGANIZACIJA

PROGRAMSKE ODREDNICE

NACRTI

SITUACIJA 1:1000

SITUACIJA 1:500

TLOCRT PRIZEMLJA 1:200

TLOCRT KATA +1 1:200

TLOCRT KATA +2 1:200

TLOCRT KATA -1 1:200

TLOCRT KATA -2 1:200

PRESJEK 1-1 1:200

PRESJEK 2-2 1:200

PRESJEK 3-3 1:200

PROJEKCIJA

PROJEKCIJA

PROJEKCIJA

PROJEKCIJA

KATALOG SOBA 1:100

DETALJ 1:50

OPIS RADA

POVIJESNI RAZVOJ MJESTA POSTIRA



Postira

Općenito o Postirama

Postira su ribarsko mjesto i luka na otoku *Ó:æ ÆÙ{ Þzç* æsu na sjevernoj strani otoka *Ó:æ æã { ^ ~* mjesta Splitske i *Ú ~ æ æU* ð æ Postira [*à ~ çæ ædva* naselja Postira i Dol, a zauzima] [*ç:zã ~* od 47 \ { *ÈU*] ð æ ima 1559 stanovnika (prema popisu •*æ [ç) æçæiz* 2011. godine), zđ je 11% ukupnog •*æ [ç) æçæ* otoka *Ó:æ æU*] ð æse prostire od uvale Prvlja do uvale Male Lozne.

Povijesni razvoj

Otok Dugi je bio naseljen od prapovijesti. U rimskom razdoblju na obali se razvio niz manjih naselja, dok se kroz srednji vijek naselja razvijaju u Postiru zbog napada gusara. Postira se prvi put spominje u darovnici splitskog kanonika Biucija 1337. godine kao "Portus Postire" i 1345. godine kao "terre posito in Posterna". Ime Postira dolazi od

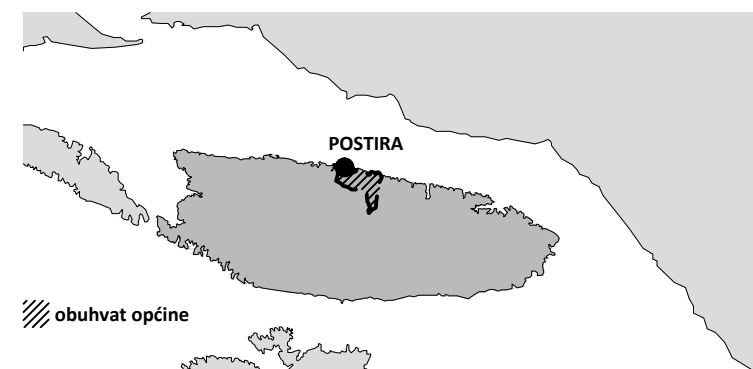

Položaj Postira

Ime Postira nalazi se u mjestu o naseljenosti tog kraja u antici. Uz crkvu sv. Ivana Krstitelja, koja je na uzvisini iznad postirske uvale, godine 1988. otkriveni su ostaci trobrodne crkve s apsidom (6.st.), prostorijama, krstionicom i oltarom u kojoj je jedna grobna prostorija u obliku dvije cisterne. Postirska crkva s zvonikom je u nekoliko etapa. Prvi naseljenici Postira sagradili su oko 1550. godine skromnu crkvu, koja je apsida crkve. Taj najstariji dio postirske crkve od posebnog je značaja ne samo kao crkva, nego i kao utvrda. Uz crkvu za obranu i obrambeni prozori daju fortifikacijski izgled crkvi. Godine 1581. crkva je obnovljena izgled dobila je 1873. kada je obnovljena u renesansnom stilu. Staro groblje, koje se prostiralo oko crkve, je uklonjeno, a prostor pred njom je nasut i podzidan. Od postirskih starijih crkvića treba spomenuti crkvu sv. Ante, sa zvonikom na preslicu te crkvu sv. Duha na groblju iz 1614. godine.

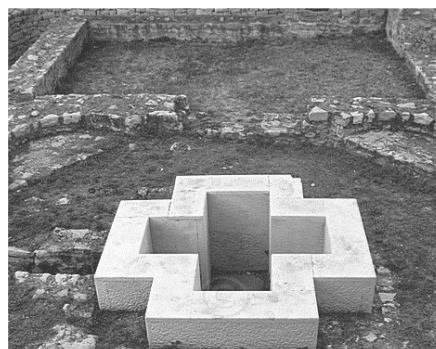

Ostaci starokršćanske crkve



Župna crkva i zvonik

Oblikovanje naselja

Postira se kao naselje] [ã b oblikovat tek u 16. • d | b ~ kad se opasnost od gusarskih napada smanjila z d je stvorilo glavni uvjet za nastanak naselja . Naselje je nastalo doseljavanjem prebjega s kopna preko Ó ã \ [* kanala (iz Poljica, U { ã æ i Makarskog primorja) te stanovnika iz ~ } d æ } b • ã otoka. Najstarija jezgra tog naselja formirala se ã d } [od uvale u ã { se b * [ã d } [{ uglu formirala mala | ~ ã æ U vrijeme kada se naselje odcijepilo od { æ æ } ^ 0 } ^ u Dolu, 1584. godine obitelj Š æ æ ã u Postirama gradi kulu kako bi • æ [ç } ã ç [: æ æ ã æ od [] æ } [• ã Á [| æ ã | æ ^ ã ^ ~ ã ã ã æ ~ ç æ æ [Á æ æ È Seobom • æ [ç } ã ç æ iz ~ } d æ } b • ã Postira su se tijekom godina kontinuirano razvijala pa su tako 1614. godine imala 130 stanovnika, a 1763. godine 400 stanovnika. Ú æ [ç } ã ç [se uglavnom bavilo poljoprivredom, ribarstvom, pomorstvom i trgovinom.

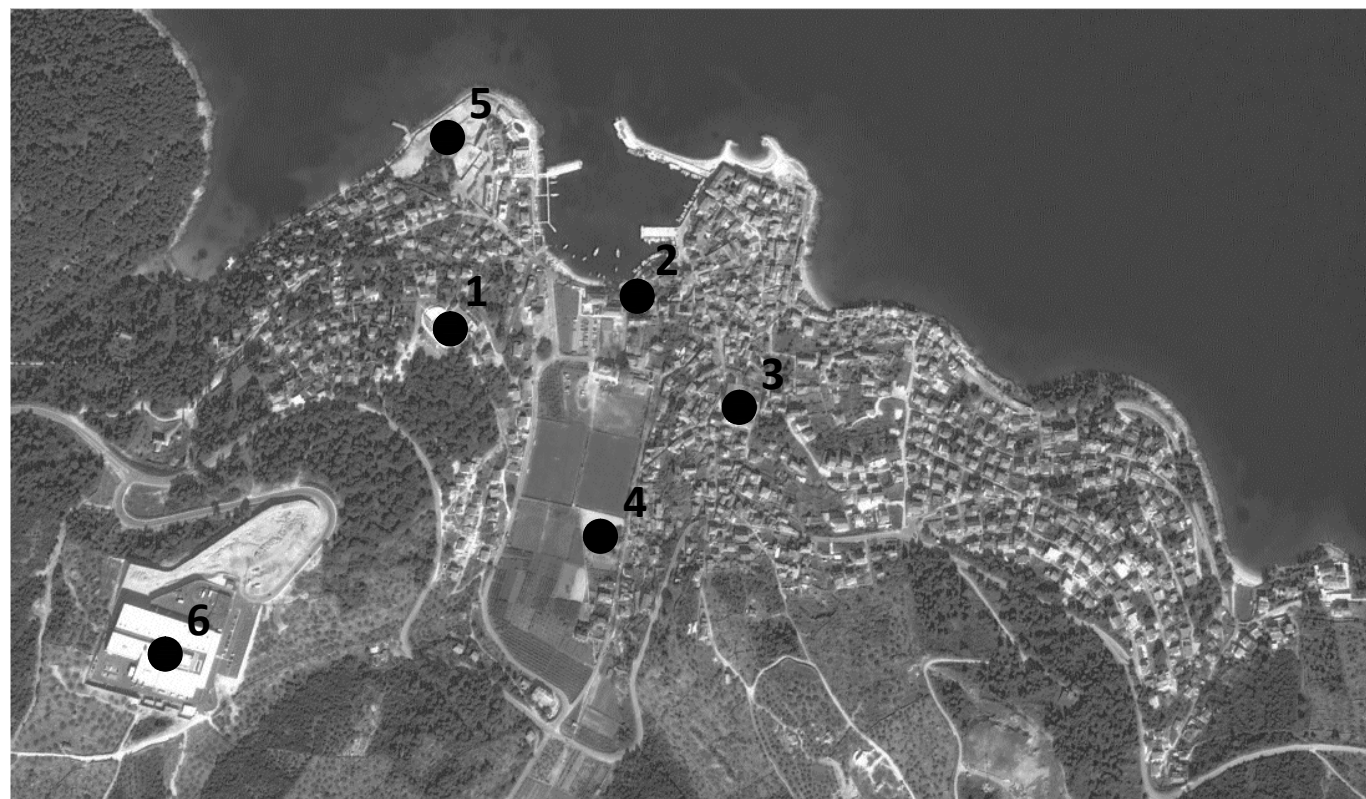

1_ groblje i crkva sv. Duha
2_ crkva sv. Ante
3_ crkva sv. Ivana Krstitelja

4_ osnovna škola Vladimira Nazora
5_ stara lokacija tvornice Sardina
6_ nova lokacija tvornice Sardina

Ortofoto Postira

U Postirima se izvorno] ~ \ [graditeljstvo ã] ! ^] ^ ^ s velikim i ! æ \ [z } ã ~ \ æ æ } ^ \ æ æ } b @ postirskih zemljoposjednika. Prvobitne ~ ^ naselja bile su prizemnice pokrivene å ç [• d ^ z } ã ili ^ ç ^ [• d ^ z } ã krovovima s kamenim pokrovom. Kuhinjsko se [* } b ç ^ nalazilo u potkrovlju. Oko ~ æ bili su [* ! æ ^ } ã obiteljski vrtovi. Kroz 17. i 18. • d | b ^ gradile su se ~ ^ na jedan ili dva kata, u prizemlju su bile konobe i •] ! ^ { ã æ æ a na katovima prostorije za obitavanje. Potkraj 19. • d | b æ u doba ç ^ ^ * prosperiteta, u Postirima à ! æ \ ã veleposjednici] [ã ã ~ visoke i ! æ \ [z } ^ ~ ^ uz obalu. One su svojom ç ^ ã ã [{ i ~ ! ^ ^ } b { razlikovale od stila izvornog] ~ \ [* graditeljstva.

U pogledu Postira imaju slobodnu shemu sa nepravilnom ulica tj. naselja su u nizovima a slojnice terena. Prostor dolca je kroz povijest ostao jer se zbog plodne zemlje koristio za poljoprivredu. Tek je 19. u njemu Najvrjedniju graditeljsku cjelinu, s mediteranskog mjesta, Pjaca, mali trg pred Crkvom iz kojeg se nekoliko se kroz urbano tkivo mjesta. Posebno treba istaknuti postirski mozaik tj. ulicu, koja se od obale, preko Pjace

demografski i gospodarski razvoj nametnuo je 1823. godine potrebu osnivanja samostalne Postira. Ona je imala dvije i jednu u Postirama i u Dolu. U

Na daljnji razvitak Postira je utjecala izgradnja tvornice za preradu ribe koju je osnovao a industrijalac Karl Varhaneck 1907. godine. Tvornica se sastojala od dviju zgrada ukupne 2.184 m². X 1911. godine proizvodnja u tvornici dosegla je razinu od 426.300 komada konzervirane ribe. Poslovanje tvornice zaustavljeno je tijekom 2. svjetskog rata da bi se 1948. godine ponovno nastavilo s proizvodnjom. Danas je tvornica u poslovnu zonu iznad Postira. Tamo je a novi, suvremeni pogon koji je daljnji napredak i tvornice. Tvornica Sardina je jedna od tvornica za preradu ribe koja izvozi

Na prostorni razvitak Postira nakon II. svjetskog rata je utjecao razvitak turizma, a tome su pridonijeli i vezivanje mjesta na i asfaltiranje ceste. Glavni objekt bio je



Stara tvornica Sardina

OPIS LOKACIJE I TEME RADA

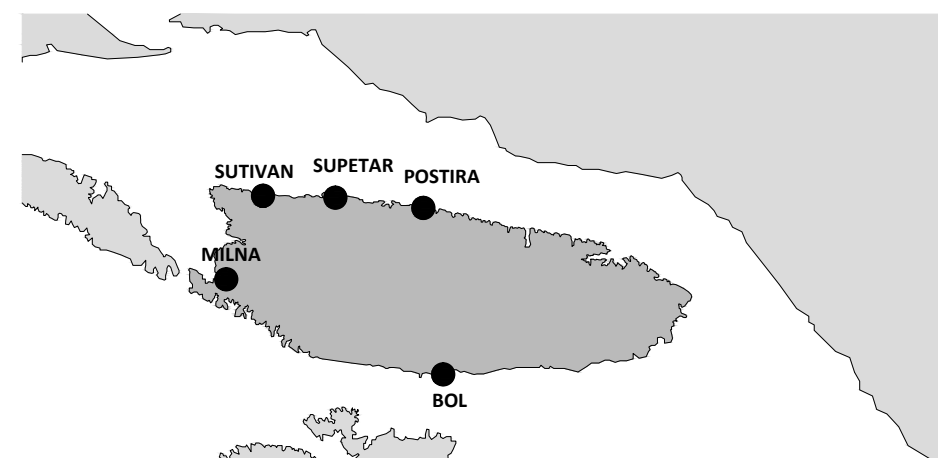

Položaj glavnih turističkih središta

Turizam na Braču i u Postirima

Turizam predstavlja jednu od najperspektivnijih gospodarskih grana. Razvio se u pogodnim klimatskim uvjetima, geografskom i prirodnim karakteristikama. Turizam na Braču se razvijati dva svjetska rat. Osnivanjem "Zadruga za promet stranaca" 1923. godine u Supetru te "Zadruga za promet putnika" u Bolu i "Zadruga za razvoj turizma" u Sutivanu, turizam na Braču se aktivno razvijati. Prijeratni kapaciteti bili su vrlo skromni. U Supetru, Sutivanu i Bolu postojao je hotelski i pansioni dok su ostala naselja imala samo po privatnim sobama. Supetar je kao najbogatiji imao uvjerljivo najbolje rezultate, slijedi Sutivan te Bol koji je zbog povezanosti sa Supetrom najbolje rezultate. Brač turizam pad tijekom i nakon Drugog svjetskog rata. Supetarski hoteli bili su spaljeni i ubrzo se uvidjelo da bez infrastrukture daljnjeg razvoja turizma ne može biti. U izgradnji i izgradnjom novih objekata, te se nastavlja u sedamdesetima i osamdesetima. Ta se izgradnja odnosi na Supetar i Bol. Učestvo kapaciteta prati i nagli porast stanova i za odmor, posebice tijekom sedamdesetih i osamdesetih, pa je njih udio dosegao od 40% ukupnog stambenog fonda.

REFERENTNI PRIMJERI



Turistički kompleks u zapadnom Supetru

Učenje od Supetra

Supetar je naselje otoka Brač ima oko 3500 stanovnika, te je gospodarsko, kulturno i čisto otoka. U supetru je na sjevernoj strani otoka, preko puta Splita. U samom supetru nalazi se trajektna luka, tranzitno. Na zapadnom dijelu Supetra uz uvalu Banj je turistički kompleks. On ima mnoge ugostiteljske, sportske i druge objekte. V turistički kompleks je pod vodstvom grupacije Svpetrus hoteli. Grupacija osim hotela Kaktus u ovom dijelu Supetra posjeduje i 6 tenis terena, sportsku animaciju, mini golf, stolni tenis, igralište za odbojku na pijesku, streljanu, jogging staze, fitness i wellness centar, otvorene i zatvorene bazene i dok ti objekti grupaciji sigurno donose zaradu oni istovremeno stvaraju zatvoreni, privatni prostor koji ne djeluje u zajednici. Imitacijom

Hotel Kaktus je 1976. godine. Hotel je projektirao Jerko Ujević arhitekt u rasteriziranu tipiziranu hotelske jedinice s orijentacijama prema moru ili prema centru kompleksa. U prizemlju se nalazi veliko vanjsko pročelje "peristil" kao centar ulaznog lobby-ja. Hotelski bazen naknadno je 1985. godine. U oblikovanju volumena se utjecaj regionalizma. To se vidi u rahloj strukturi volumena i kosog krova. Koristi i materijale

Po mom mišljenju ovakvi tipovi kompleksa trebali bi imati čvršće javnih prostora i bolje se povezati sa lokalnom zajednicom. Dodatkom kulturnih i obrazovnih objekata bi došlo do povećanja kvalitete života u gradu, a povezivanjem javnih prostora i zelenih površina u sezoni i u zimskoj sezoni.

Pri oblikovanju kompleksa donekle se zanemaruje lokalni ambijent i priroda, ali smatram da se u ovakvom ambijentu može graditi i u suvremenom stilu bez forsiranog korištenja lokalnih materijala.



Hotel Kaktus

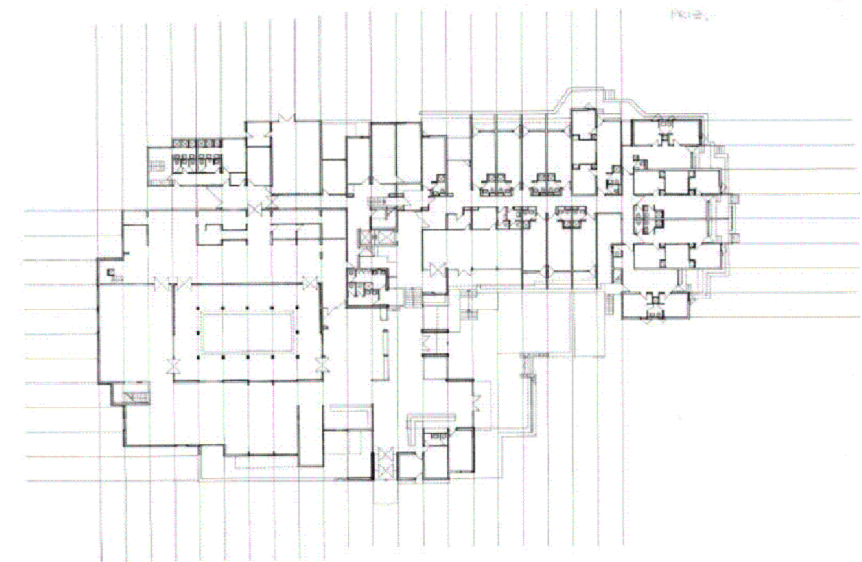

Tlocrt prizemlja hotela Kaktus

Primjeri u sličnim klimatskim i geografskim uvjetima



Položaj hotela Libertas

1_ Hotel Libertas_ Čičin- Šain/ Vincek_ Dubrovnik, Hrvatska_ 1968.

Hotel Libertas projektirao je 1968. godina Andrija Ćurina sa suradnikom Željko Vincek. Hotel je projektiran kao stepenasti volumen koji u potpunosti prati pad i oblik terena. Arhitekt je tako postigao da se ovaj hotel od 12 katova potpuno uklopi u krajolik i postane jedno s okolnim stambenim zgradama. Projektiranje se odvijalo u skladu s (tlocrtno i visinskog) i zahtjevnj padini. Preklapanjem konkavnih i konveksnih linija i njihovim doziranim izbočenostima i udubljenostima se postiže hvatanja spojne rubova hotela i obronka. Tako hotel ni u jednom trenutku niti ne uroni preduboko niti ne izleti iz brda. Jako važan dio projekta je hortikultura, koja dodatno vizualno razdvaja dubinske kaskadne planove, ali kada se masa hotel promatrana frontalno s mora ne izgleda kao vertikalni solid kao krajobraza. Konceptijska ideja projekta je da se je zadržava i u skladu s lokalnim oblicima i materijalima.



Hotel Libertas

Hotel je organiziran na }æā da su svi servisni i]!æā prostori skriveni u padini, a svijetla prednja zona je rezervirana za •{ b zæb i â!~ zç^)^ •æ!0æb È Ulazni trakt sa :æbâ}ã\ā •æ!0æb æje na gornjoj razini, otkuda se ili •}~ zæu hotelske sobe rasprostrte sve do]|æ^ u] [â} [0b Èili se penje na aktivni krov sa zatvorenim bazenom i •~} æžč ÈSve sobe su orijentirane]!^ { æb ç \ Á çã~!æ æ!æ! [!^!bç \!~ { Èæ Á ç~ ^)^!^! [â!b~ à[\~ Á d^@ È

Libertas je jedan od prvih primjera total dizajna u }æz [bç!ãcã\ [bizgradnji. Za hotel je posebno dizajnirano sve od prefabriciranih betonskih reljefa, podnih i stropnih obloga interijera, tapiserija, mobiljara, rasvjete pa sve do] [•~ æÈ pribora za jelo, jelovnika, prospekata. Multidisciplinarni tim àā!b!•) æ^} Åå [{ Á~!cã^! ÅUæ [{ Å [!â [} æ { È

Od •ç^ æ [* otvaranja pa sve do Domovinskog rata, ovaj hotel A kategorije]! [0æ!|æææ je svoje zlatno doba. Tijekom Domovinskog rata hotel je granatiran i spaljen. Nakon rata hotel je u] [d~} [•cã] |æ \ æ! Å!^ çæ cãæ È

Danas je hotel u potpunosti rekonstruiran i ponovo otvoren. Obnova hotel provedena je bez ææ!æ logike starog objekta, te je dodatkom novih elemenata }æ~ z^} sklad i æ ç æideje originalnog objekta.



Hortikultura

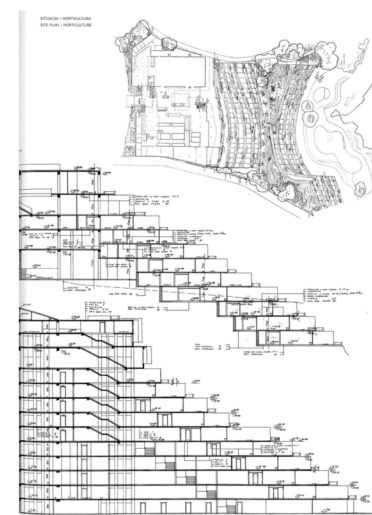

Situacija i presjeci

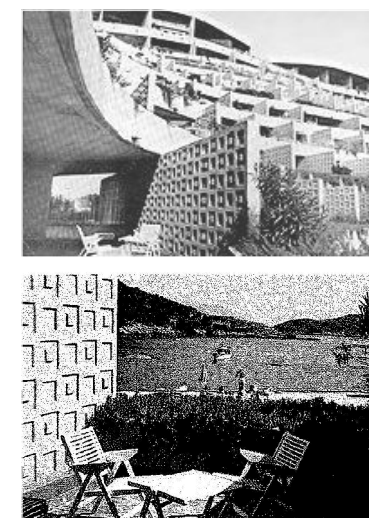

Pogled na terase

2_ Hotel Rovinj_ Randić/ Turato_ Rovinj, Hrvatska_ 2008.

Projekt za novi hotel Rovinj raspisan je na jednoj od najboljih lokacija na Jadranu. Projektni zadatak i lokacija su iznimno zahtjevni i zahtijevaju maksimalno ugradnju u rubnim zonama te cijeloj strukturi i morfologiji starog grada. Ovaj hotel na toj lokaciji neizostavno je dio svake razglednice, čiji je prospekta, promotivnog materijala te postaje element identiteta Rovinja. U ovom slučaju je kontekstualno uklapanje hotela u povijesnu jezgru, ostvarenje najbolje vizure prema moru, prema crkvi sv. Eufemije, od platoa crkve prema

Prvu nagradu osvojio je rad arhitektonskog ureda Turato. U svom projektu postavljaju novi volumen koji se terasasto uklapa u stijenu, od zida prema platou crkve. U vrijeme s obodnim javnim prostorom. Na ovom odmak na svakoj od strana te preoblikuju ulaznu, pristupnu kontaktnu zonu s ulice sv. Simeona. Hotel sa serijama terasa stvara novu topografiju. Ta topografija je oblikovana zelenim terasama i krovnom strukturom kupom. Hotel je organiziran tako da sve sobe imaju vizuru na more.

Ovaj kontekst i novom interpretacijom rovinjskih oblika projekt generira novu topografiju i dopunjuje vizuru. Ovaj projekt je dobar primjer preklapanja javnih i privatnih interesa kojim se onda ostvaruje nova prostorna i arhitektonska kvaliteta.

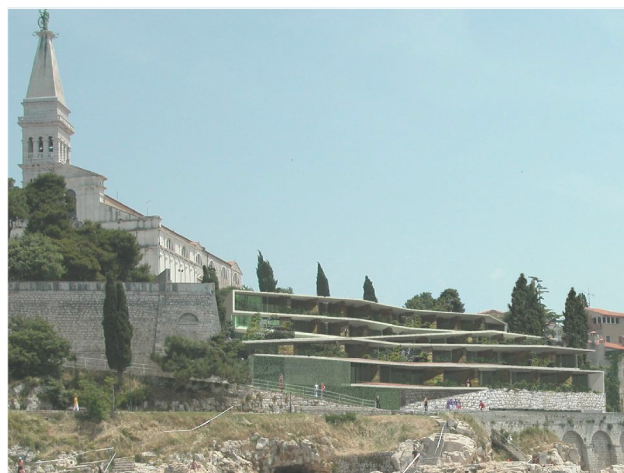

Pogled s mora



Hotel Rovinj



Pogled na terase

3_ Hotel Maestral_ Julie De Luca, Matija Salaj, Ante Rožić _ Brela, Hrvatska_ 1965.

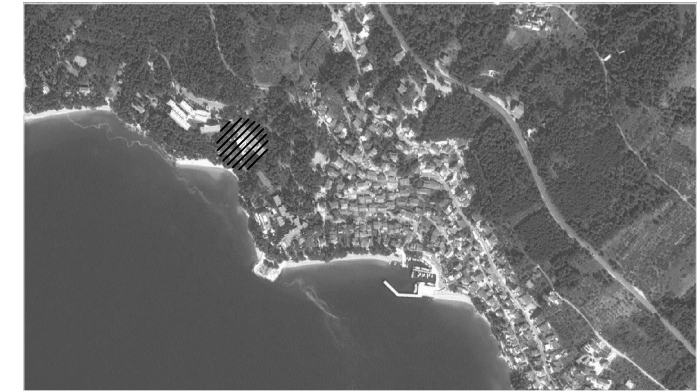

Lokacija

P[...]
]|...
 FJÍ |...
 [à\...
 [à[...
 }...
 radnika tako i kod arhitektonske struke.

P[...]
]|...
 }...
 ^...
 Q...
 Q...
 Q...



Interijer



Pogled na hotel

Literatura

NÁÚ•çããP!çæ\æÁ Á æ[{ ÁÖæ\ Á|æ@ çã Ê [] [*!æããÊÇÉÉ È
 NÓ!æ Áç[äã Á![: Á[çã•óã |ç!} Áæzã ÁÖ z\ ÁS^ \^ { ^ãã æla) Áã æ ÊÇÉÉ È
 NÁÚç\ÁÓ!æ ÁÇ lã çã\æÁ [] [*!æããÁR z\ ÁÓ^æ æã ÊV lã çã\æ) æ|æããÊÇÉÉ È
 NÁæ[] ä ÁU!^•b\ÁV lã æ ÊÁ[äã æÊ Á! bÊÇÉÉ È
 > <http://www.opcina-postira.hr/>
 > <http://www.braconline.com.hr/>
 > <http://www.bracinfo.com/hr/postira/>

ANALIZA LOKACIJE



Položaj lokacije

Odabrana lokacija nalazi se na zapadnom dijelu naselja Postira. Na tom se mjestu od 1907. godine nalazila tvornica za preradu ribe "Sardina". Tvornica je]!^ { b z c } æu poslovnu zonu iznad Postira, a novim ~!àæ ãã \ã planom taj je prostor dobio novu i to ~* [•ã^ | b \ [Ë ã ã \ namjenu.

Qđ } [od parcele nalazi se hotel Pastura i apartmansko naselje, a b0 } [obiteljske \ ^ È Parcela se]! ~ 0ædo mora i] [•đ b ^ z^đ æ^ uz obalu koja spaja mjesta Splitska i Postira. Zapadno od parcele je prekrasna uvala Prja s prirodnom] |æ0 { i ~!^ ^ } ã \ ~] æžc { Èa ã đ } [je centar mjesta.

Ú [ç : zã æ ã æ & | ^ Á Á F Á H Á ÈS [] ã : ã ç] Á æ & | ã Á Á ã đ } ^ Á d æ ^ È



Slike lokacije

PROSTOR

Prostorna organizacija

Odabrana lokacija je rubna zona hotelske zone na istoku i stambene zone na jugu i zapadu. Izgradnjom hotela na lokaciji zatvorila bi se hotelska zona nastala na zapadnom dijelu mjesta. Time bi nastao hotelski kompleks odnosno zatvoreni, privatni prostor. Iako sam odabrala raditi hotel na ovoj lokaciji njegovom postavkom i organizacijom stvorila bih takav efekt.

U skladu s logikom tradicionalne lokalne gradnje, koju karakterizira gradnja u nizovima postavljenih na slojnice terena, lokaciju dijelim s tri slojnice na tri razine.

Hotel je organiziran na te tri razine odnosno terase i tom postavkom postaje dio terena. Zelenim krovovima hotela i zelenila, a istovremeno i hotelskih prostora na vanjske prostore. Razina/terasa hotela vezana je na javnu zonu uz obalu mora pa stoga na terasi uz hotelske prostore. Tim osnovnim postavkama je preklapanje hotelske i stambene zone, odnosno javne i privatne zone te brisanje granica njima. Uklapanjem javnih i privatnih zona i povezivanje s javnom zonom ostvaruje se otvoreni i privatni prostor.

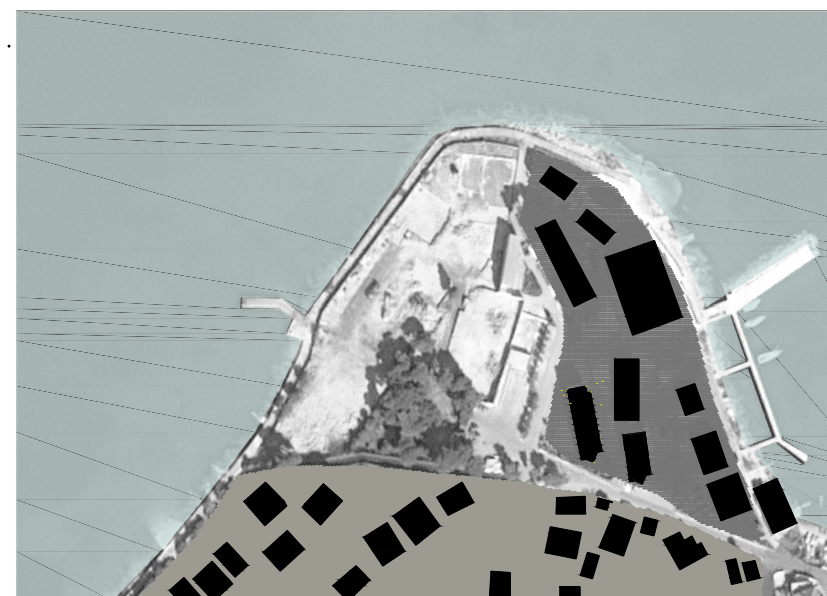

stambena zona hotelska zona

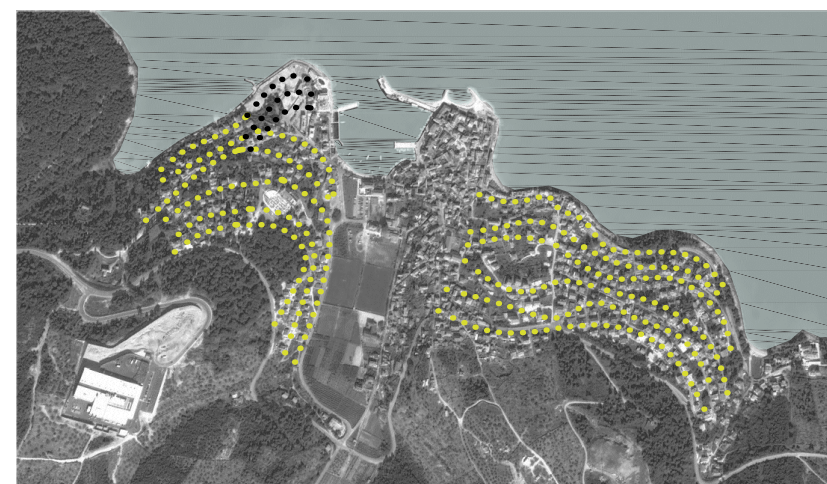

gradnja po slojnicama
javna zona

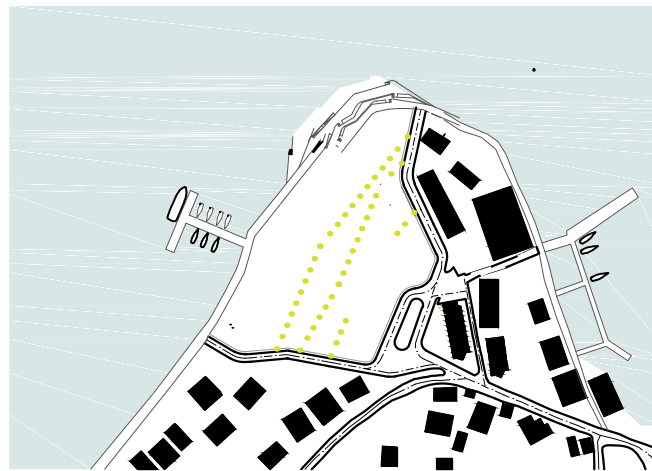

Podjela lokacije

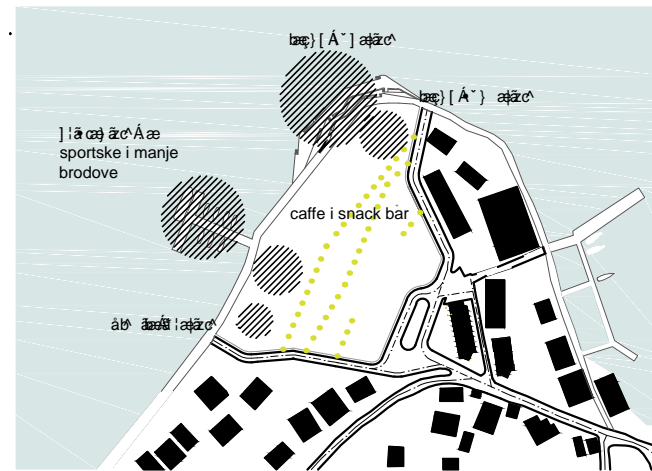

Javni sadržaji

Programske odrednice

Hotel je organiziran na pet etaža. Na ulaznoj strani terena uz pristupnu cestu je ulazna etaža. Ona je organizirana po principu slobodnog tlocrta (*open plan*) u kojem se nalaze recepcija, ulazni hall, lobby, lobby bar te prostori za razne usluge (rent a car, servis, pranje automobila). Svi prostori se nalaze na zelenoj terasi. Ova etaža je cijelom svojom ostakljena te tako pruža pogled na kanal i Split. Ulazna etaža je instalacijskom razdvojena od dvije etaže sa sobama. Sobe su orijentirane ili na more ili na centar Postira. Sobe su od prejakog osvjetljene kliznim aluminijskim brisolejima.

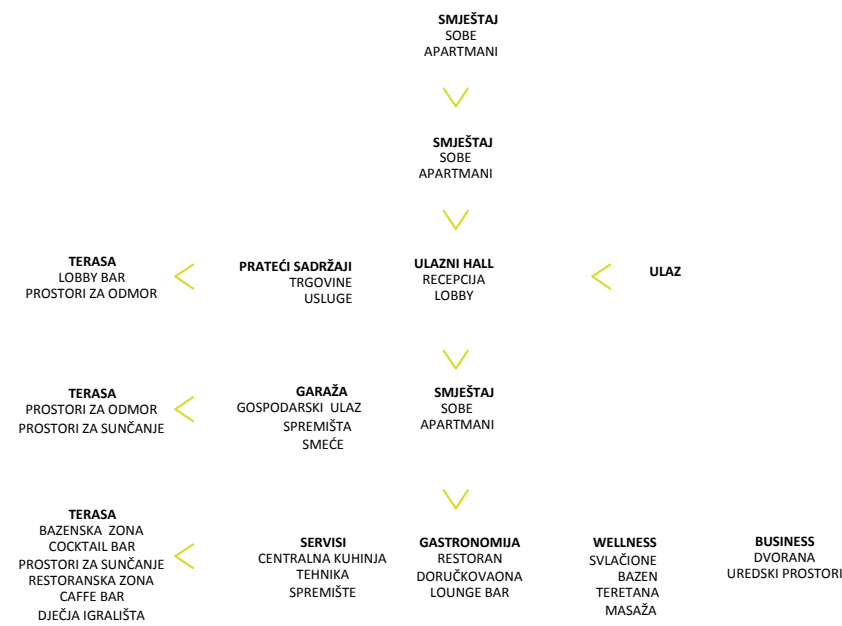

Hotel ima dvokrevetne sobe (67) i apartmane za dvije ili tri osobe (18). Ispod ulazne etaže nalazi se gospodarski ulaz i jedna etaža sa sobama. Ove sobe su orijentirane na more te su povezane sa zelenom terasom. Predprostor soba osvjetljen je s dva velika svjetlarnika oko kojih se nalaze prostori za odmor. Na zadnjoj etaži nalaze se i servisni prostori hotela. Ovi prostori osvjetljeni su atrijima. Na jednoj etaži dijelu je wellness centar s teretanom, bazenom i prostorima za razne usluge (sauna, Pored wellnessa nalazi se kongresni centar s velikom dvoranom za sastanke i uredima za iznajmljivanje. Sa zapadne strane nalazi se hotelski restoran direktno povezan s kuhinjom, te lounge bar. Na parter izlaze hotelski prostori koji se povezuju s javnim prostorima. Tako uz ulaz hotelskog restorana nalazi se cafe/snack bar za vanjske korisnike i tri manja bazena. Bazenjska zona povezana je s cocktail barom i prostorom za odmor. Svi prostori su povezani s javnom etažom. Cijeli hotel povezan je s monumentalnim stubovima i s dva lifta. Osim te glavne ulazne etaže, na etaži iznad restorana nalazi se i jedna etaža sa sobama.



0 10 20 50 100





0

10

20

50





0 1 5 10

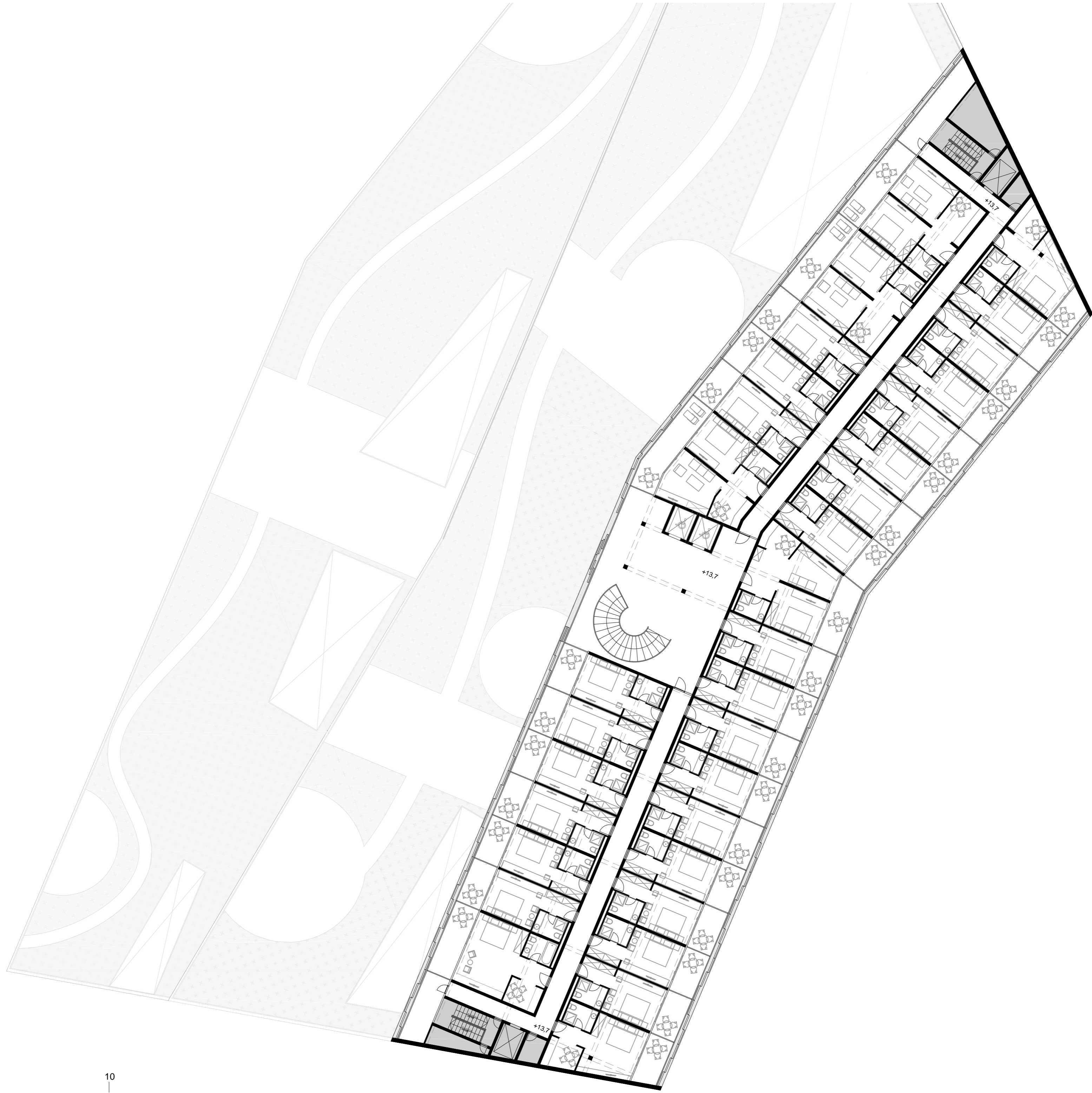



0 1

5

10

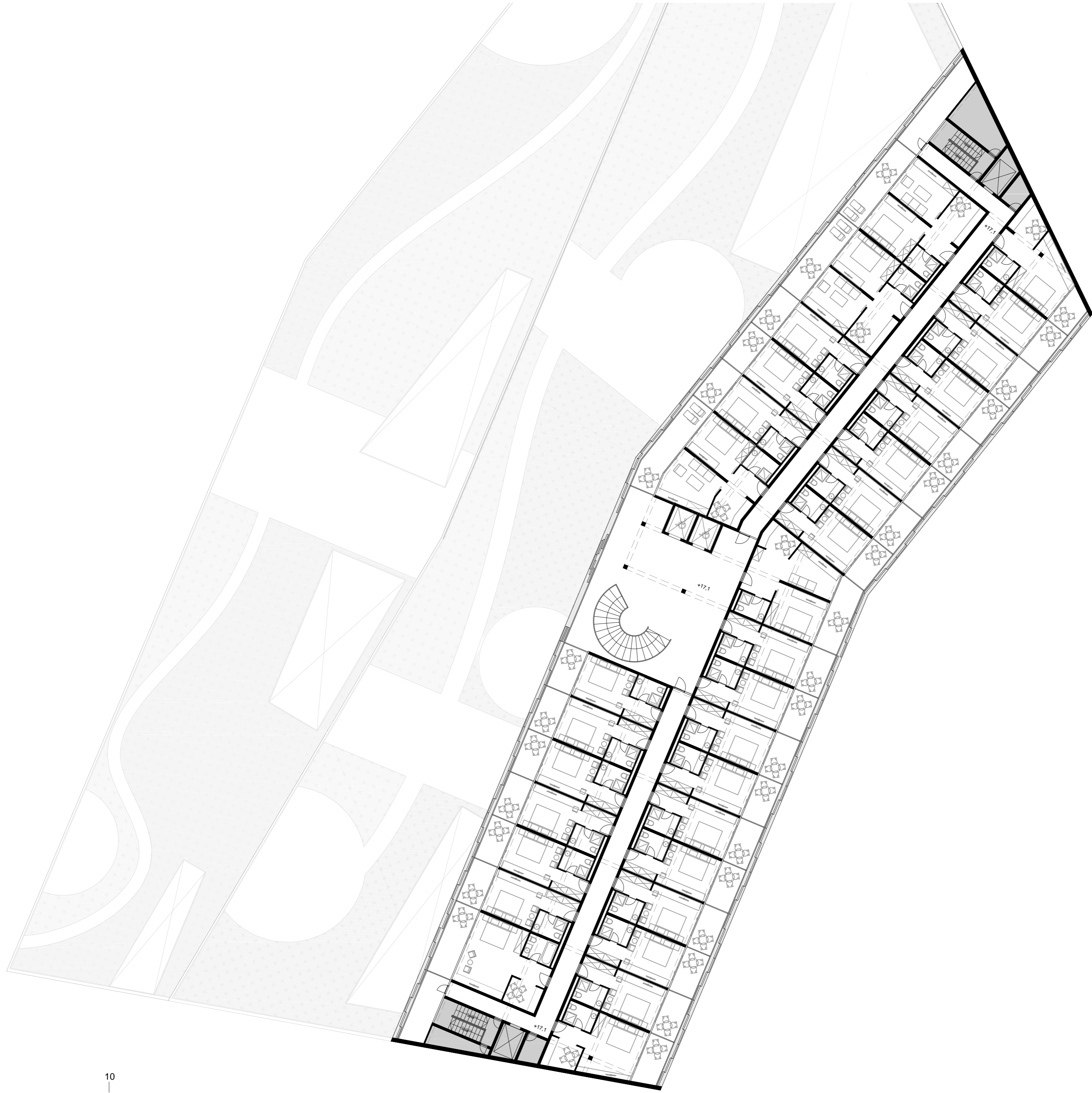

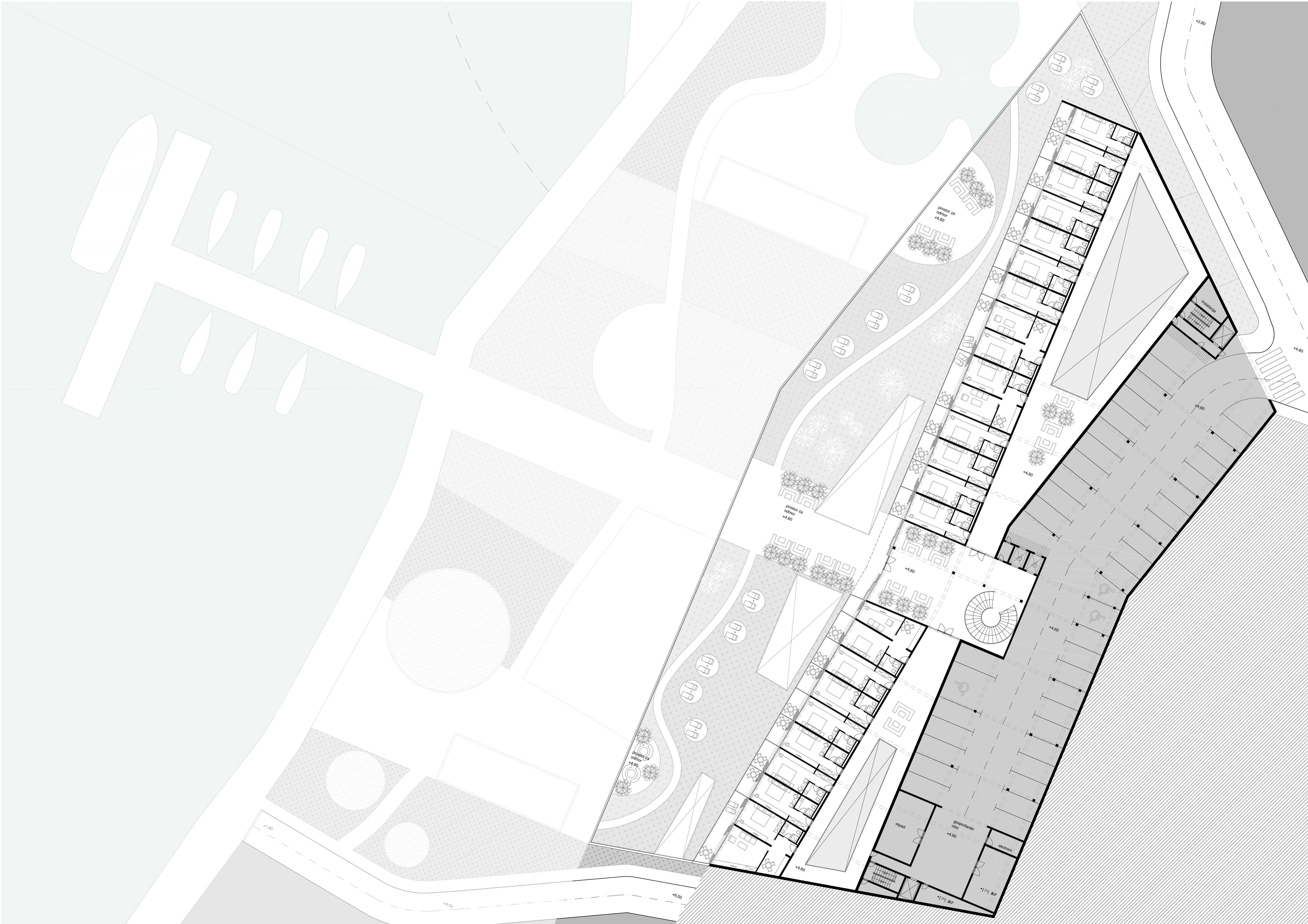

0 1 5 10

 visoko raslinje (bor)	 srednje visoko raslinje (mediteransko ukrasno grmlje)	 nisko raslinje (trava)
---	---	--

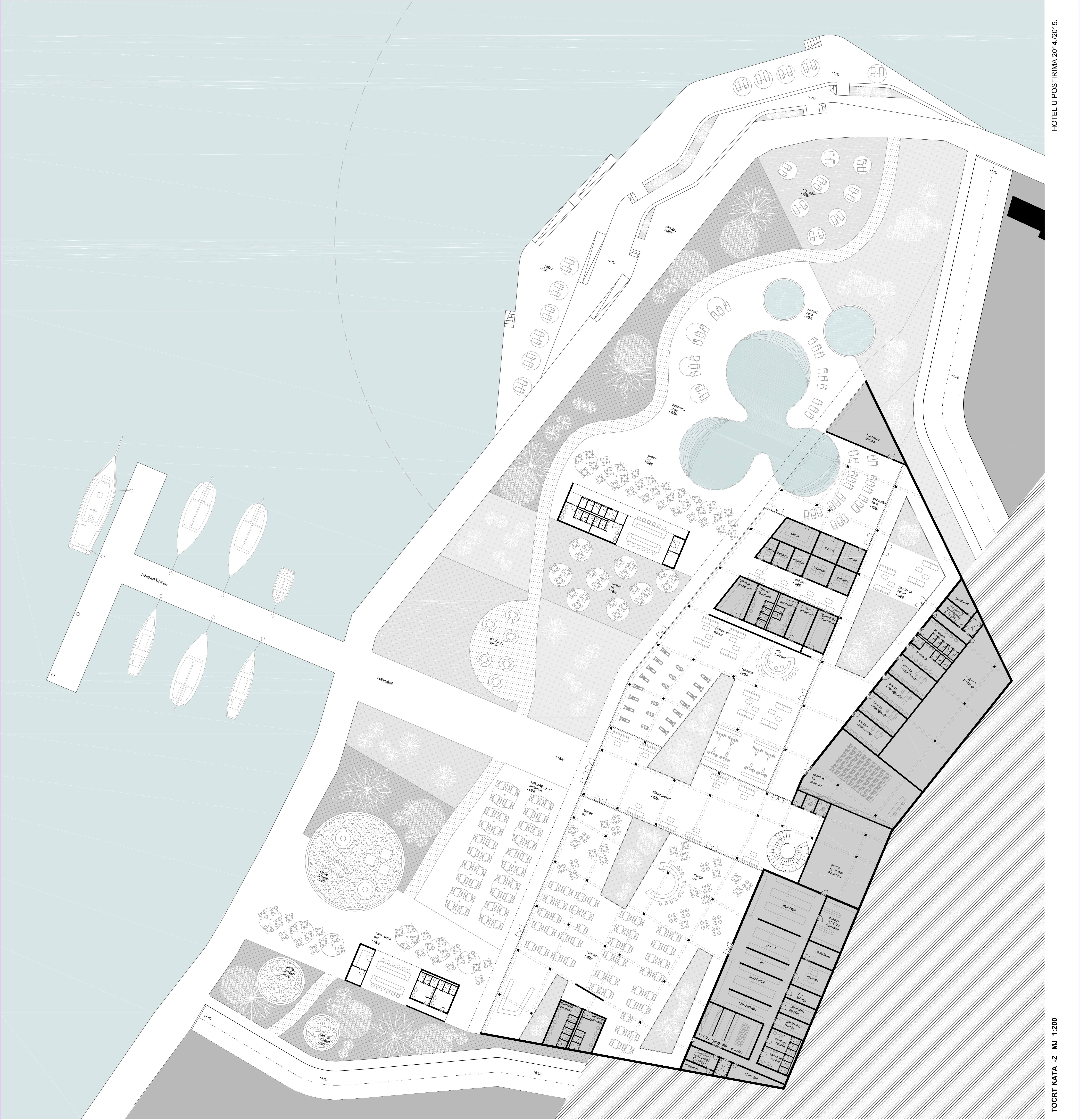

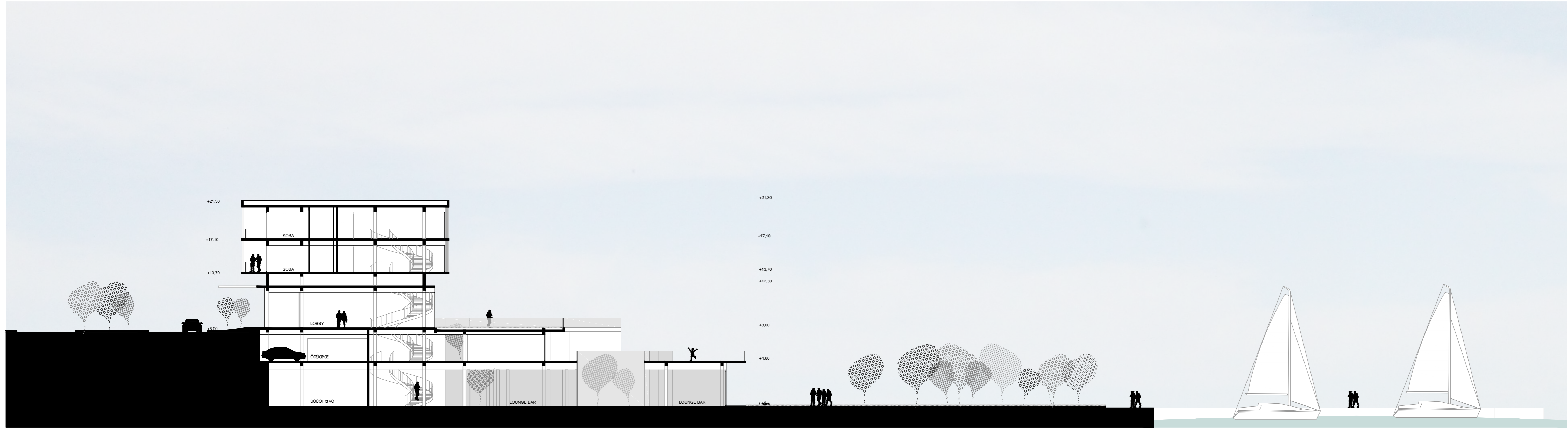
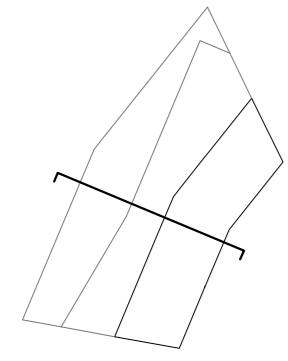

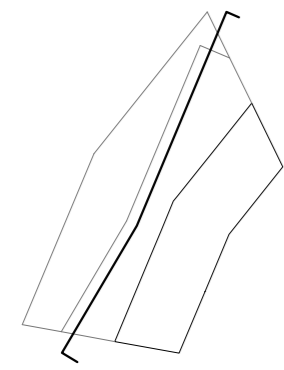

0 1 5 10

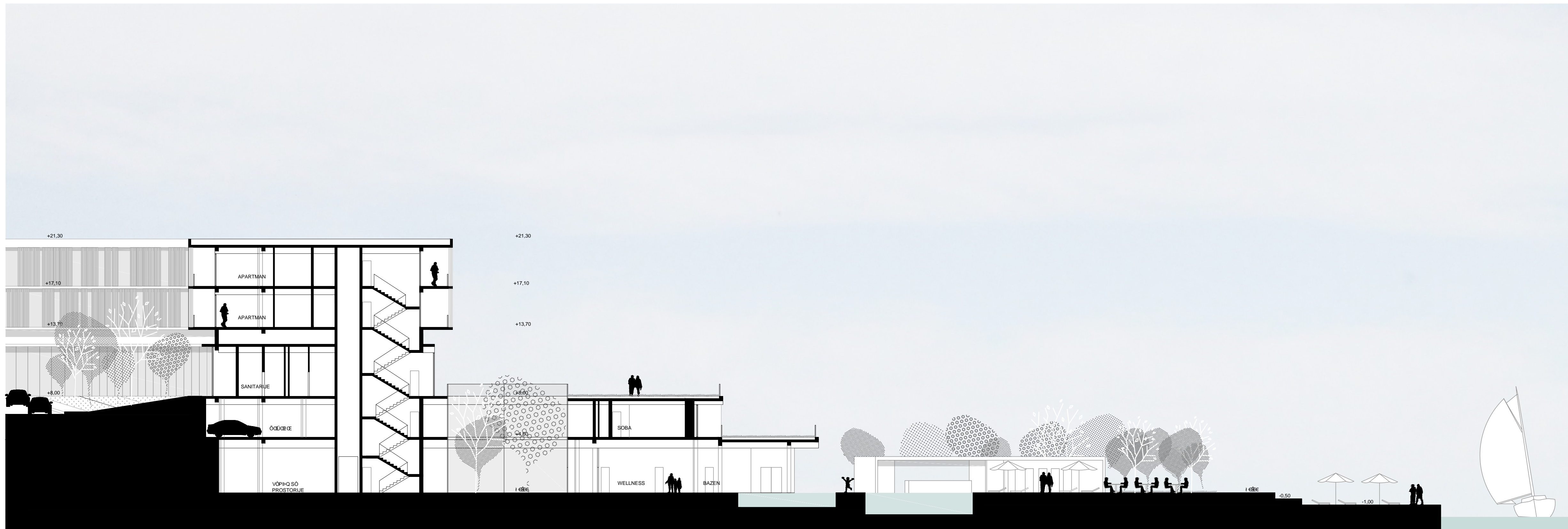
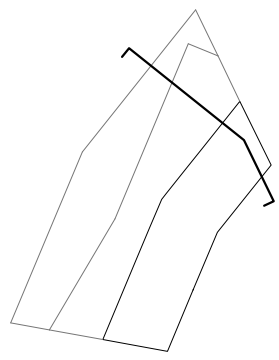

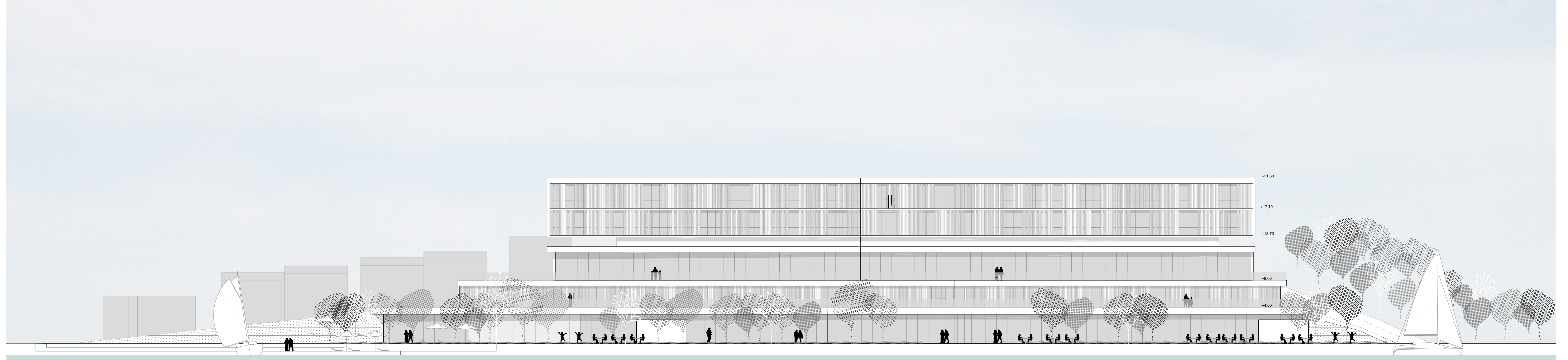

0 1 5 10

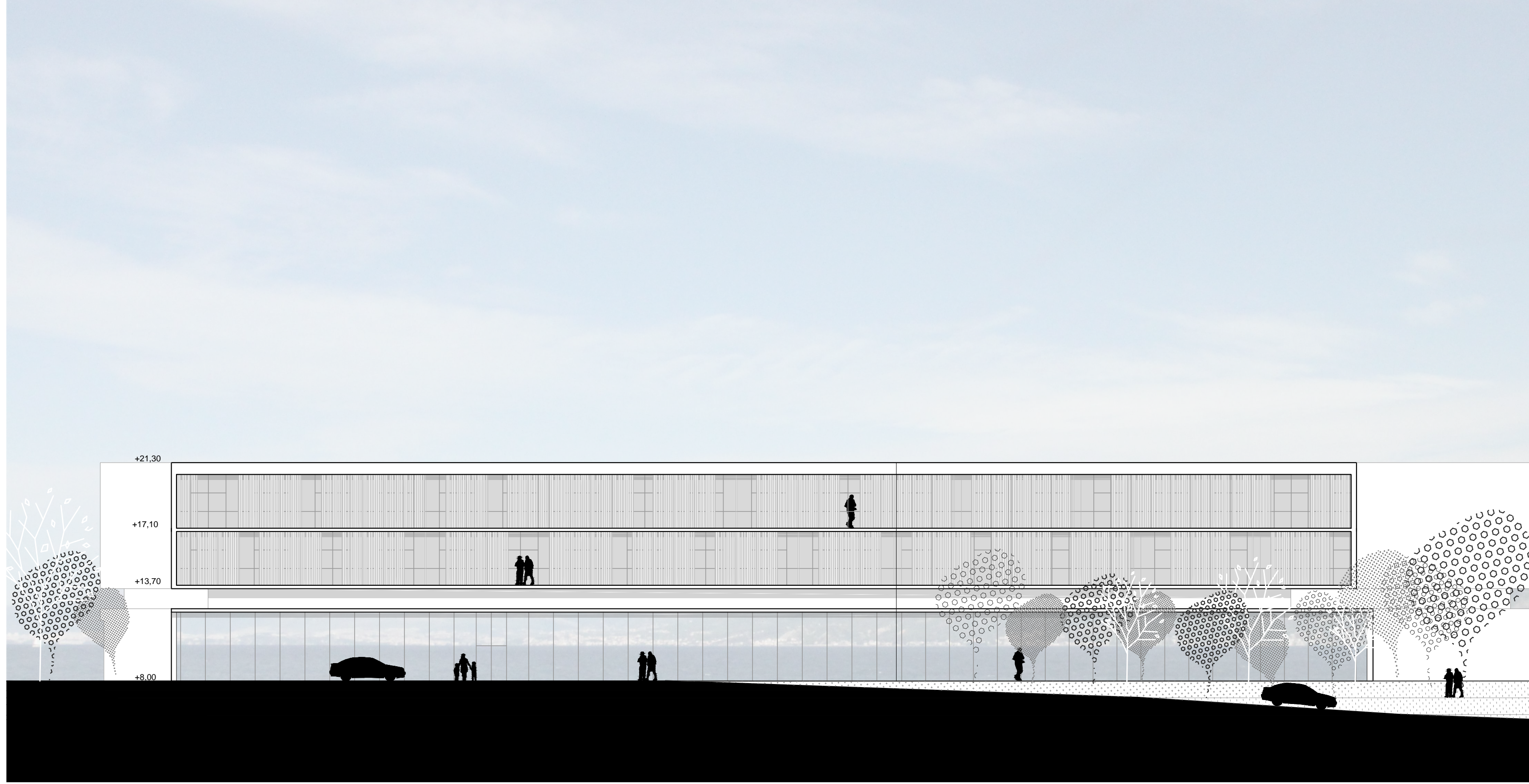

0 1

5

10



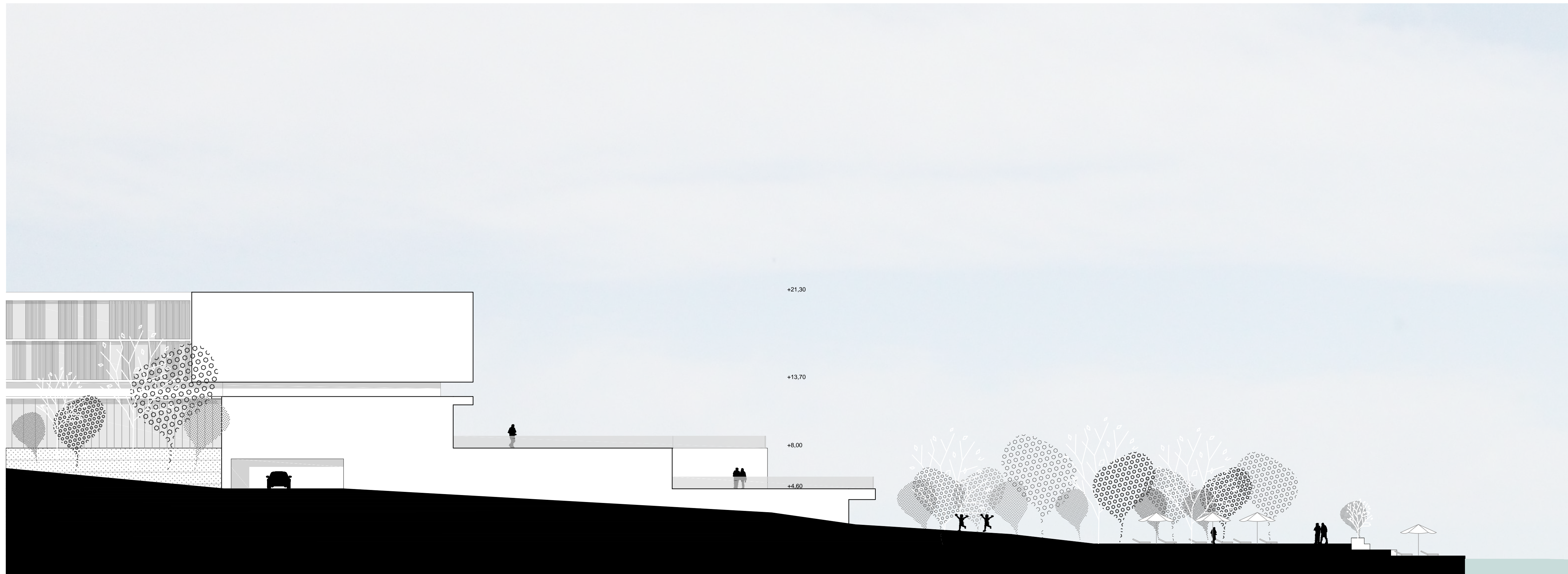

0 1 5 10

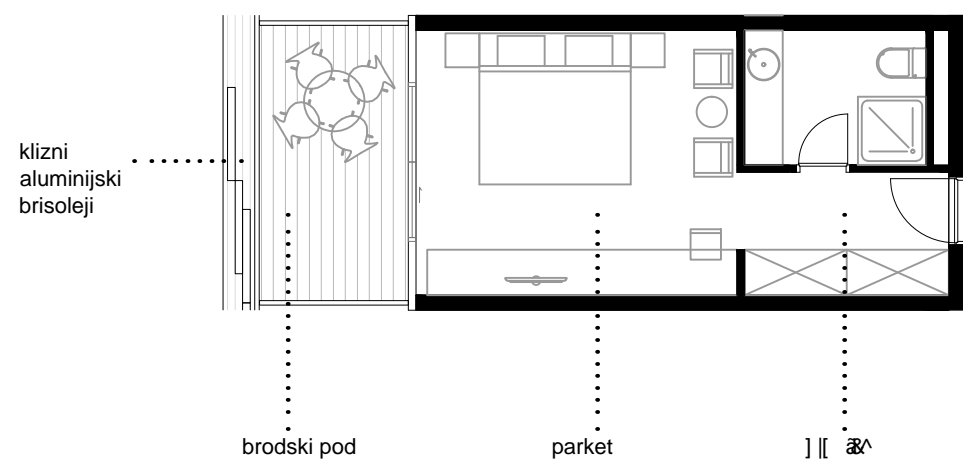

DVOKREKETNA SOBA

$P_{soba} = 26 \text{ m}^2$
 $P_{terase} = 7,2 \text{ m}^2$

brodski pod

parket

||| ↗

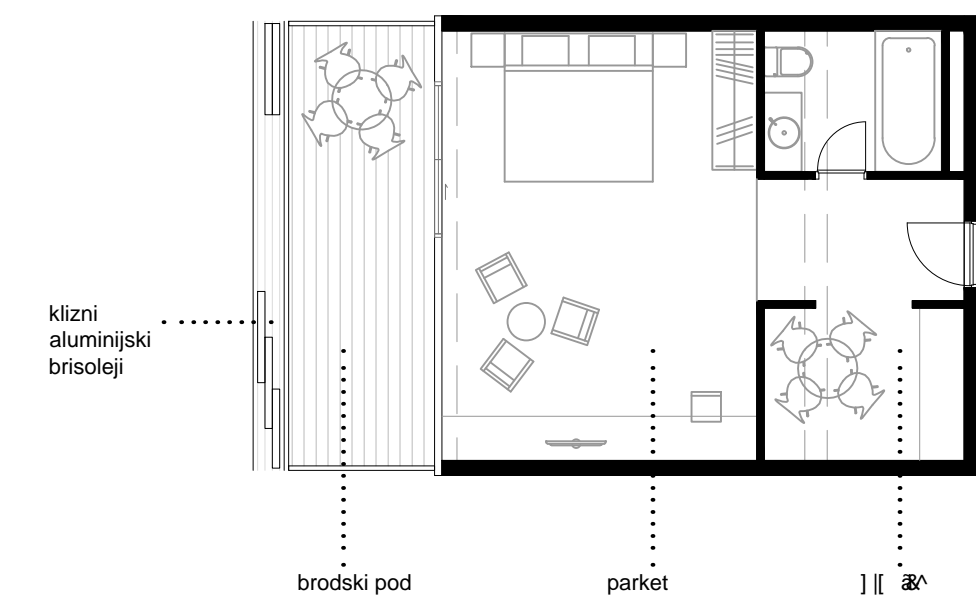

APARTMAN 2

$P_{soba} = 40 \text{ m}^2$
 $P_{terase} = 11,2 \text{ m}^2$

brodski pod

parket

||| ↗

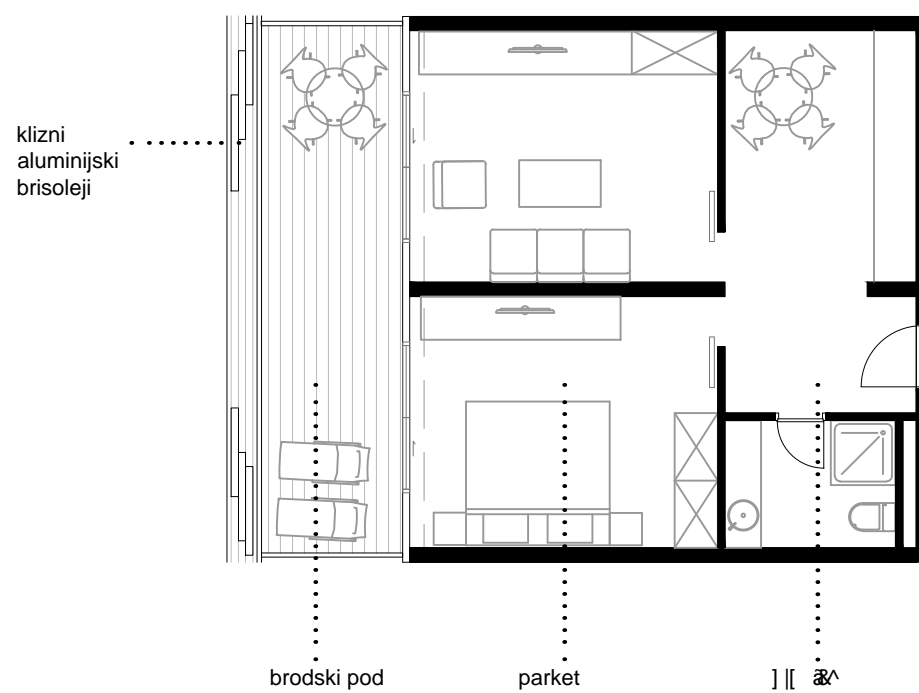

APARTMAN 2+1

$P_{soba} = 45 \text{ m}^2$
 $P_{terase} = 13 \text{ m}^2$

brodski pod

parket

||| ↗



0 1 2 5

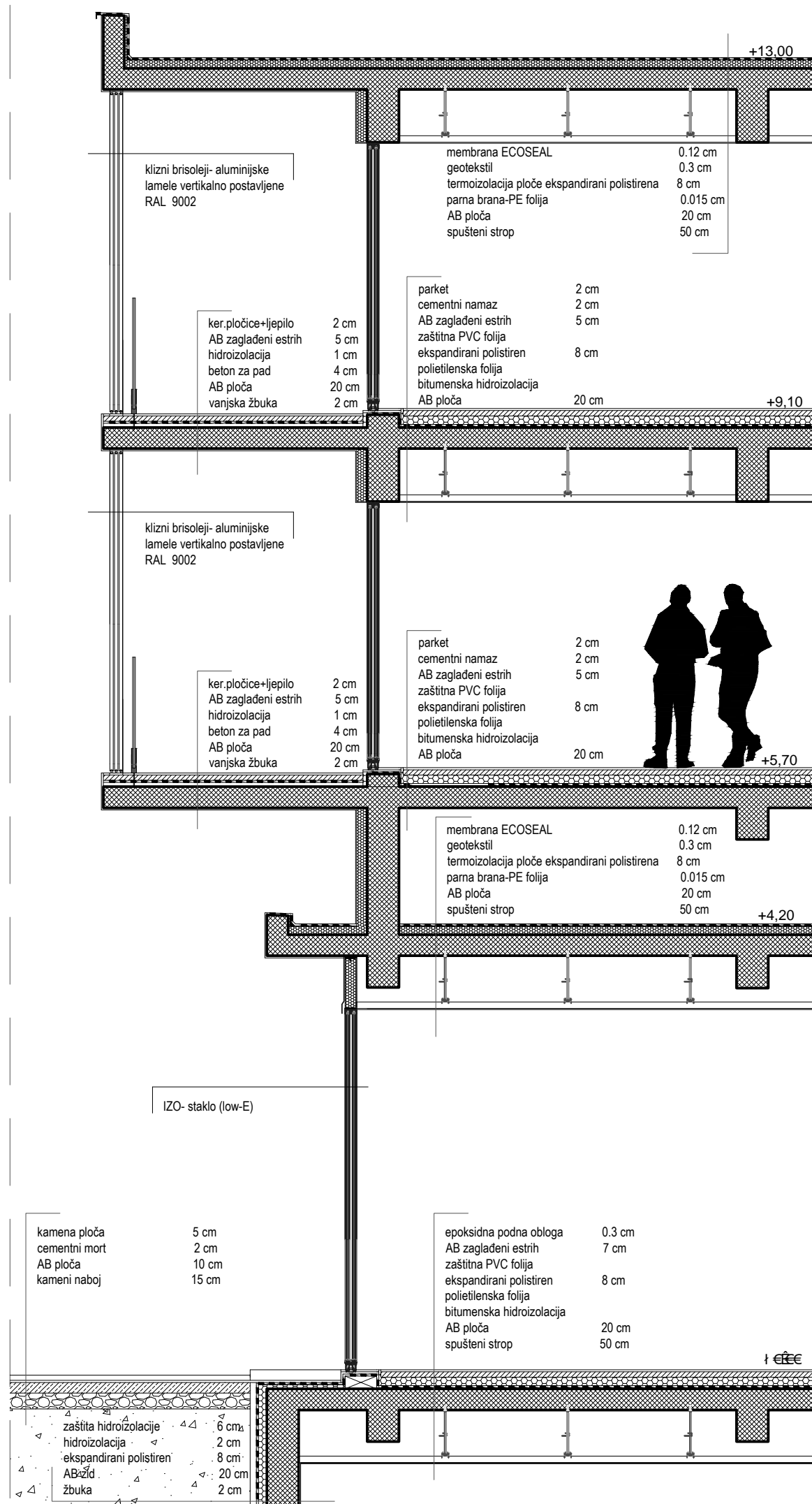

SERVISNE FUNKCIJE:

&^} d a} a A ~ @ b ~~~~~ GEEA
 c @ a a A } ^ i * ^ i * ^ a a d [d | c } a e z a e @ a a } a i ^ a d z } i a \ | i A ~ • a e D ~~~~~ GF EA
] i a } a e A ~ a | a e A] i ^ { z c A ~ a | a e A] [• c | a ^ ~~~~~ F A
 •] i ^ { z c a d ^] i ^ @ a } a ^ } a s c a | a] i ^ @ a } a ^ } a s c a | a] a ^ z Q a a } b e ^ E a } a a a a d
 ~~~~~ GEEA  
 ] i a ~ ] | b e b E ] i ^ a d ^ d a } a i a c : A { ^ a ~~~~~ i A  
 ^ \ ] [ { ~~~~~ W A  
 \* a a ^ i [ a ^ A a } a e a A a } [ • | ^ } a a ~~~~~ i A  
 z ^ A ~ @ b ~~~~~ F EA

~~~~~ i i A

PARKIRANJE:

40 PM
 ~~~~~ J I A

SVEUKUPNO BRUTO: 11.743 m

Hvala obitelji i prijateljima.