

Lijevo od Kuta

Pavić, Samantha Vanessa

Supplement / Prilog

Publication year / Godina izdavanja: **2017**

Permanent link / Trajna poveznica: <https://urn.nsk.hr/urn:nbn:hr:123:101975>

Rights / Prava: [In copyright](#)/[Zaštićeno autorskim pravom.](#)

Download date / Datum preuzimanja: **2024-07-23**



Repository / Repozitorij:

[FCEAG Repository - Repository of the Faculty of Civil Engineering, Architecture and Geodesy, University of Split](#)



UNIVERSITY OF SPLIT

DIGITALNI AKADEMSKI ARHIVI I REPOZITORIJI

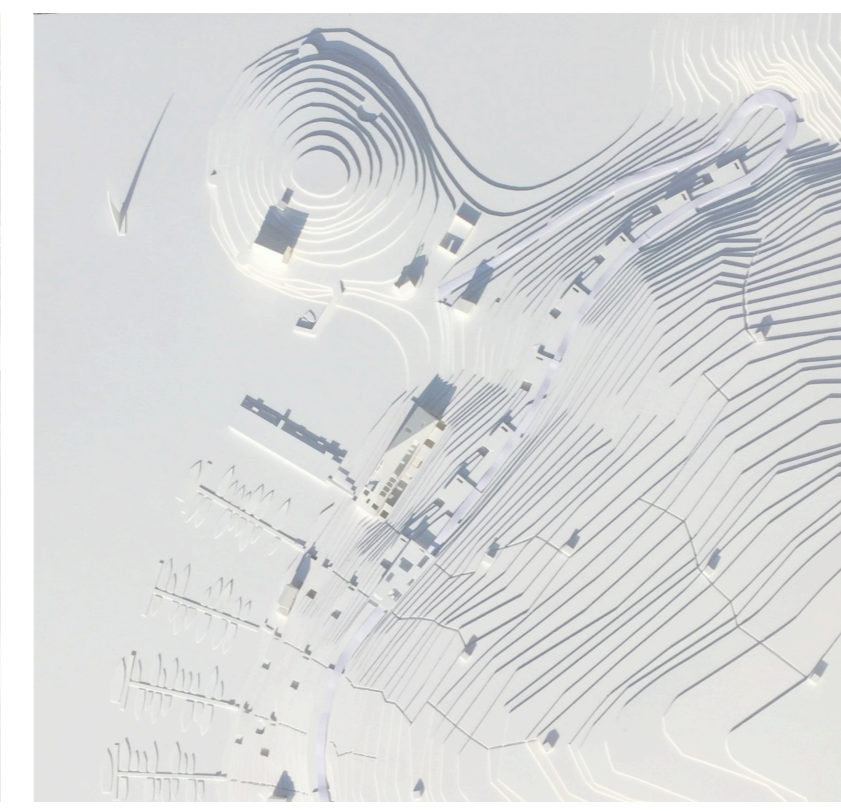
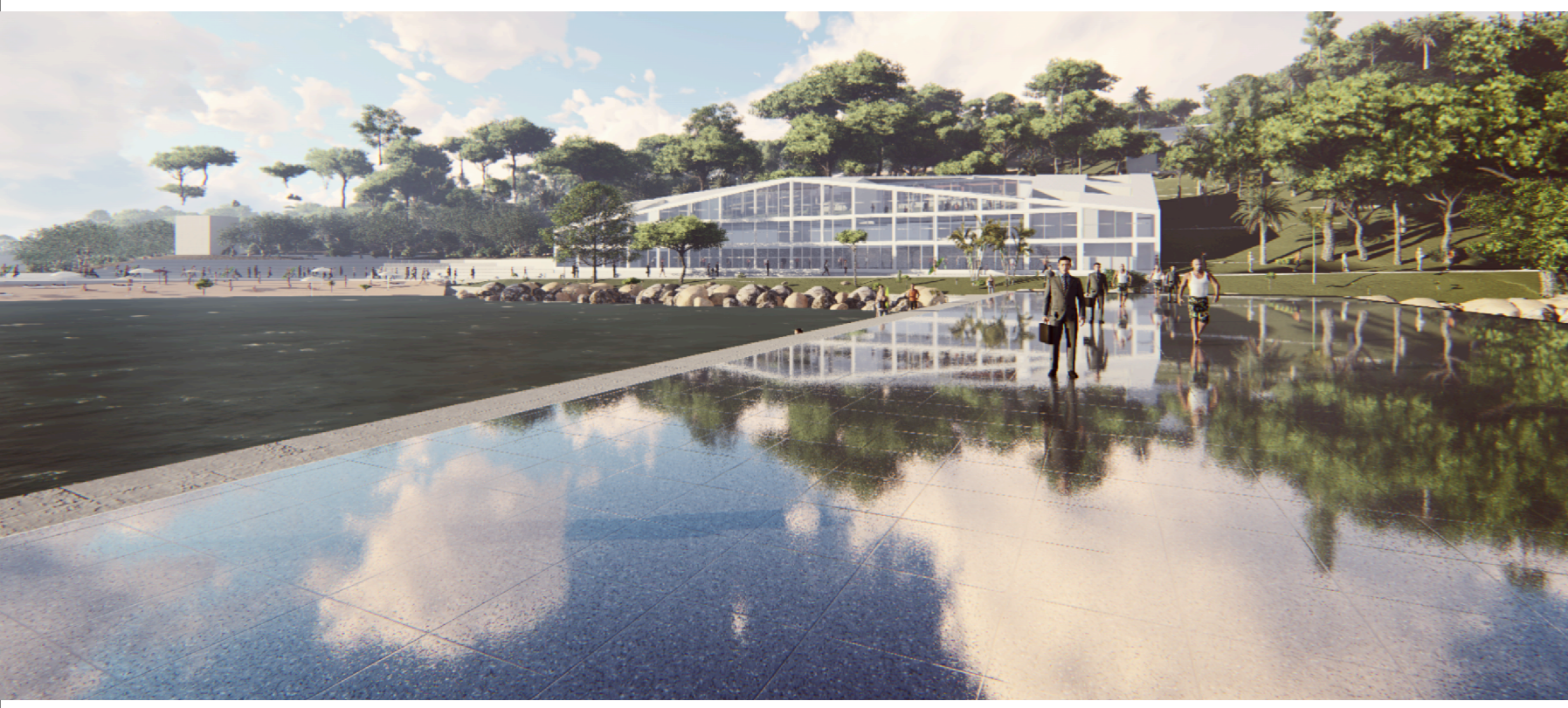
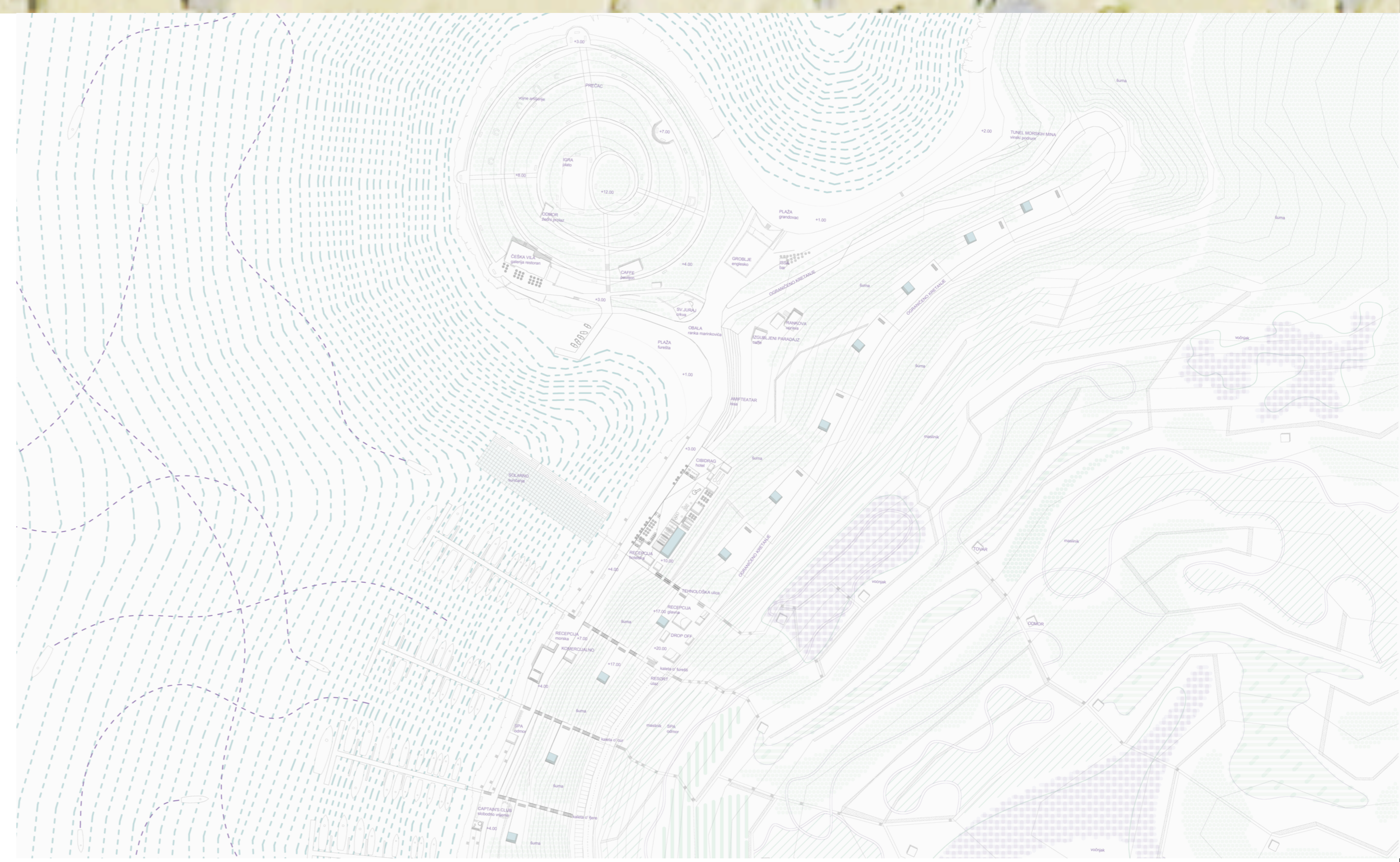
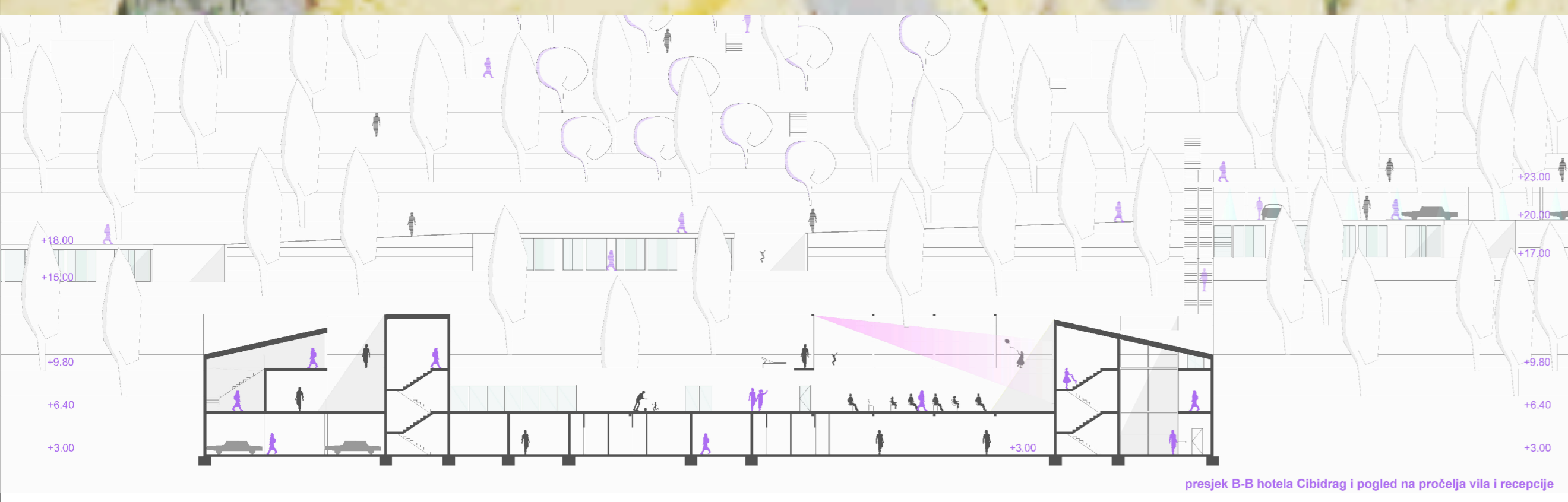
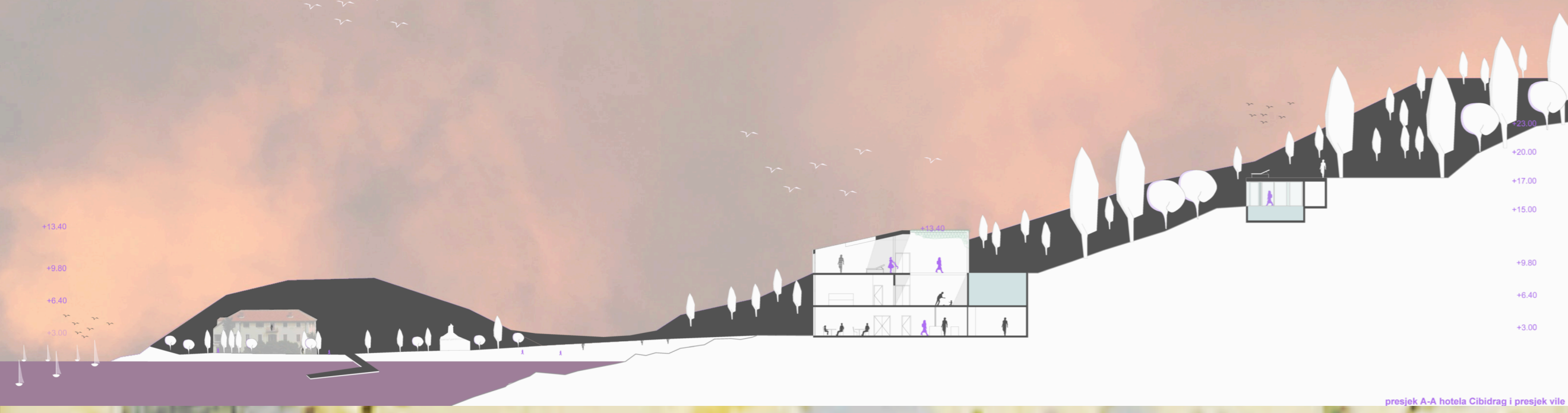
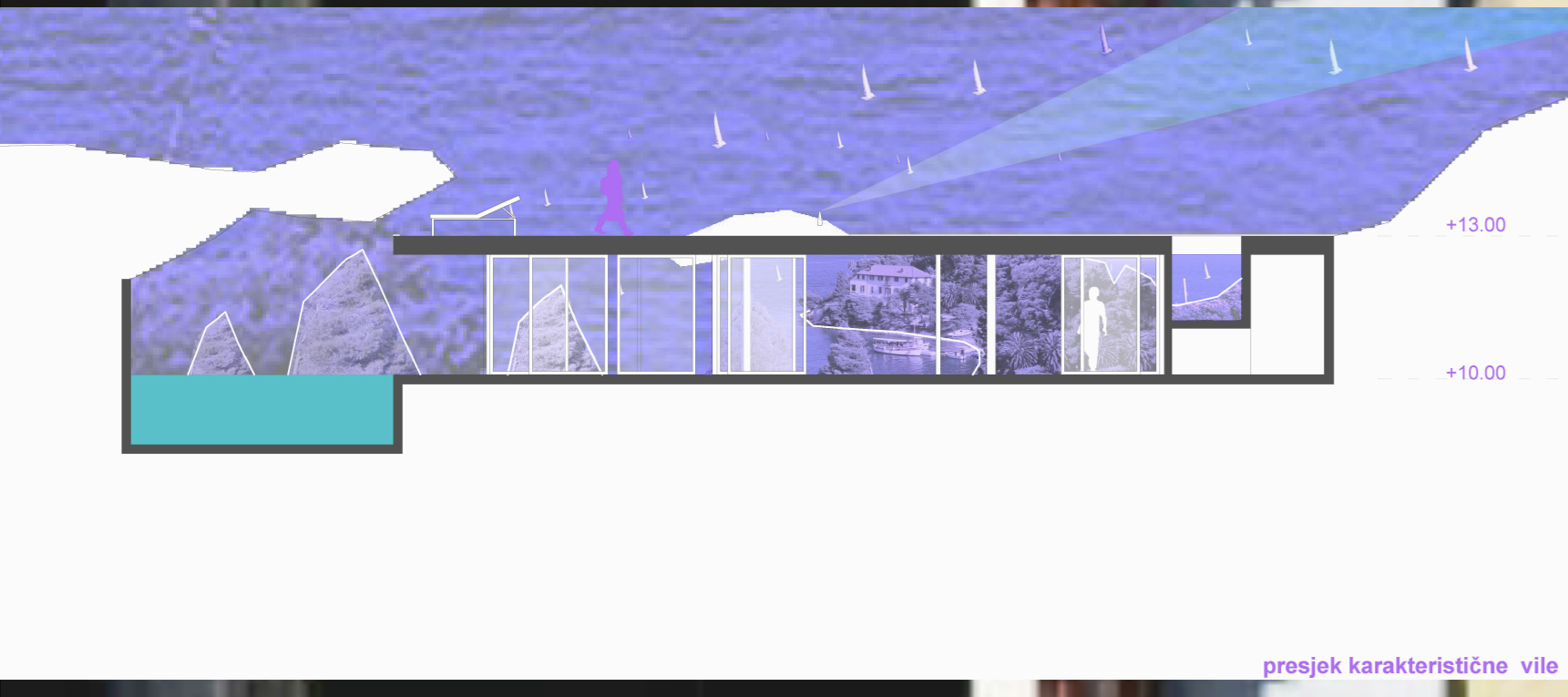
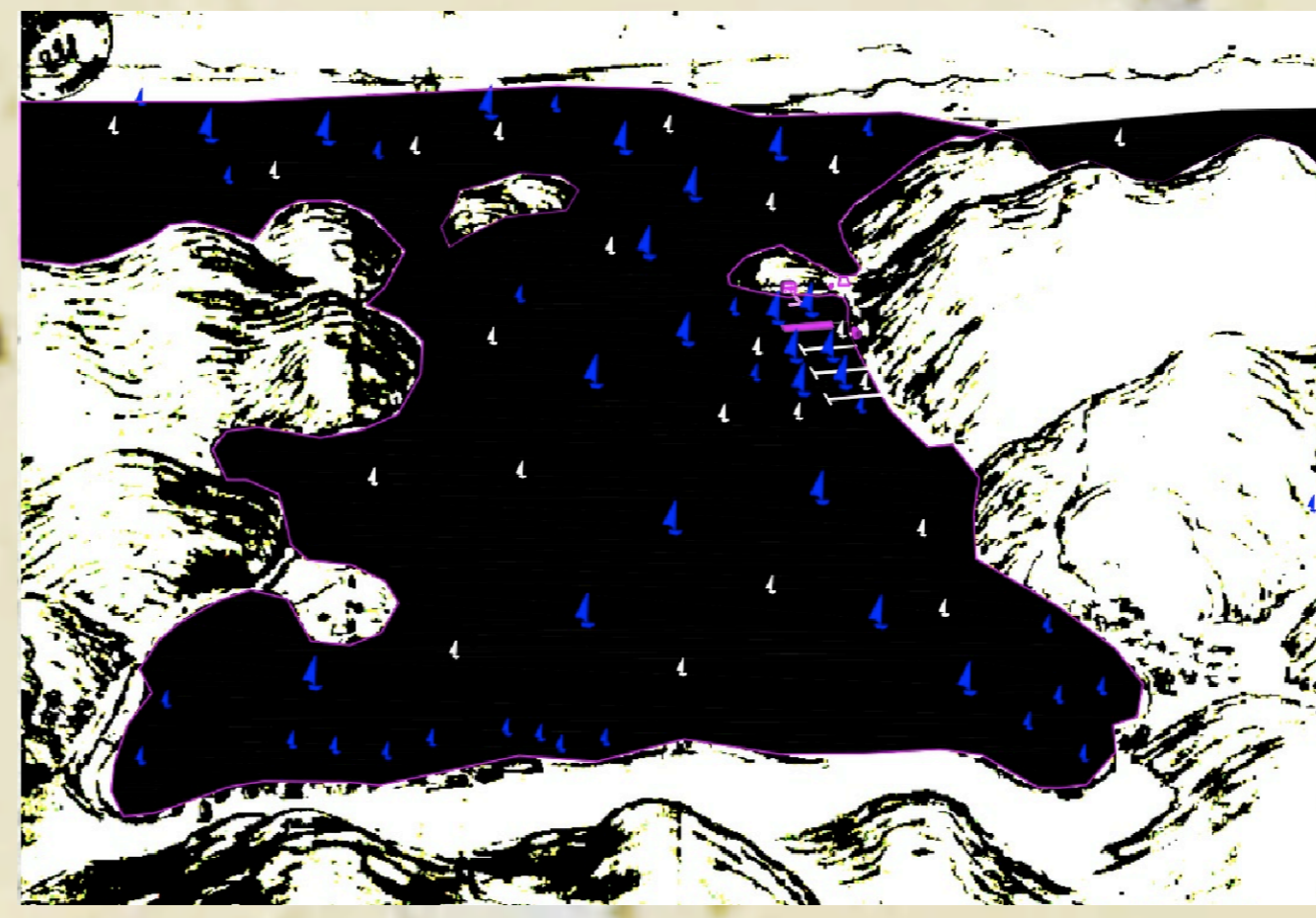

IME I PREZIME
NASLOV DIPLOMSKOG RADA
AKADEMSKA GODINA
MENTOR
KOMENTOR
KONZULTANT

SAMANTHA VANESSA PAVIĆ
Lijevo od Kuta
2016 / 2017
Prof.art. Neno Kezić
Prof.dr. Josip Belamarić
Prof.dr. Hrvoje Smoljanović

Sagledavši povijesni razvoj i potencijalne revitalizacijske fokuse, utvrđene su dvije temeljne karakteristike razvoja projekta: MJERILO VISA I TRANSFORMABILNOST. Navedene karakteristike satakane su od najranije povijesti, prožete borbama, osvajanjima, trgovinom, međutim, *Vis a Vis*, postavke su izričito jasne i gotovo opipljive. Specifičnost Visa, očitava se u jednostavnosti urbanizma, bogate tradicije usko vezane za polje, prirodu i more, skromnosti širenja u visinu viših ulica, poput vrlo jednostavnog recepta života na otoku. Povratak na Mletačku vedutu iz 16.st. skica je samog koncepta ideje nekadašnjeg Visa, a može se poistovjetiti i danas: Luka i Kut kao centri, nekad zaštićene pomorske utvrde mletačkih brodova, danas hrvatskih i inozemnih nautičara, posjetitelja Visa i viših regata.

