

# Inkubator 43° 31' 16° 30'

---

**Ugarković, Karlo**

**Supplement / Prilog**

*Publication year / Godina izdavanja:* **2018**

*Permanent link / Trajna poveznica:* <https://urn.nsk.hr/urn:nbn:hr:123:350026>

*Rights / Prava:* [In copyright](#)/[Zaštićeno autorskim pravom.](#)

*Download date / Datum preuzimanja:* **2024-09-01**



*Repository / Repozitorij:*

[FCEAG Repository - Repository of the Faculty of Civil Engineering, Architecture and Geodesy, University of Split](#)



UNIVERSITY OF SPLIT

  
DIGITALNI AKADEMSKI ARHIVI I REPOZITORIJI

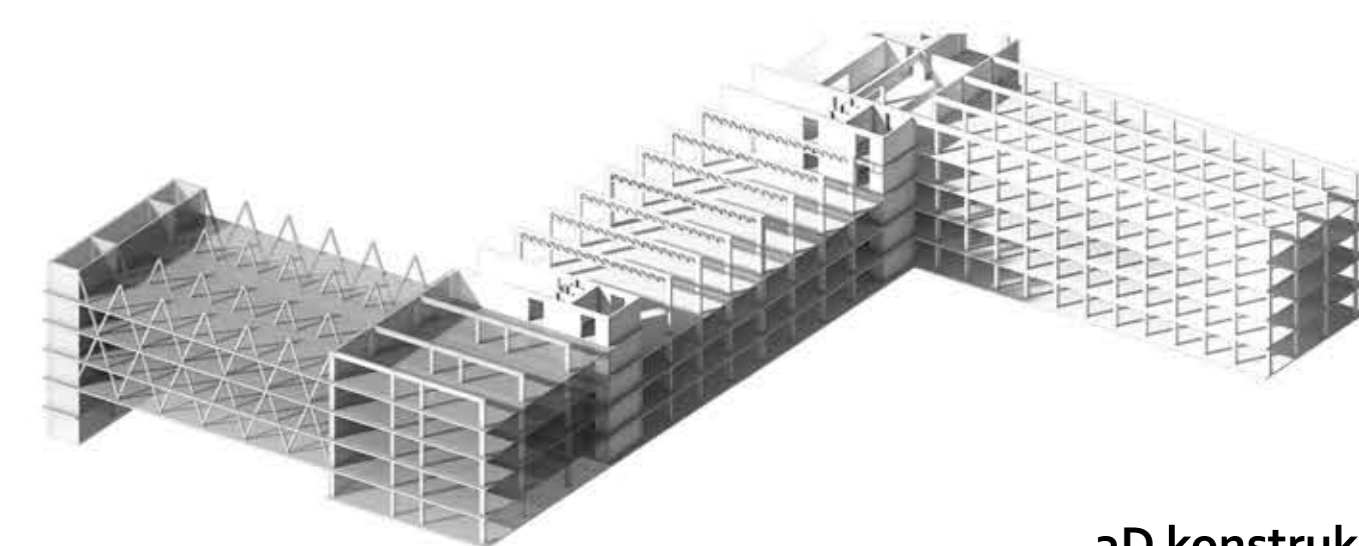
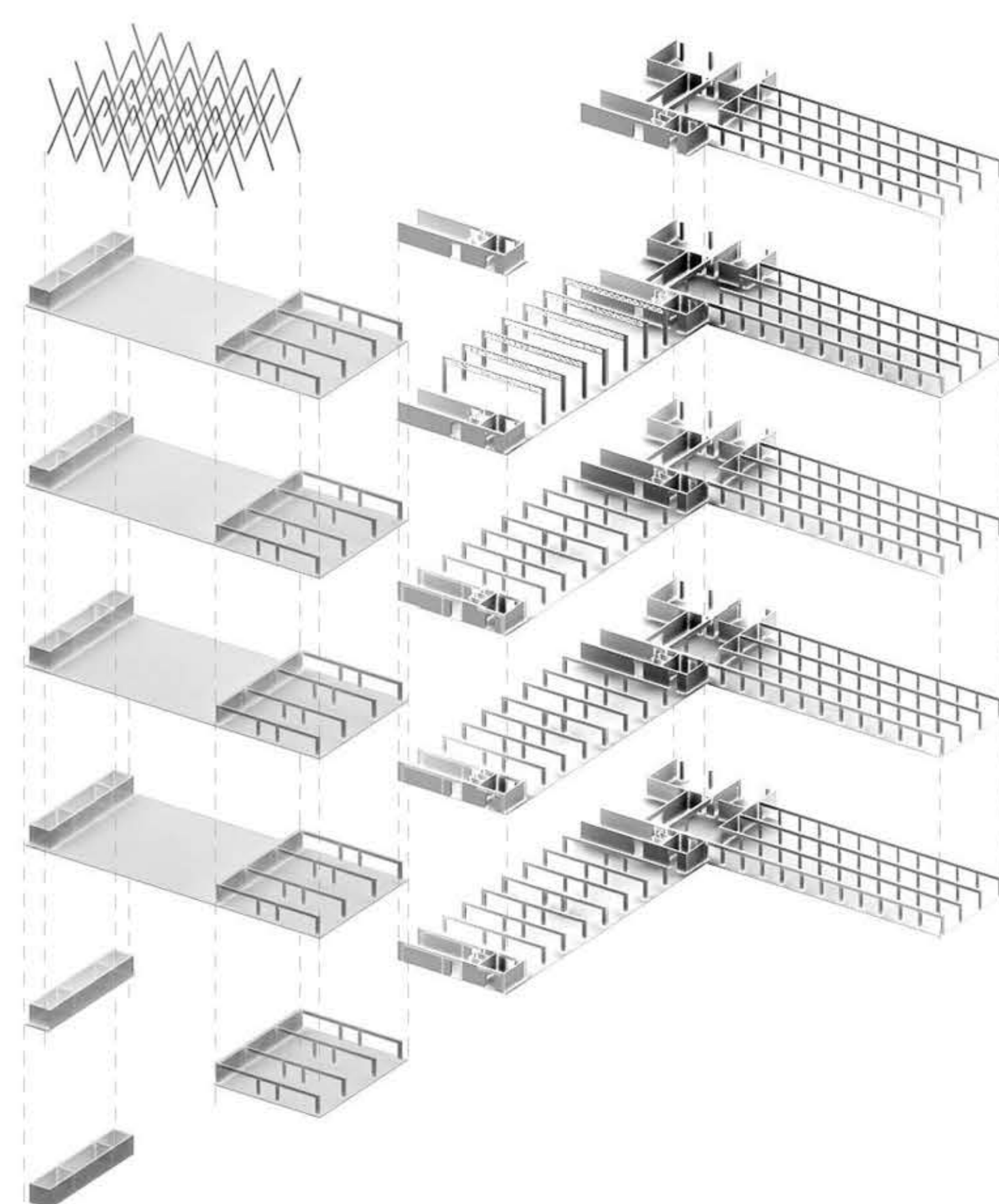
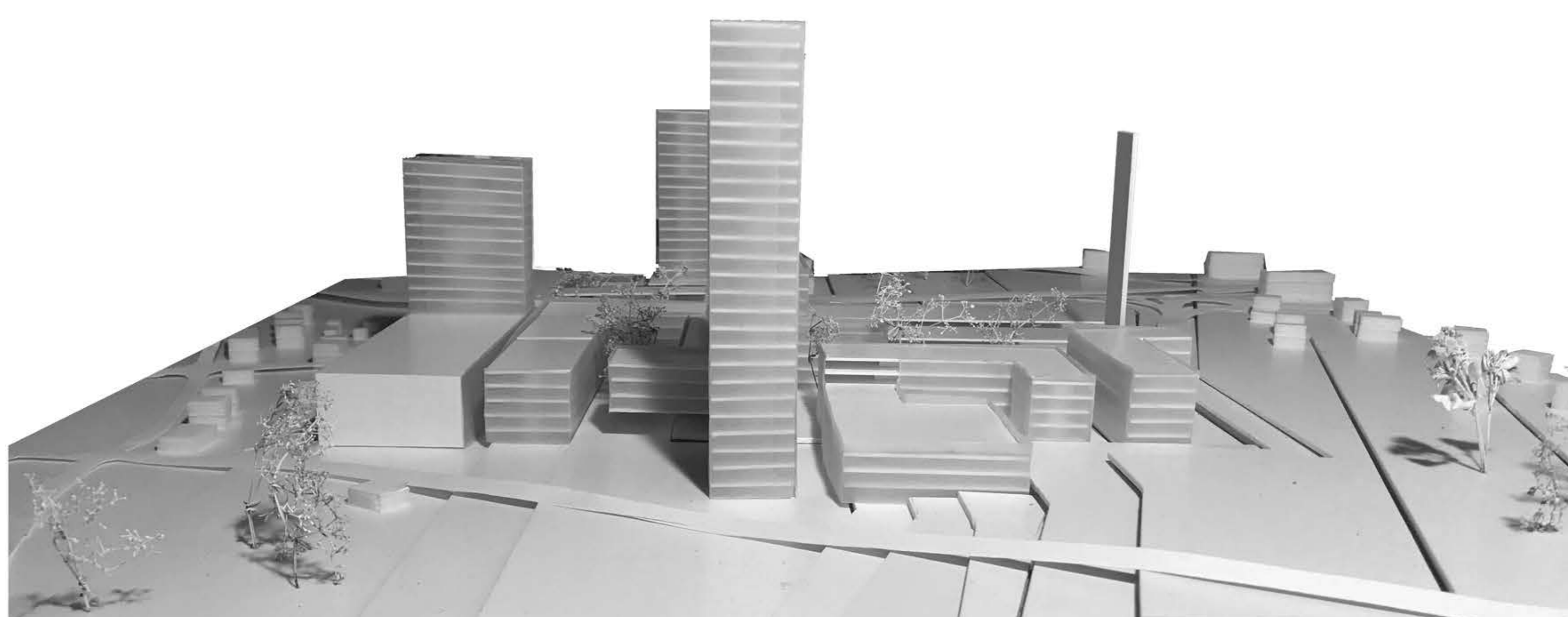
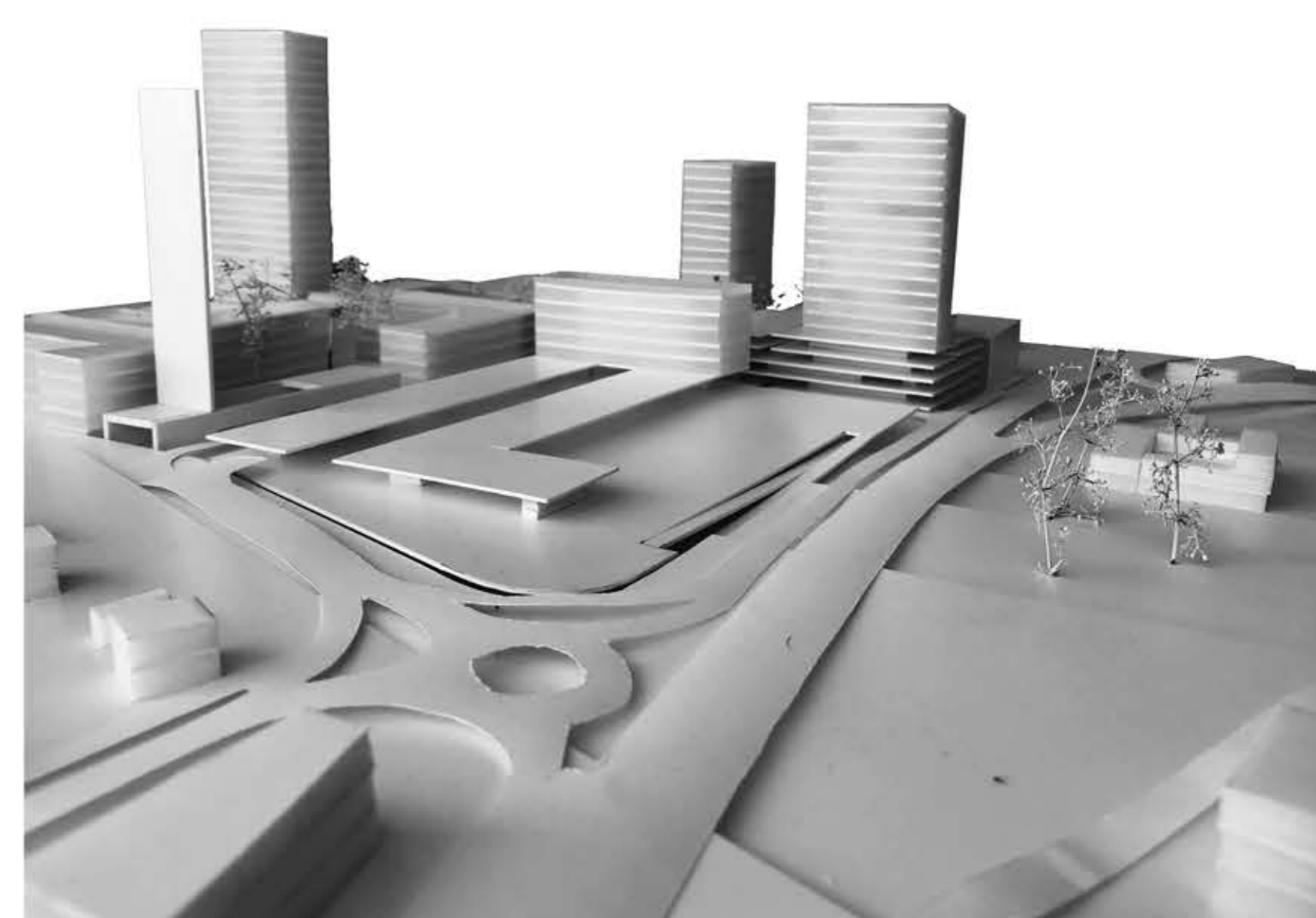
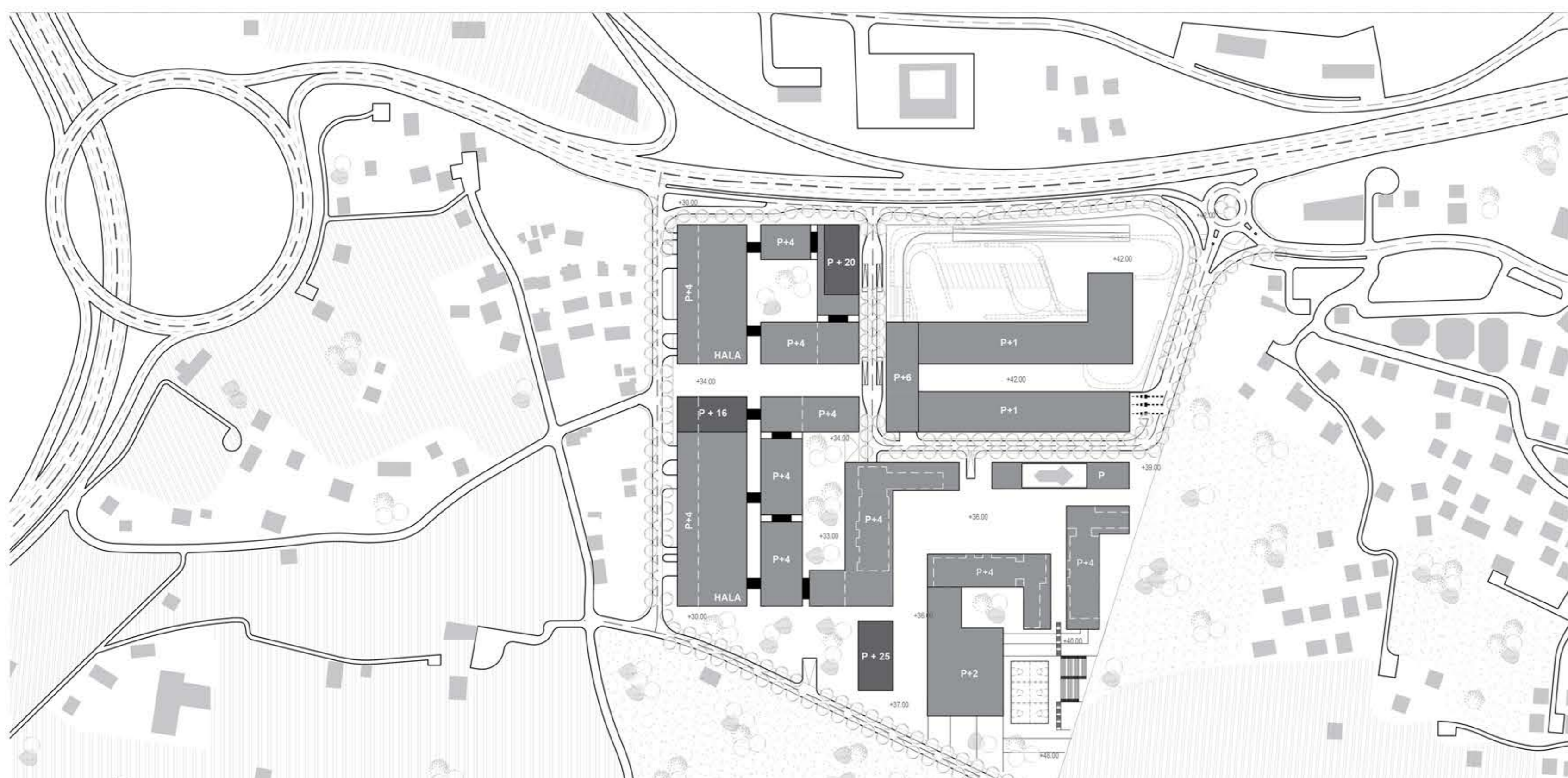

3D konstrukcije

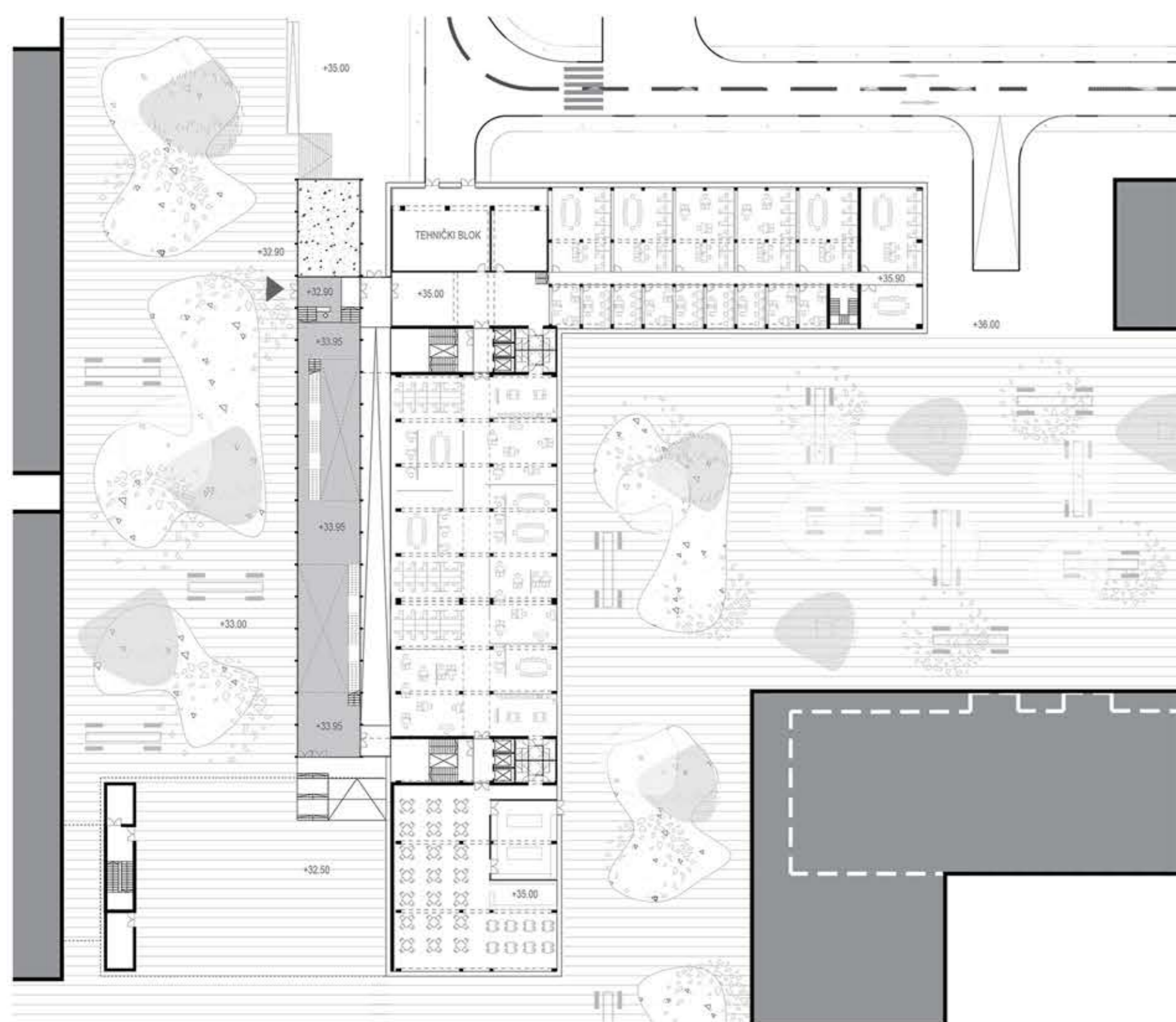

Tlocrt prizemlja glavne zgrade



Tlocrt karakterističnog kata



**IME I PREZIME**  
**NASLOV DIPLOMSKOG RADA**  
**AKADEMSKA GODINA**  
**MENTOR**  
**KOMENTOR**  
**KONZULTANT**

**KARLO UGARKOVIĆ**  
**INKUBATOR 43° 31' 16" 30'**  
**2017./2018.**  
**izv.prof. DARIO GABRIĆ**  
**doc.dr.sc. ANA GRGIĆ**  
**prof.dr.sc. BORIS TROGRLIĆ**

Pitanje ulaza u grad jedna je od glavnih urbanističkih premisa prilikom definiranja identiteta samog grada. Granice Splita bilježe svoje eksponencijalno širenje tijekom posljednjih pedeset godina, a njegovo gravitacijsko područje raste i danas. Vojarna na Dračevcu sagrađena je krajem osamdesetih godina, u čemu zapravo i leži njezina nesretna sudbina. U posljednjih dvadeset godina, koliko je trajala njena devastacija, ona je u sebe trebala primiti nekoliko različitih namjena, a danas se na njenih 14 ha obuhvata koriste dva objekta: u jednom je Općinski sud, a u drugom Restauratorski zavod. Vojarna Dračevac u predgrađu Splita golema je, napuštena i posve devastirana, a njezina potpuna prenamjena značila bi gradu Splitu, kao i njegovoj okolini aktivaciju IT komponente koja, iako rastuća, posljednjih godina biva zanemarena i neprepoznata kao generator razvoja i urbaniteta općenito.

