

Na rubu grada

Šatara, Ivana

Supplement / Prilog

Publication year / Godina izdavanja: **2021**

Permanent link / Trajna poveznica: <https://urn.nsk.hr/urn:nbn:hr:123:860104>

Rights / Prava: [In copyright](#)/[Zaštićeno autorskim pravom.](#)

Download date / Datum preuzimanja: **2025-04-02**



Repository / Repozitorij:

[FCEAG Repository - Repository of the Faculty of Civil Engineering, Architecture and Geodesy, University of Split](#)



UNIVERSITY OF SPLIT

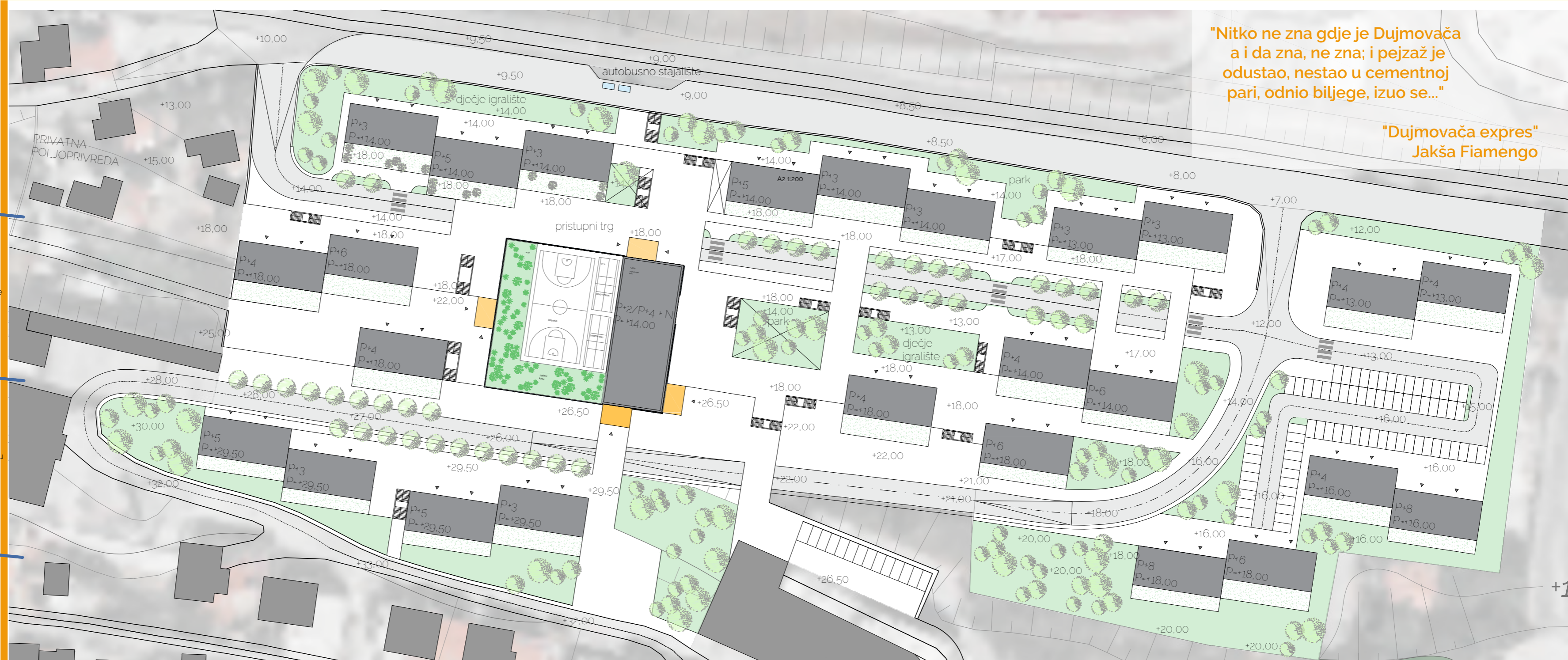
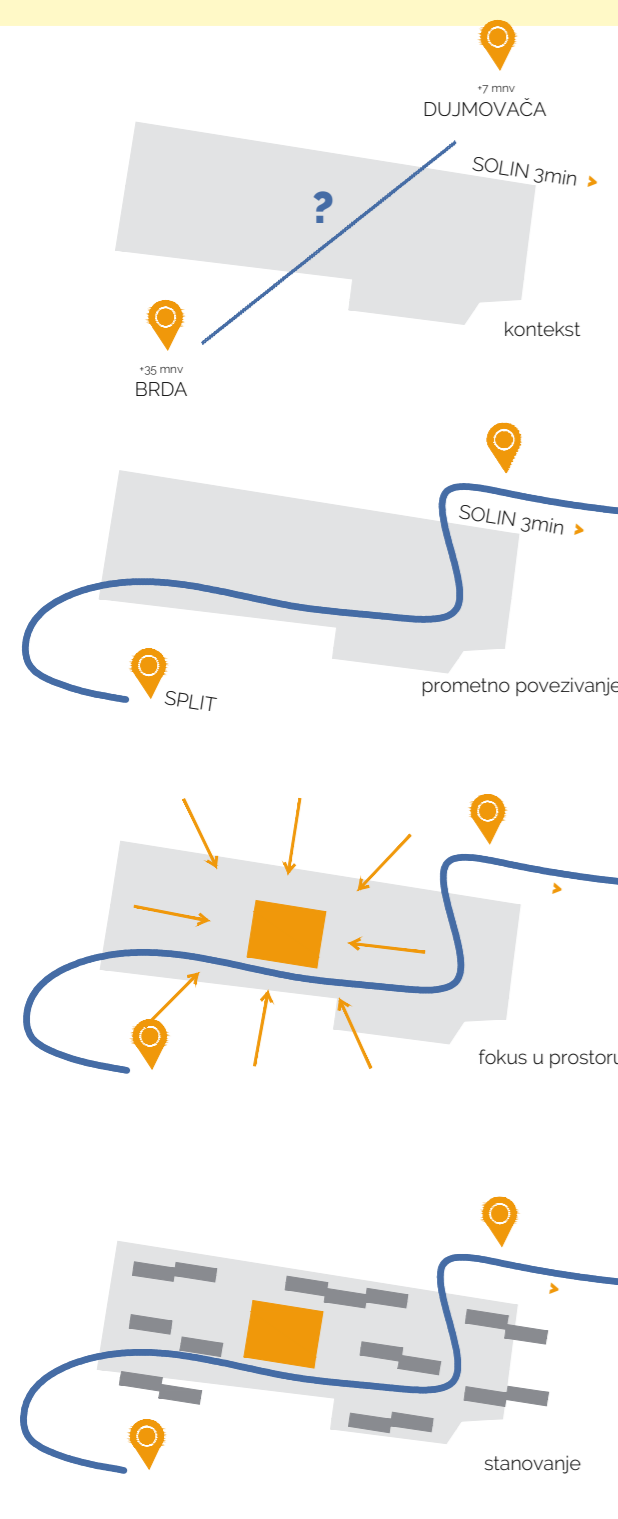

DIGITALNI AKADEMSKI ARHIVI I REPOZITORIJI



"Nitko ne zna gdje je Dujmovača a i da zna, ne zna; i pejzaž je odustao, nestao u cementnoj pari, odnio biljege, izuo se..."

"Dujmovača expres" Jakša Fiamengo

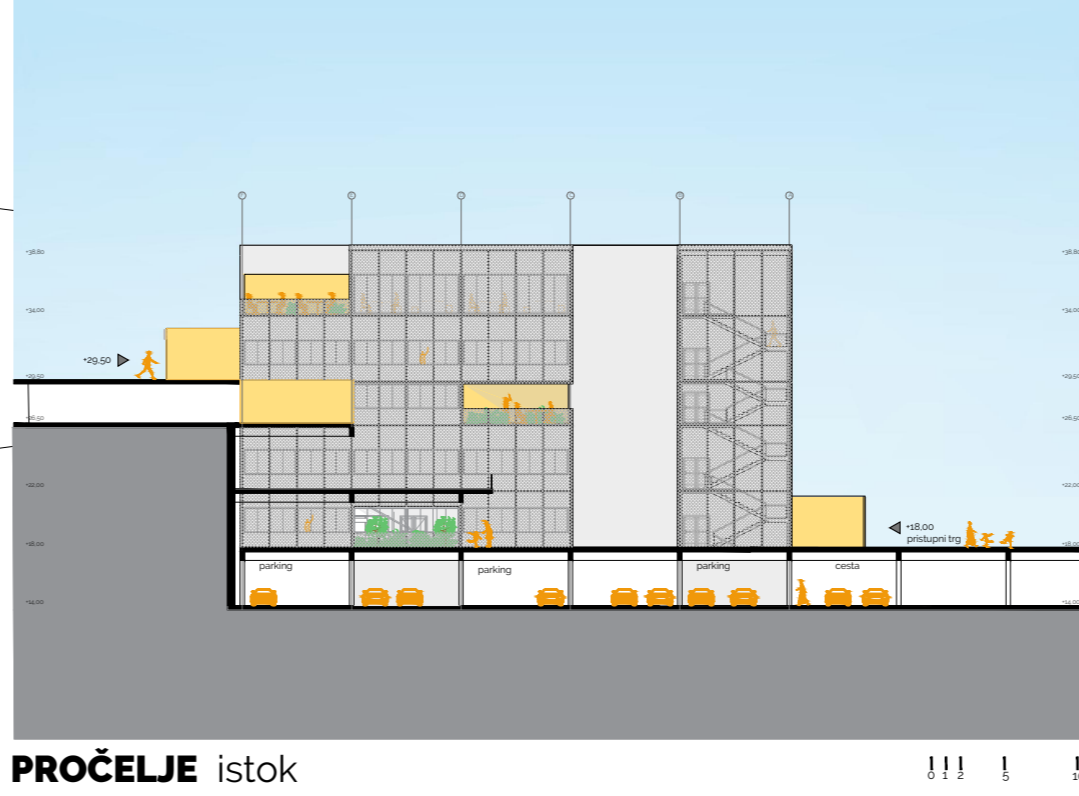
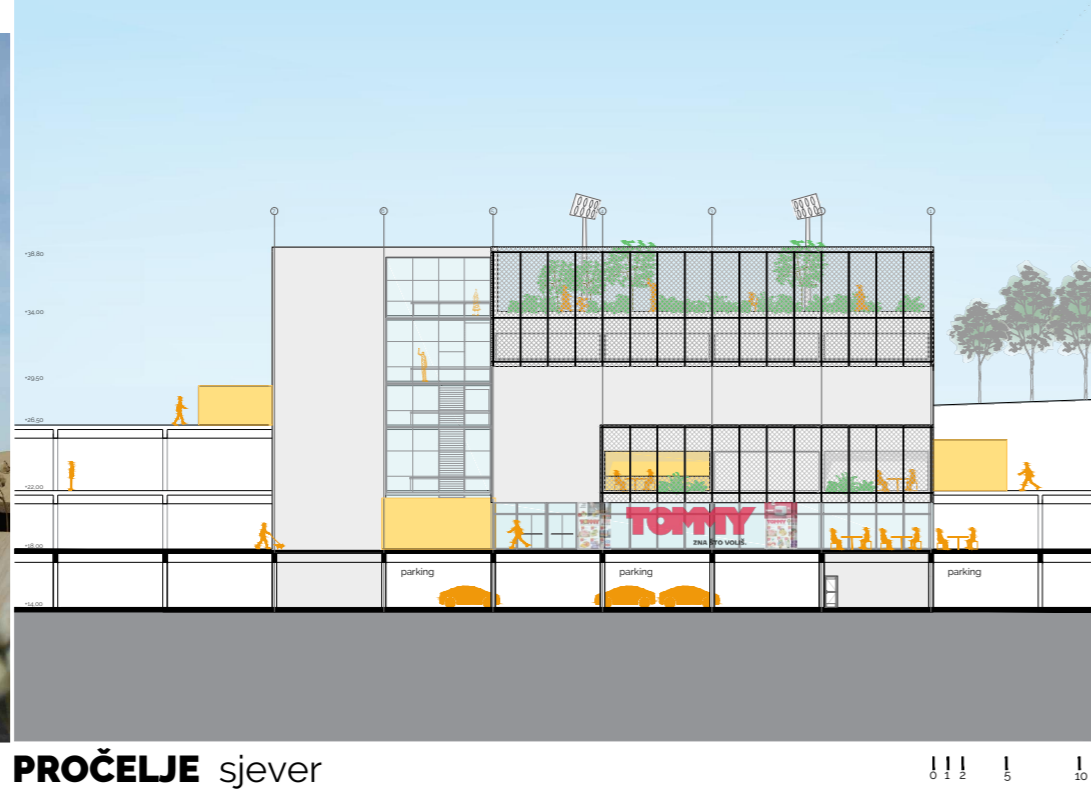
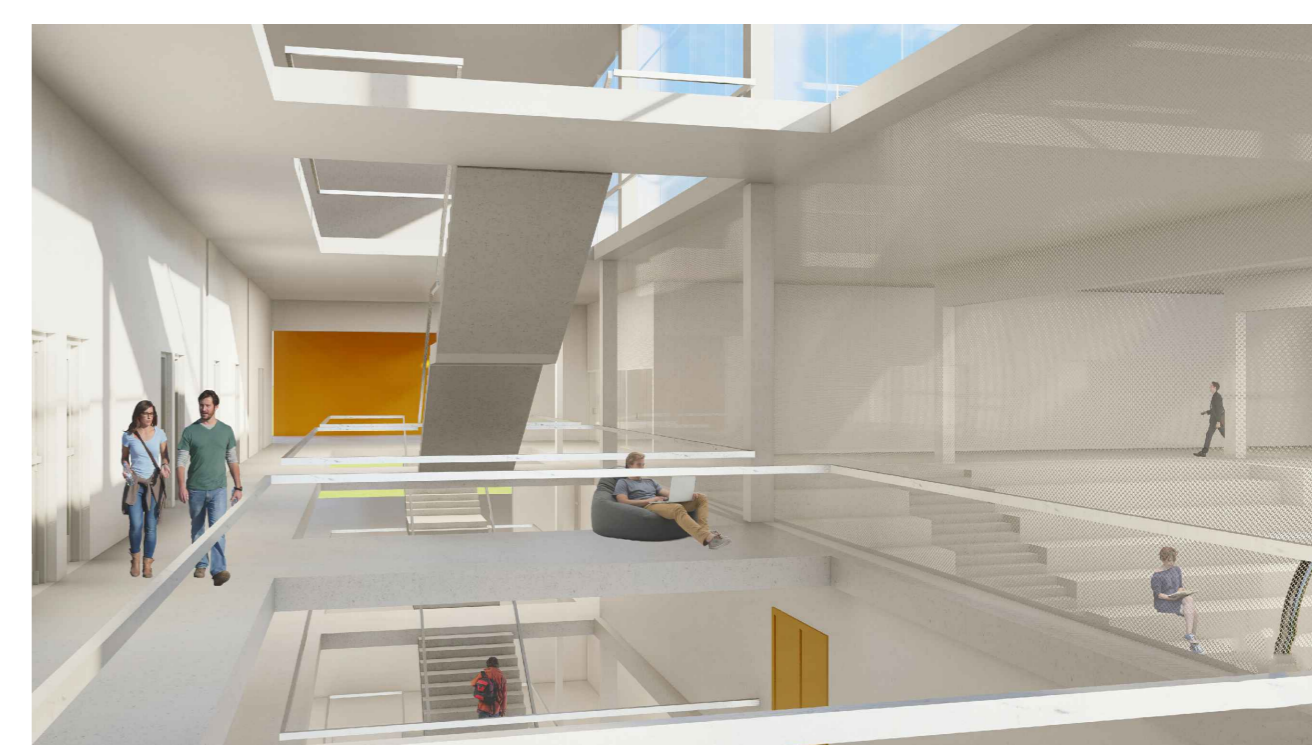
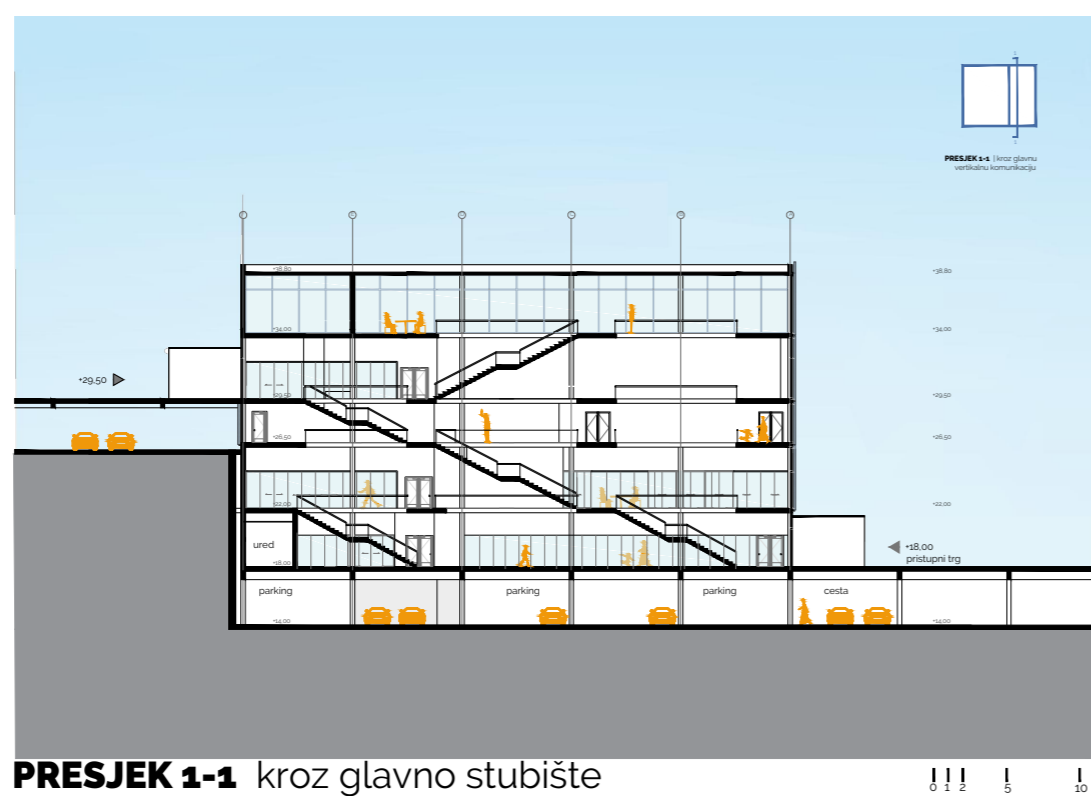
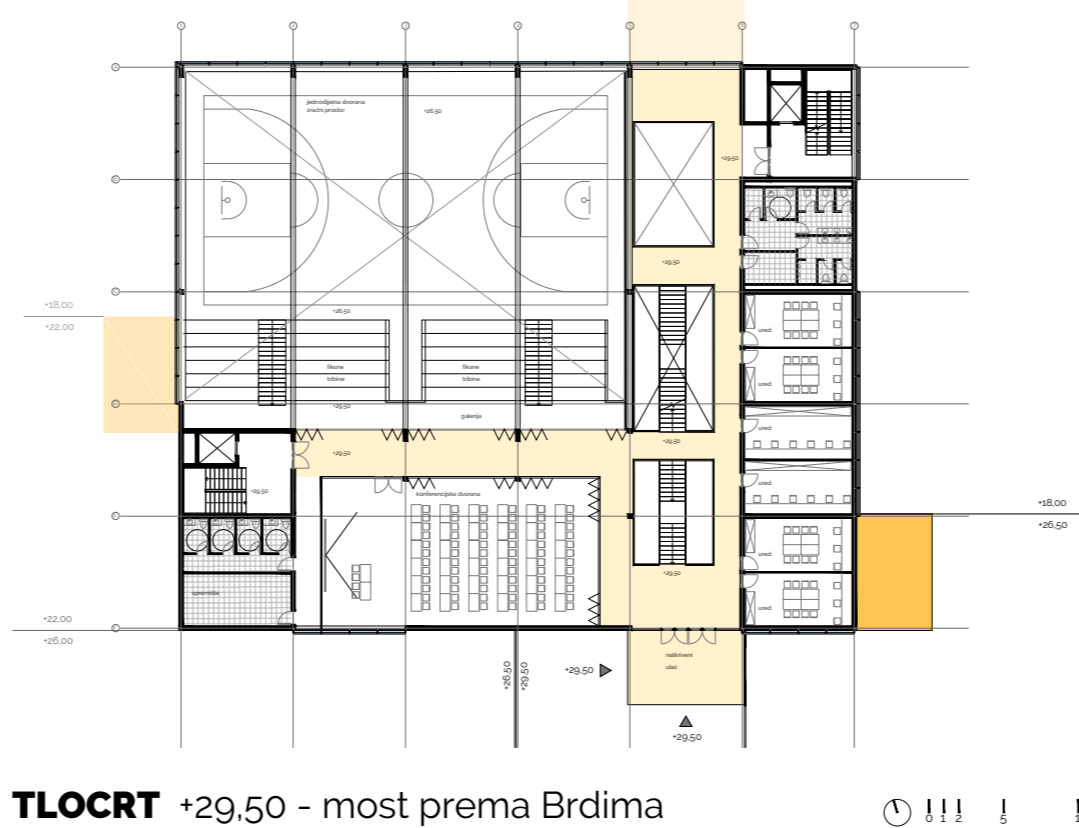
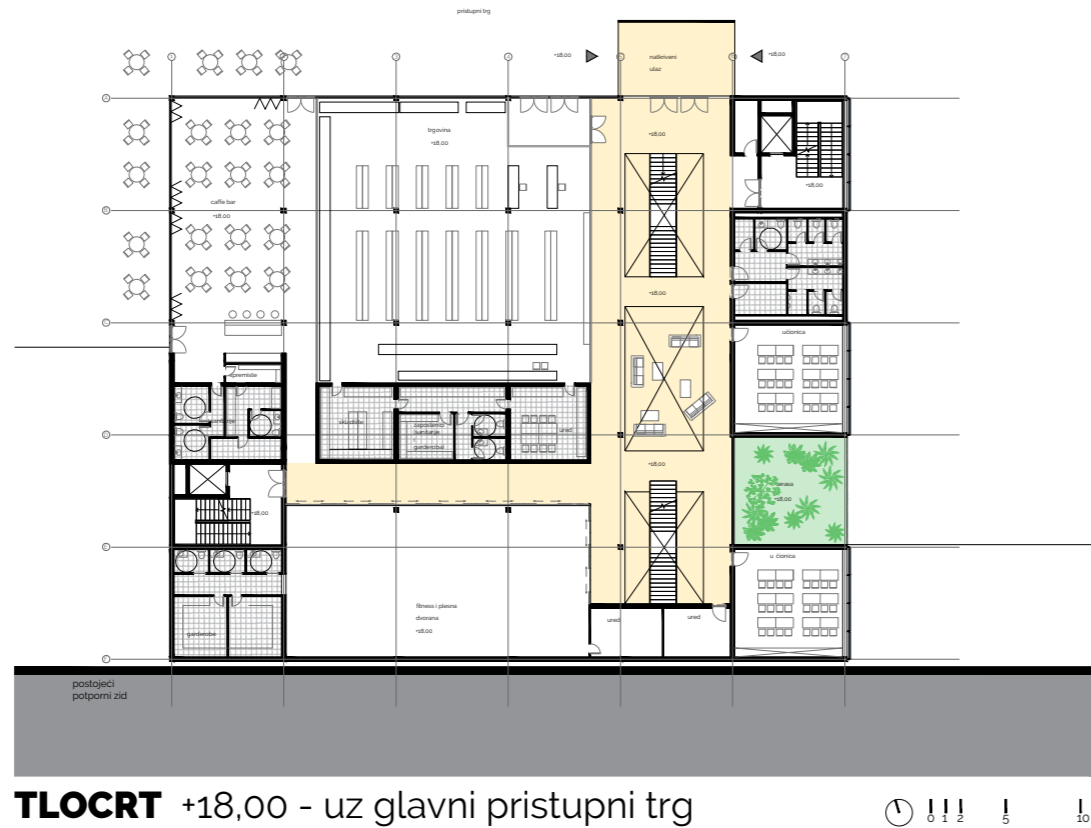
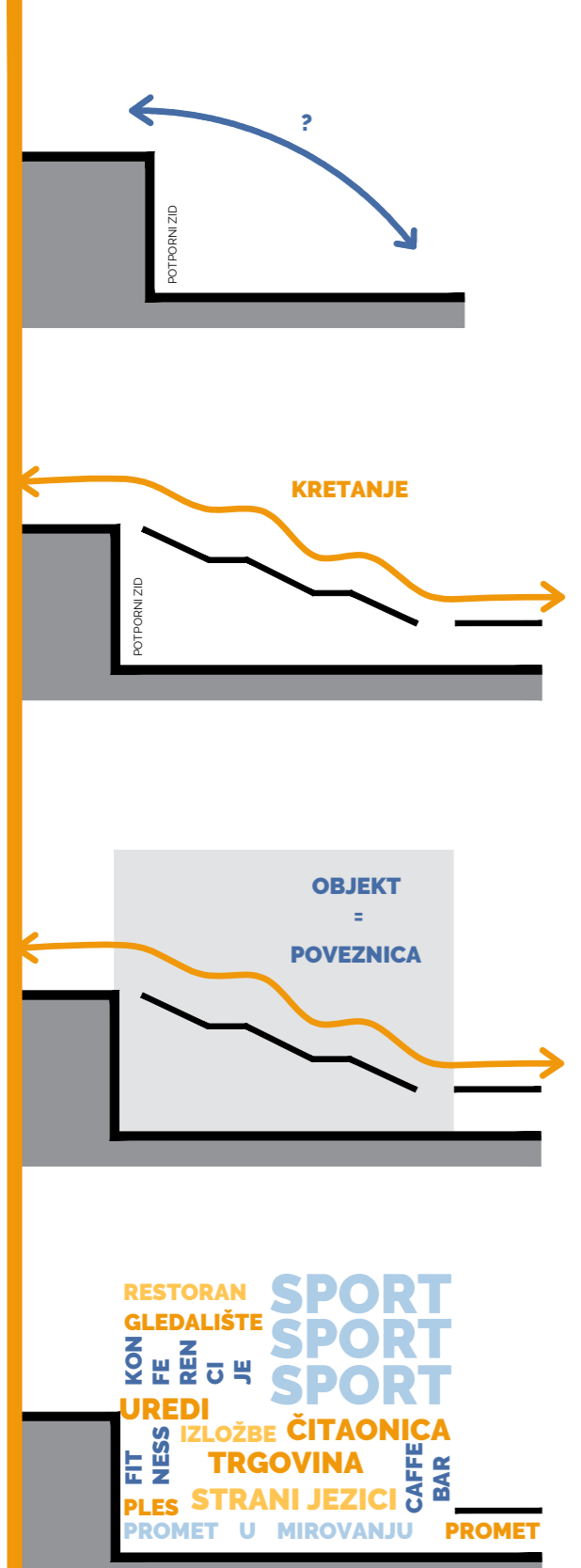
ARHITEKTONSKI KONCEPT



IME I PREZIME
NASLOV DIPLOMSKOG RADA
AKADEMSKA GODINA
MENTOR
KOMENTOR
KONZULTANT

IVANA ŠATARA
NA RUBU GRADA
2020./2021.
prof. art. Ante Kuzmanić
doc. dr. sc. Ana Grgić
doc. dr. sc. Nikolina Živaljić

Projekt je usmjeren na urbanu obnovu brownfield područja na razmeđi stambene zone gradskog kotara Brda i industrijske zone u Dujmovači. Urbanistički dio projekta definira novo stambeno naselje s polifunkcionalnom dvoranom hibridne namjene. Strmi teren je iskontroliran i povezan kreirajući platforme koje se kaskadno spuštaju od naselja prema cesti. Dvorana postaje fokus naselja i prostorni alat savladavanja barijera kojima obuhvat obiluje. Smještanjem objekta uz potporni zid objekt postaje poveznica. Ostakljenjem centralnog stubišta na fasadi se dobiva vizualna veza i isticanje novog pasaža budućim korisnicima. Na pasaž se galerijama povezuju novi društveni sadržaji, korisni cijelom novom i postojećem stambenom naselju.

