

Terminal

Vukičević, Antonio

Supplement / Prilog

Publication year / Godina izdavanja: **2022**

Permanent link / Trajna poveznica: <https://urn.nsk.hr/urn:nbn:hr:123:351984>

Rights / Prava: [In copyright](#)/[Zaštićeno autorskim pravom.](#)

Download date / Datum preuzimanja: **2025-03-03**



Repository / Repozitorij:

[FCEAG Repository - Repository of the Faculty of Civil Engineering, Architecture and Geodesy, University of Split](#)

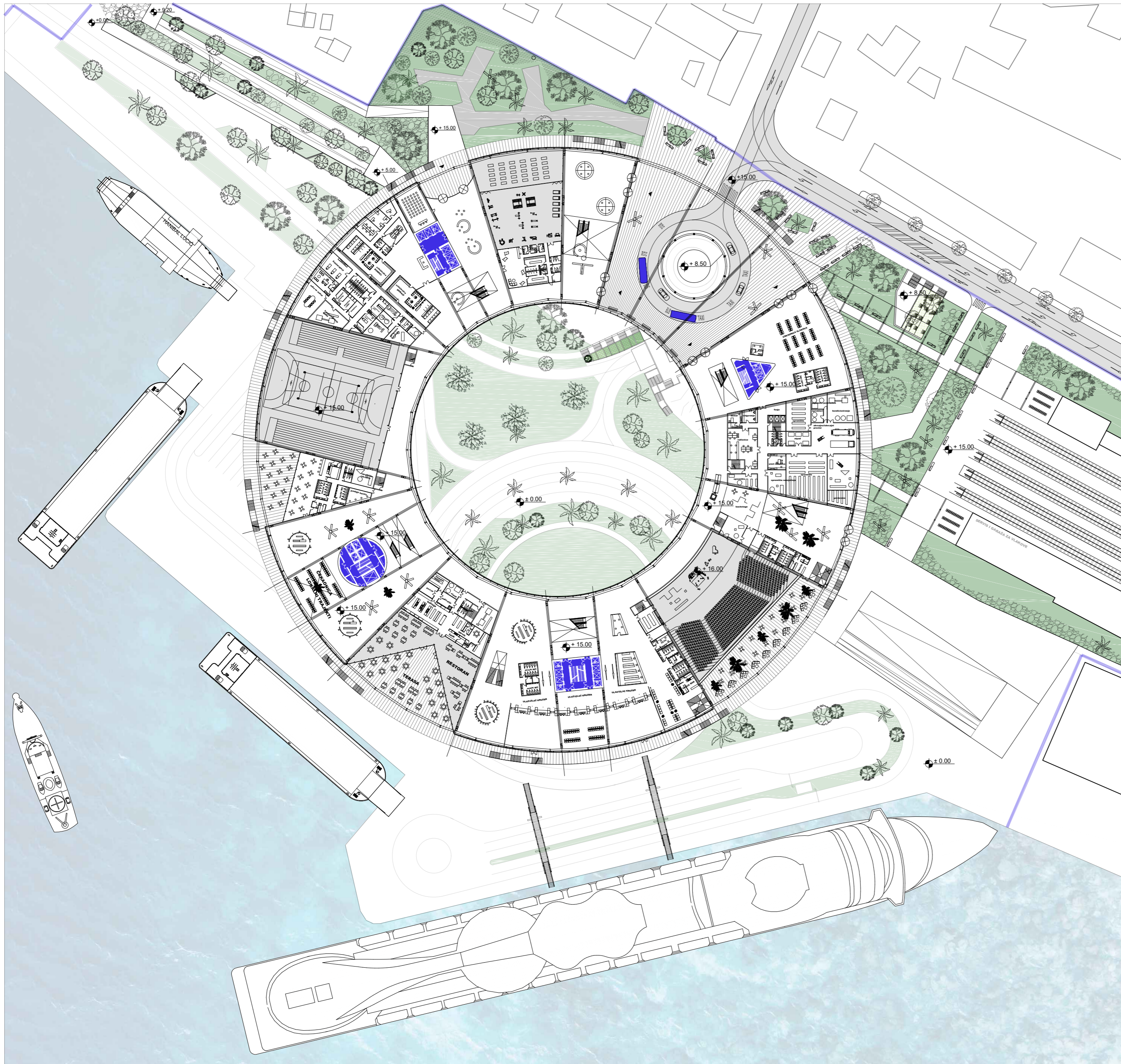

TLOCRT PRIZEMLJA

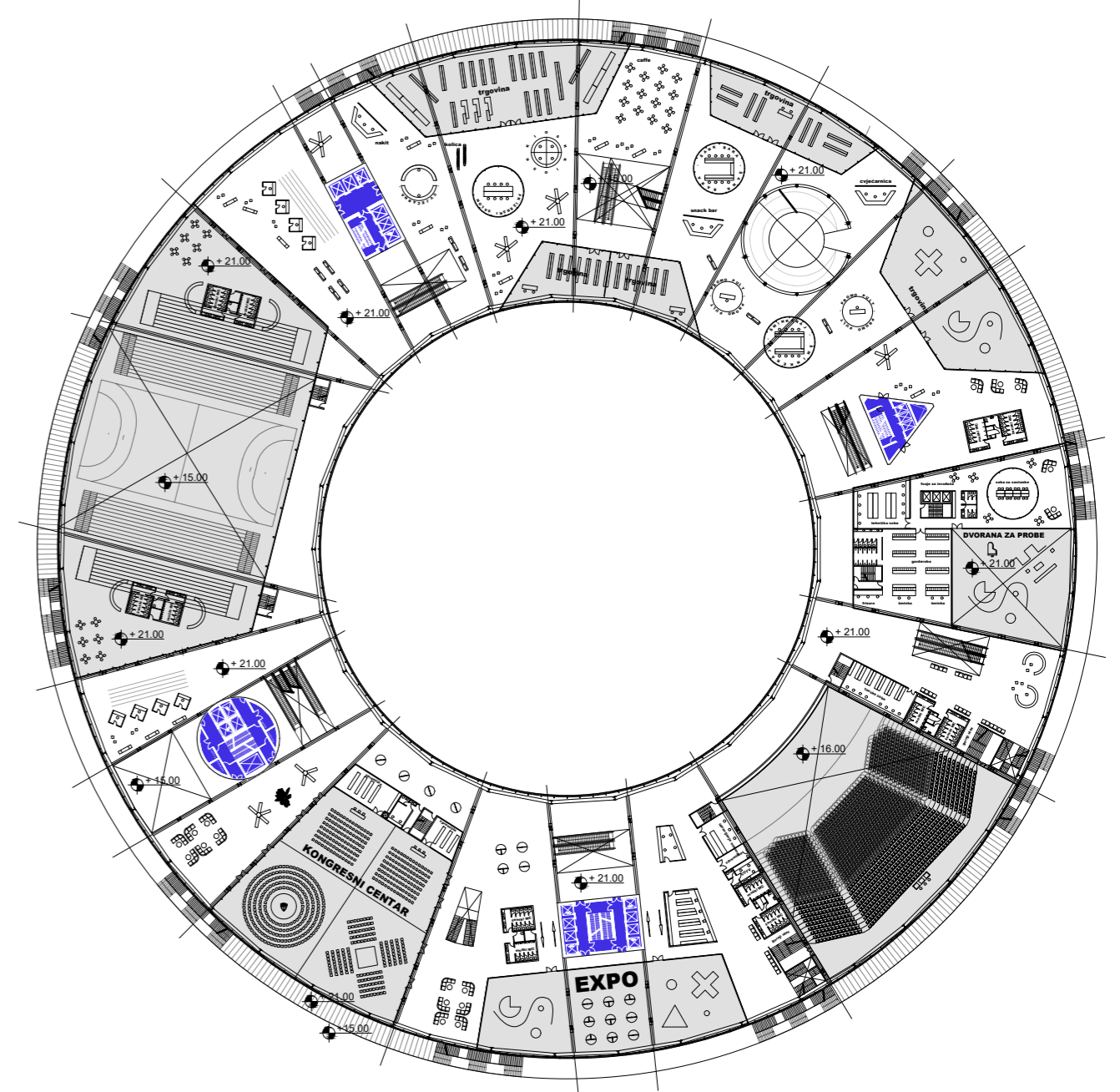

TLOCRT PRVOG KATA

TLOCRT KROVA

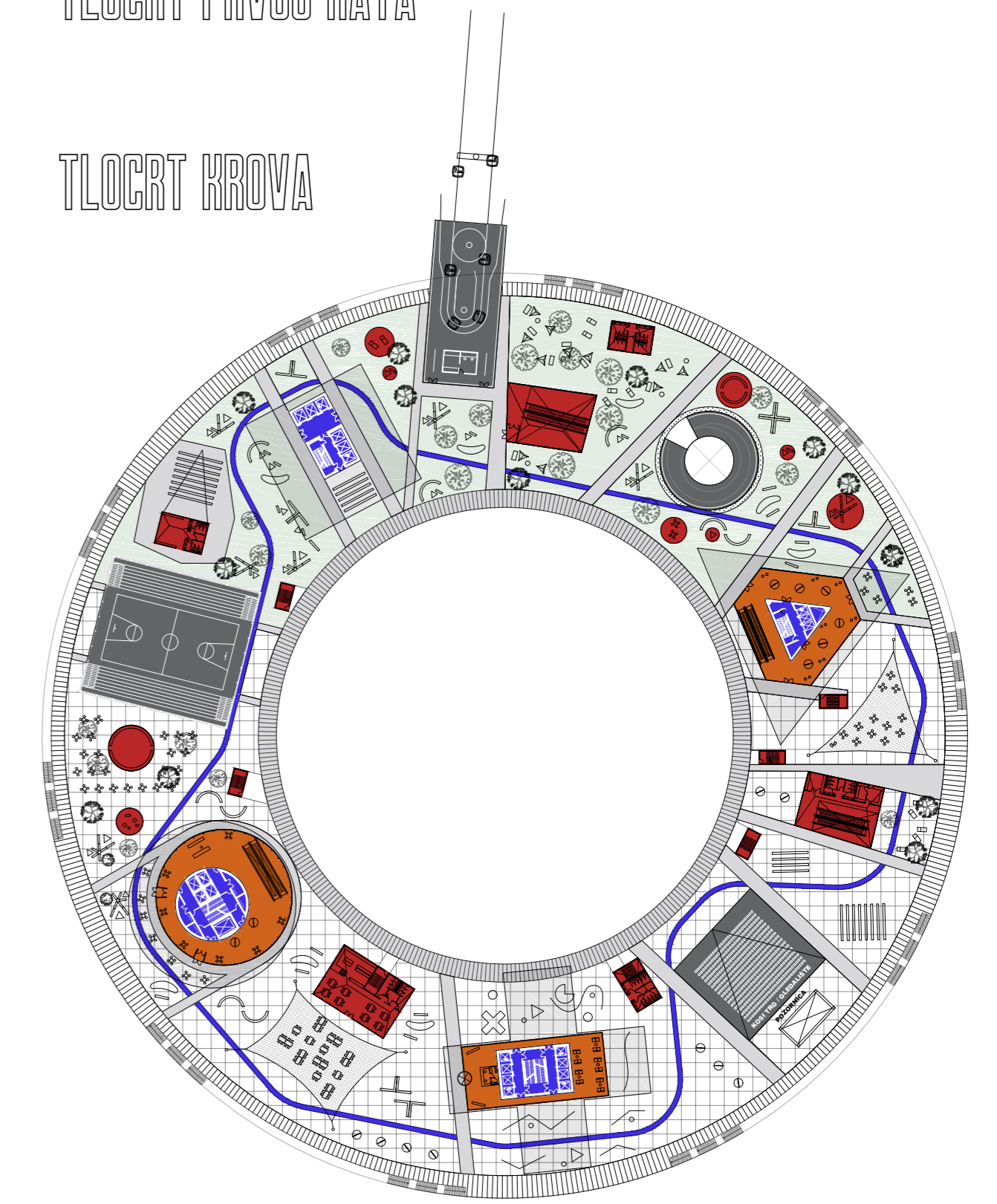

KONCEPT

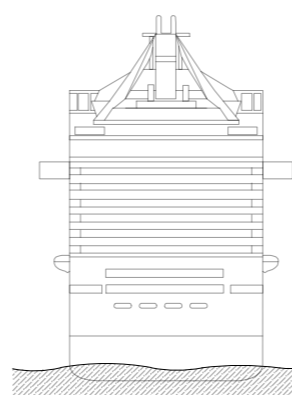
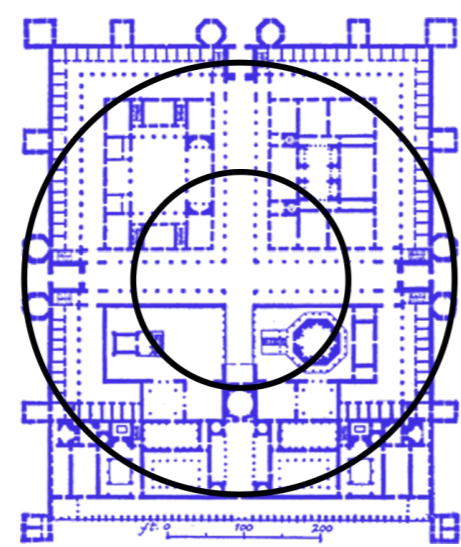
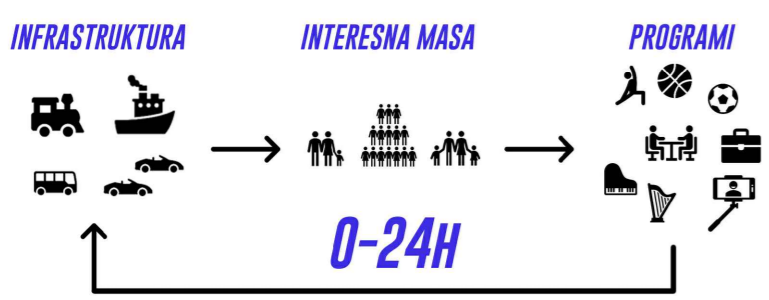

PRESJEK 1-1



1 5 11 17 23 29

IME I PREZIME
NASLOV DIPLOMSKOG RADA
AKADEMSKA GODINA
MENTOR
KOMENTOR
KONZULTANT

ANTONIO VUKIČEVIĆ
TERMINAL
2021./2022.
izv. prof. art. TOMA PLEJIĆ
doc. art. JAKŠA KALAJŽIĆ
izv. prof. dr. sc. NIKOLINA ŽIVALJIĆ

Rad ispituje i dokazuje pretpostavku da je infrastruktura formativni element gradskih gena i urbanih transformacija povijesnog i suvremenog grada. U kontekstu šibenskog „Terminala“ elementaran je i formativan aspekt prometne infrastrukture i njenog utjecaja na razvoj grada u koji je integrirana. Prometni infrastrukturni sustavi, artikulirani kao „kondicionirani prometni hub“, postaju novi epicentar gradskog života. Iniciranjem enormnog protoka „putnika-građana“ u razmjerno maloj jedinici vremena stvara se pretpostavka nove gradskosti koja zahtijeva široki raspon novih metropolitanskih sadržaja. Terminal postaje novi gradskih epicentar, grad u gradu ili grad pored grada koji dobiva potencijal da „probudi uspavani grad“.



FASADA JUG

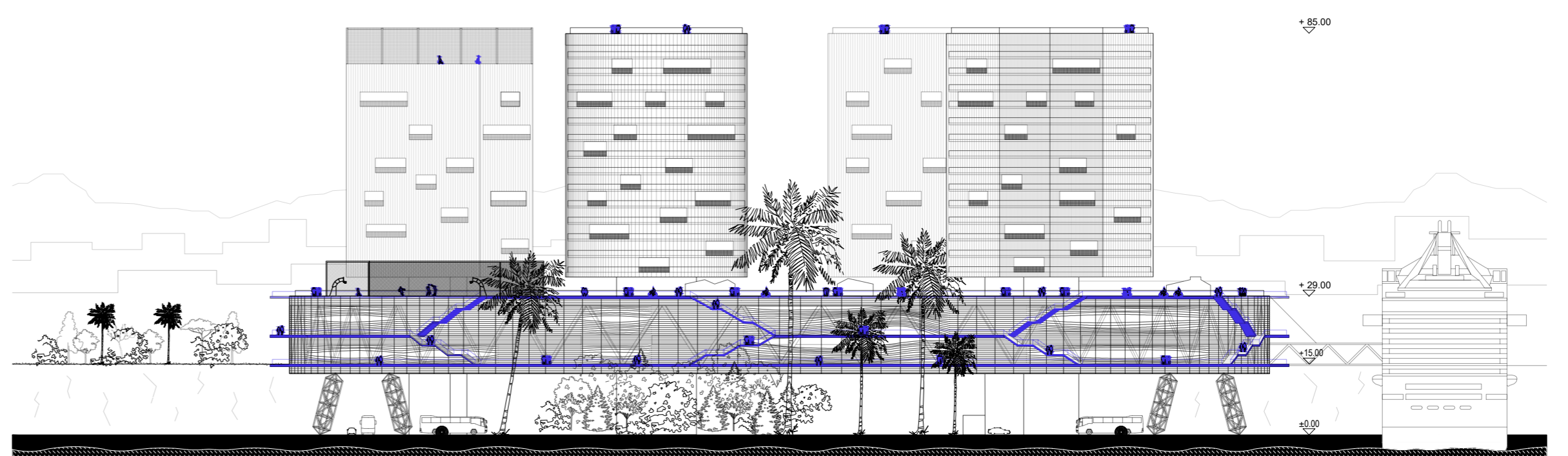

1 5 11 17 23 29