

# Na rubu urbanog : Fakultet mediteranske poljoprivrede

---

**Miličić, Dorotea**

## Supplement / Prilog

Publication year / Godina izdavanja: **2023**

Permanent link / Trajna poveznica: <https://um.nsk.hr/um:nbn:hr:123:118625>

Rights / Prava: [In copyright](#)/[Zaštićeno autorskim pravom](#).

Download date / Datum preuzimanja: **2024-07-18**



Repository / Repozitorij:

[FCEAG Repository - Repository of the Faculty of Civil Engineering, Architecture and Geodesy, University of Split](#)

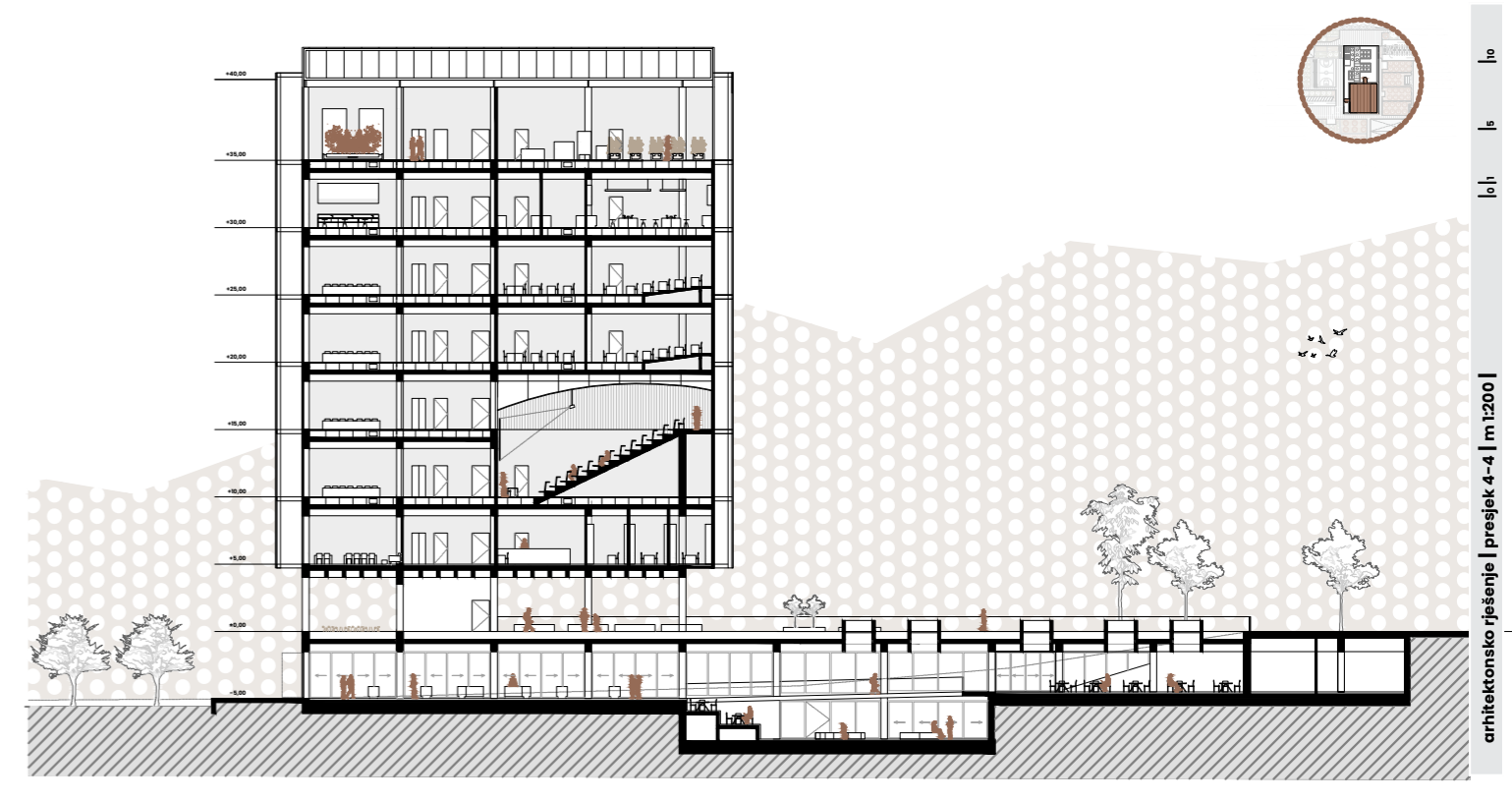
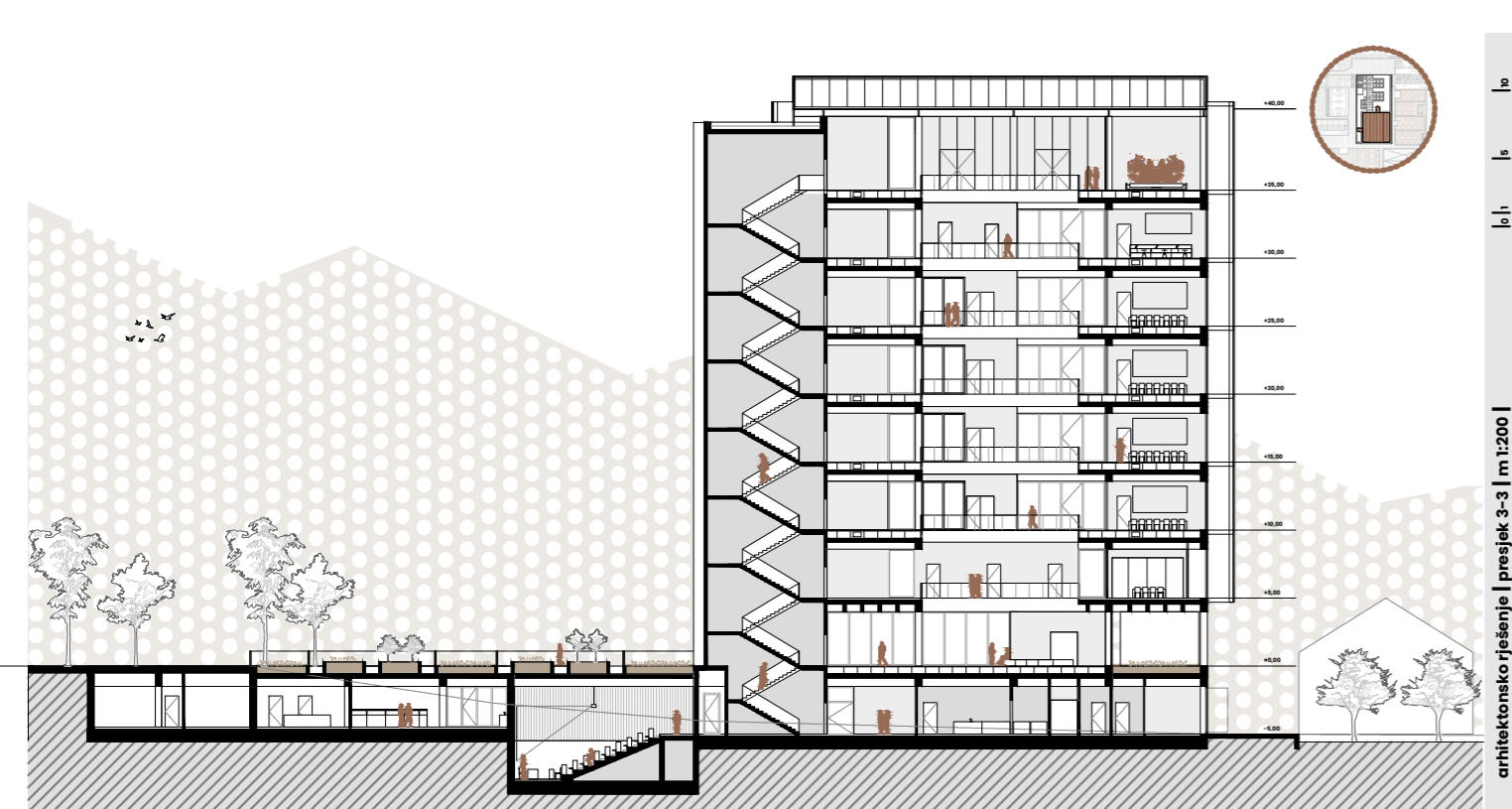
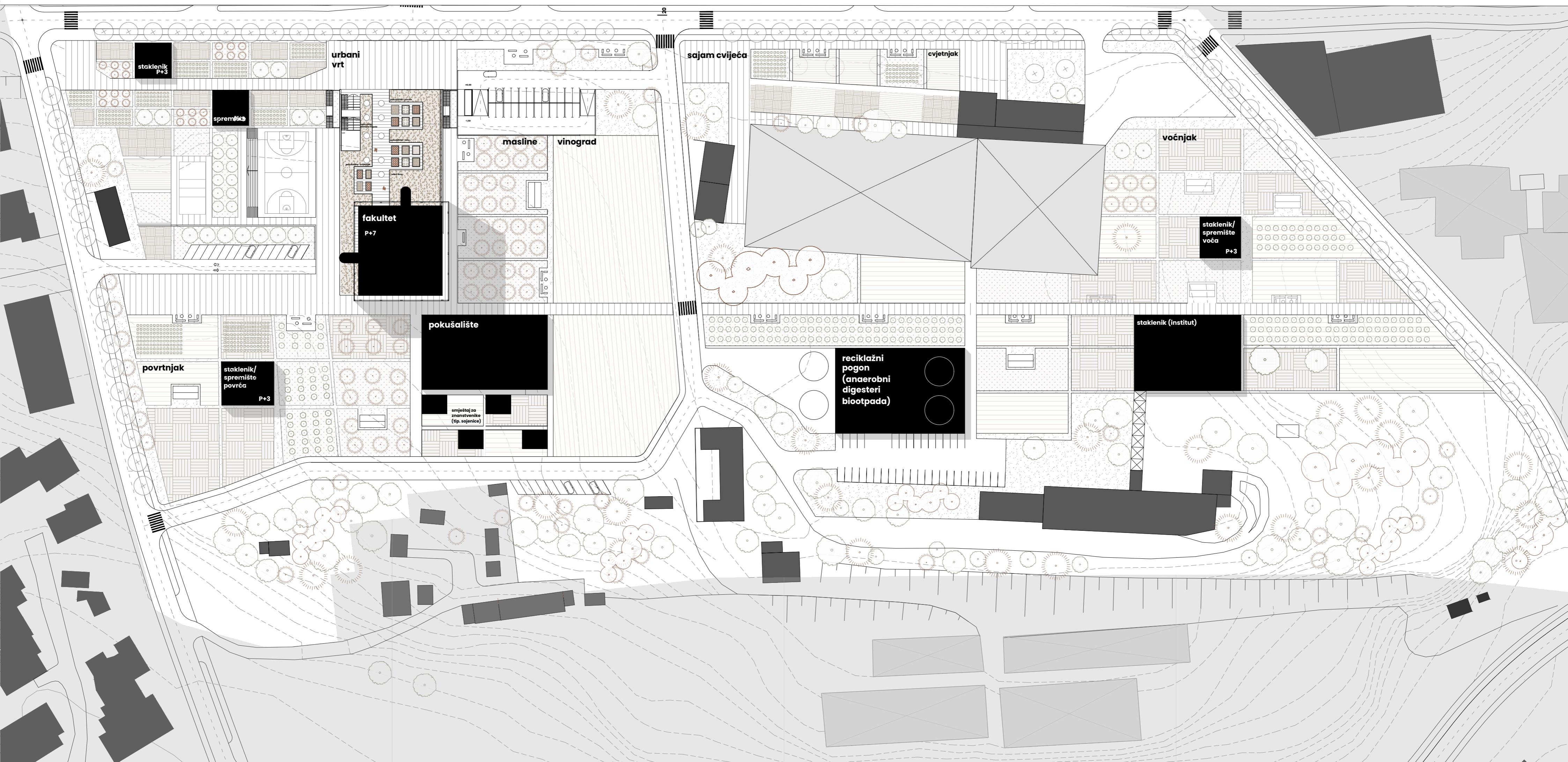

IME I PREZIME  
NASLOV DIPLOMSKOG RADA  
AKADEMSKA GODINA  
MENTOR  
KOMENTOR  
KONZULTANT

DOROTEA MILIČIĆ  
NA RUBU URBANOG  
2022./2023.  
doc.art. IVAN JURIĆ  
doc. dr. sc. IVO ANDRIĆ  
prof. dr. sc. BORIS TROGRLIĆ

Urbana farma s temom od polja do stola s programom edukacije (fakultet mediteranske poljoprivrede) > uzgoja (poljodjelstvo) > distribucije/prodaje (tržnice)  
Analizom odabrane lokacije i njenih karakteristika iščitava se potreba za definiranjem istočnog rubnog dijela grada. Iz njenog konteksta proizlazi i potencijal ove lokacije u vidu urbane obnove i stvaranje novog huba poljoprivrede Splita i okolice u sklopu edukacijskog programa. Njena udaljenost od centra grada stvara dodatni potencijal da se generira novi centar u sklopu novih pratećih javnih sadržaja programa koji uključuju Fakultet mediteranske poljoprivrede te urbanu poljoprivredu popraćenu s programom tržnice. Takvom integracijom urbanog i ruralnog nastoji se izbrisati granica između tih dviju trenutno striktno podijeljenih zona. Program urbanog poljodjelstva ima naglasak na održive principe i tehnologije uzgoja i sezonske proizvode prikladne za mediteransku klimu kako bi postala okvir za budućnost razvoja poljoprivrede u urbanim sredinama. Rješavanjem problema prometne povezanosti, urbanizacije, zatečene prirode i krajolika ruba grada, projekt postaje okvir za prihvaćanje daljnjeg rasta i širenja grada prema istoku.

