

Prometni hub

Gizdić, Loris

Supplement / Prilog

Publication year / Godina izdavanja: **2023**

Permanent link / Trajna poveznica: <https://urn.nsk.hr/urn:nbn:hr:123:764248>

Rights / Prava: [In copyright](#)/[Zaštićeno autorskim pravom.](#)

Download date / Datum preuzimanja: **2024-12-30**



Repository / Repozitorij:

[FCEAG Repository - Repository of the Faculty of Civil Engineering, Architecture and Geodesy, University of Split](#)



KONCEPT



SITUACIJA

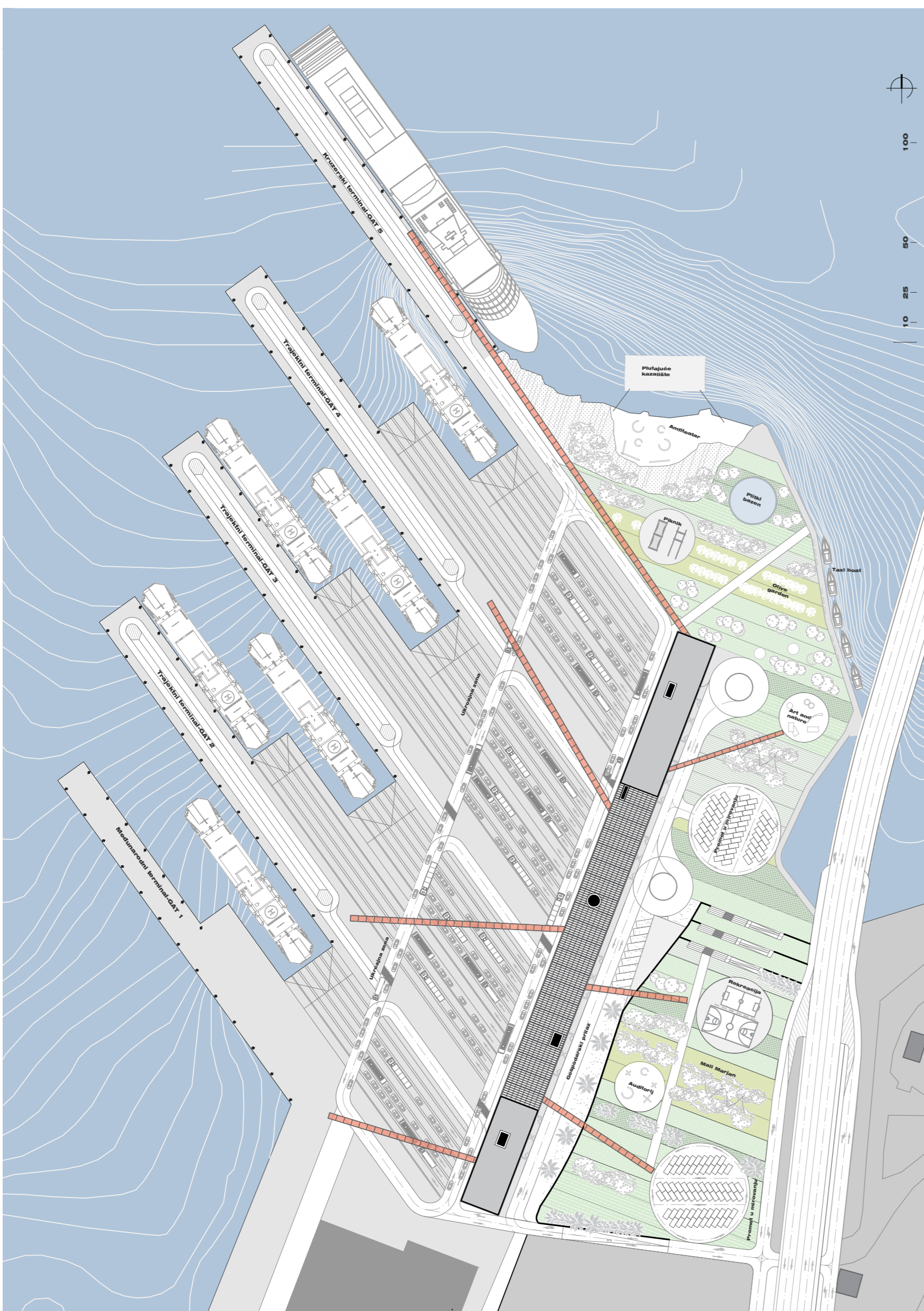

TLOCRT PRIZEMLJA

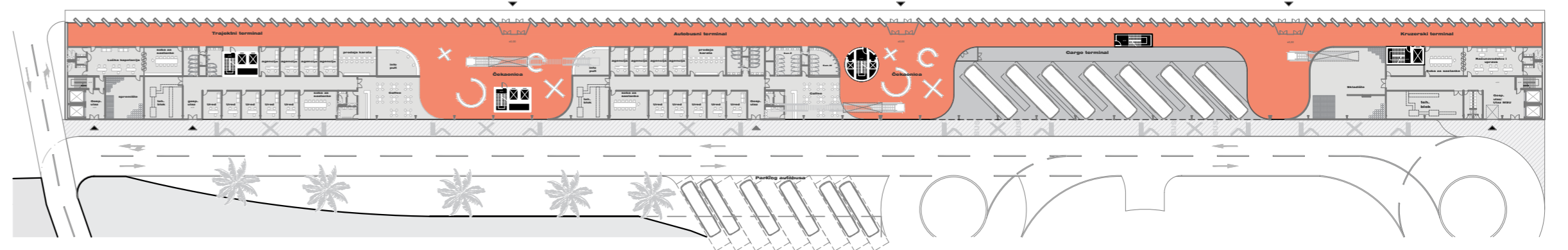

TLOCRT 1.KATA

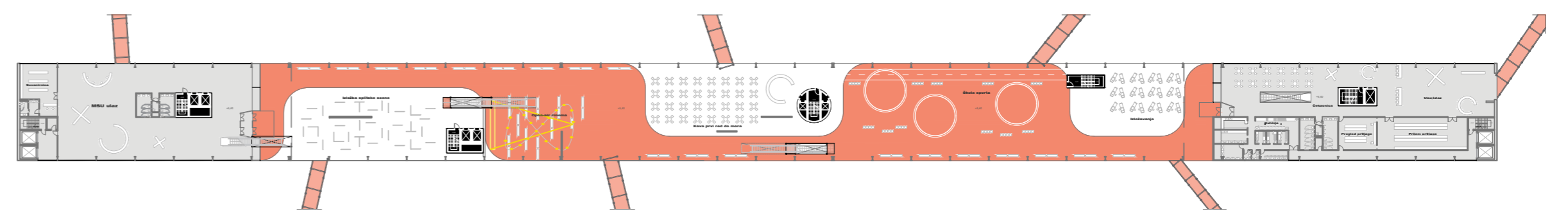

TLOCRT 2.KATA

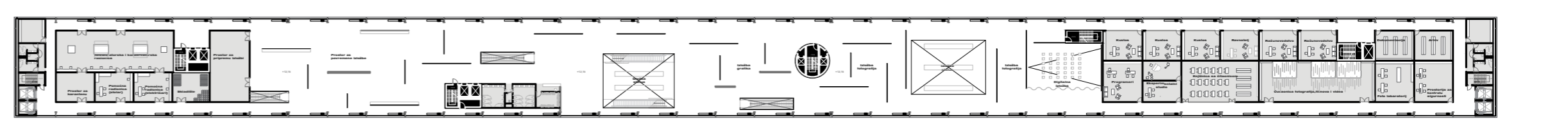

PRESJEK 1-1

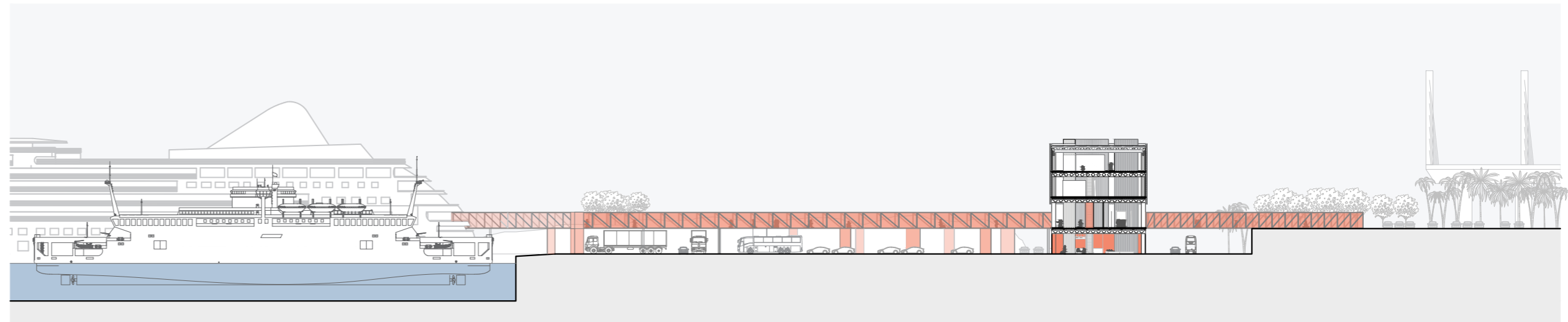

PRESJEK 2-2

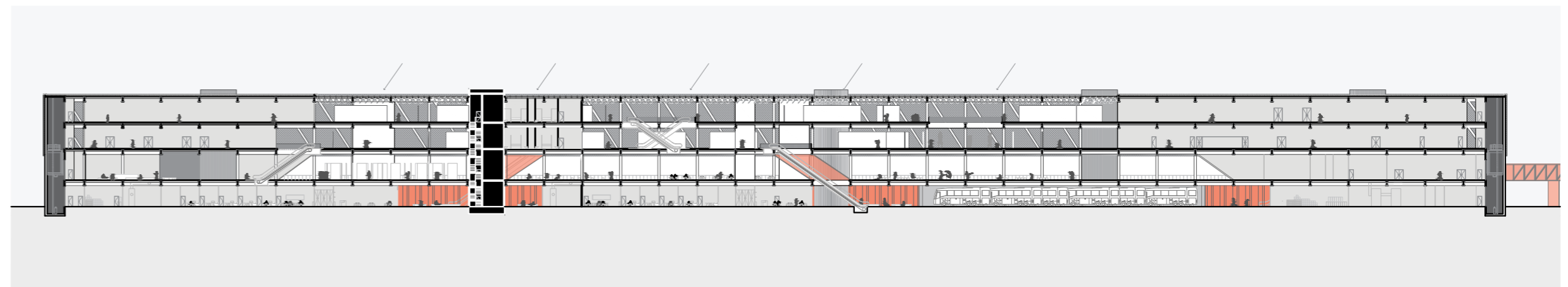

IME I PREZIME

NASLOV DIPLOMSKOG RADA

AKADEMSKA GODINA

MENTOR

KOMENTOR

KONZULTANT

LORIS GIZDIĆ

PROMETNI HUB

2022./2023.

izv. prof. art. TOMA PLEJIĆ

doc.dr. sc. SANJA MATIJEVIĆ BARČOT

dr. sc. ALEN HARAPIN

Projekt preispituje relokaciju trajektne luke i autobusnog kolodvora s Istočne obale na sjeverni dio grada, točnije sjeveroistočni dio brodogradilišta, koje potpomognuto svim negativnim utjecajima politike i gospodarstva polako propada. U današnje vrijeme terminali više nisu samo mjesto dolaska i odlaska, već i mjesta zadržavanja tako da se kao dodatan sadržaj samoj infrastrukturi dodaje kulturni program muzeja suvremene umjetnosti kao kontrapunkt starogradskoj jezgri i kulturi.

