

# Hotel Soline, Trogir

---

**Lušić, Toni**

## Supplement / Prilog

Publication year / Godina izdavanja: **2015**

Permanent link / Trajna poveznica: <https://urn.nsk.hr/urn:nbn:hr:123:468228>

Rights / Prava: [In copyright](#)/[Zaštićeno autorskim pravom.](#)

Download date / Datum preuzimanja: **2025-02-07**



Repository / Repozitorij:

[FCEAG Repository - Repository of the Faculty of Civil Engineering, Architecture and Geodesy, University of Split](#)

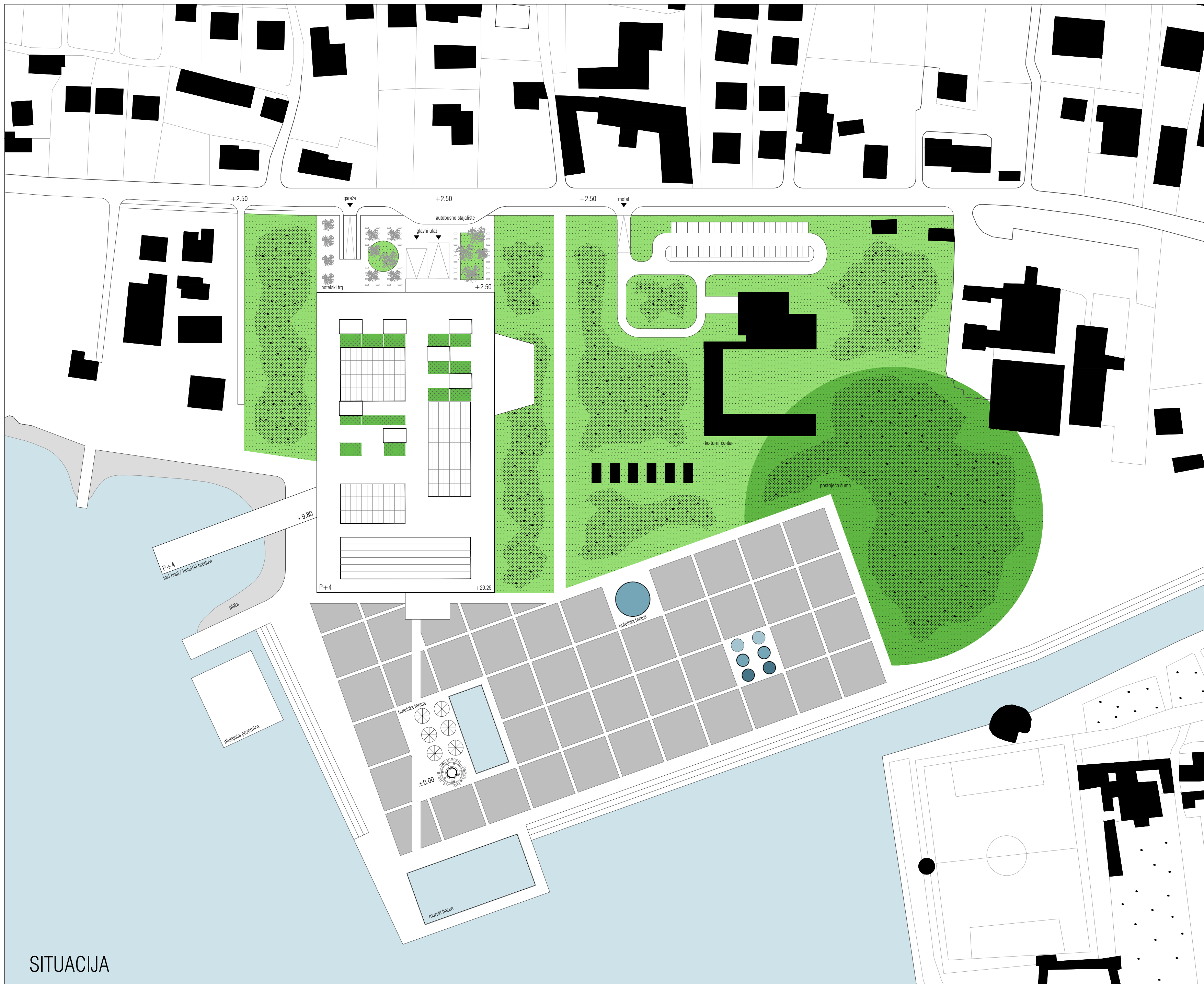

SITUACIJA

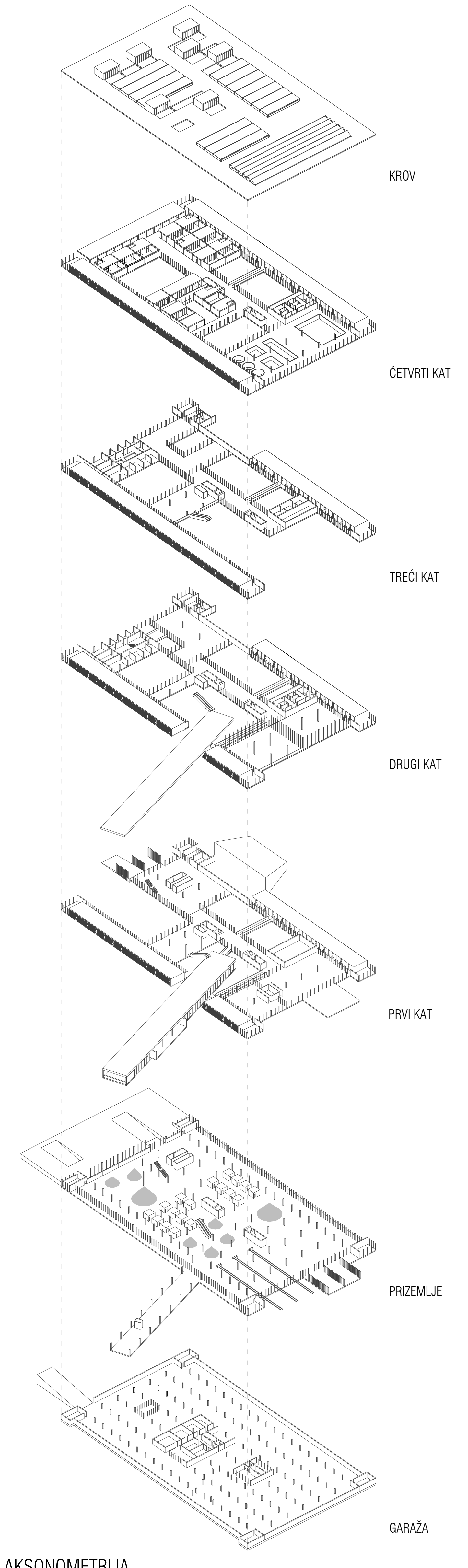

KROV

ČETVRTI KAT

TREĆI KAT

DRUGI KAT

PRVI KAT

PRIZEMLJE

GARAŽA

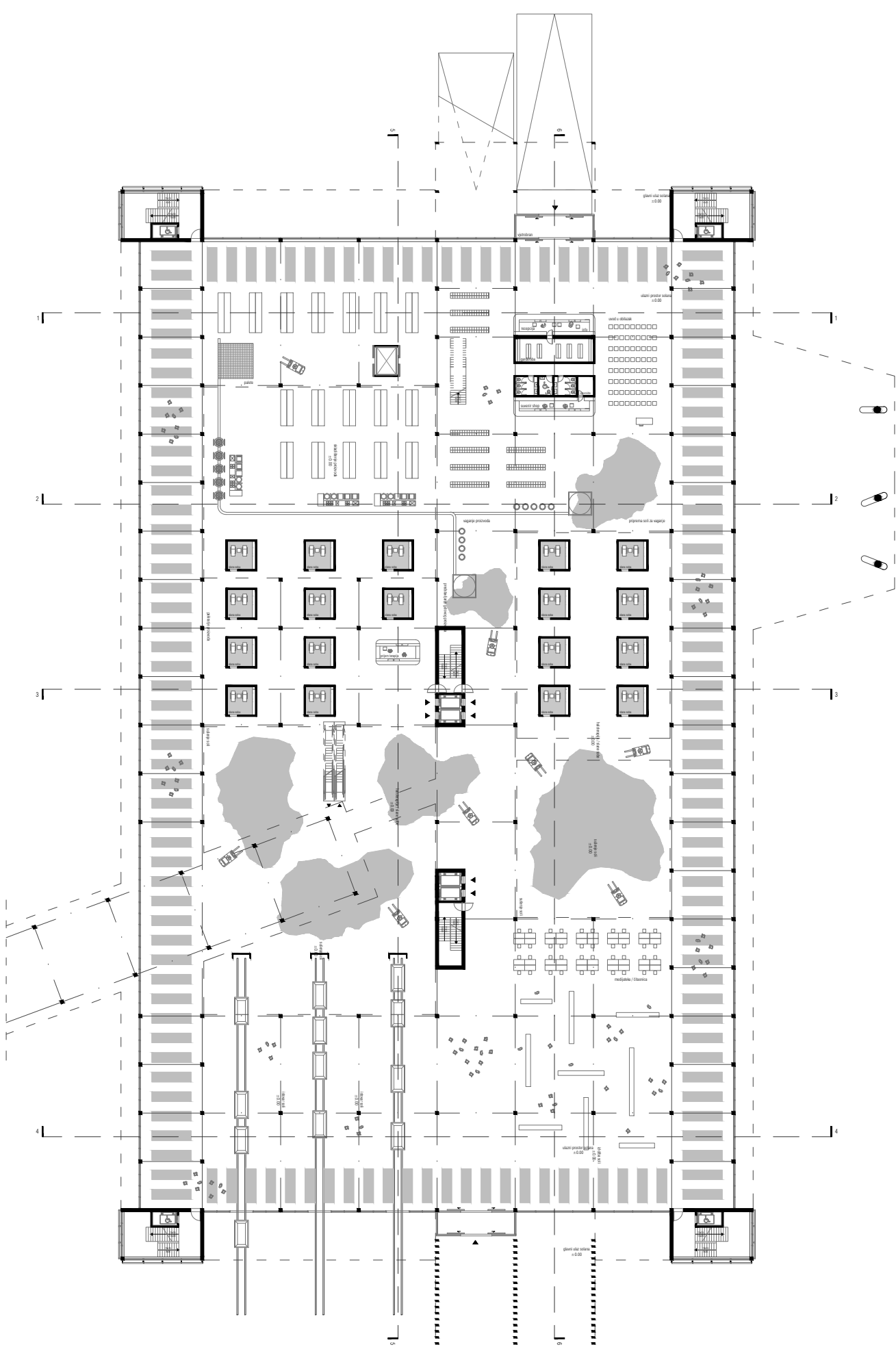

TLOCRT PRIZEMLJA

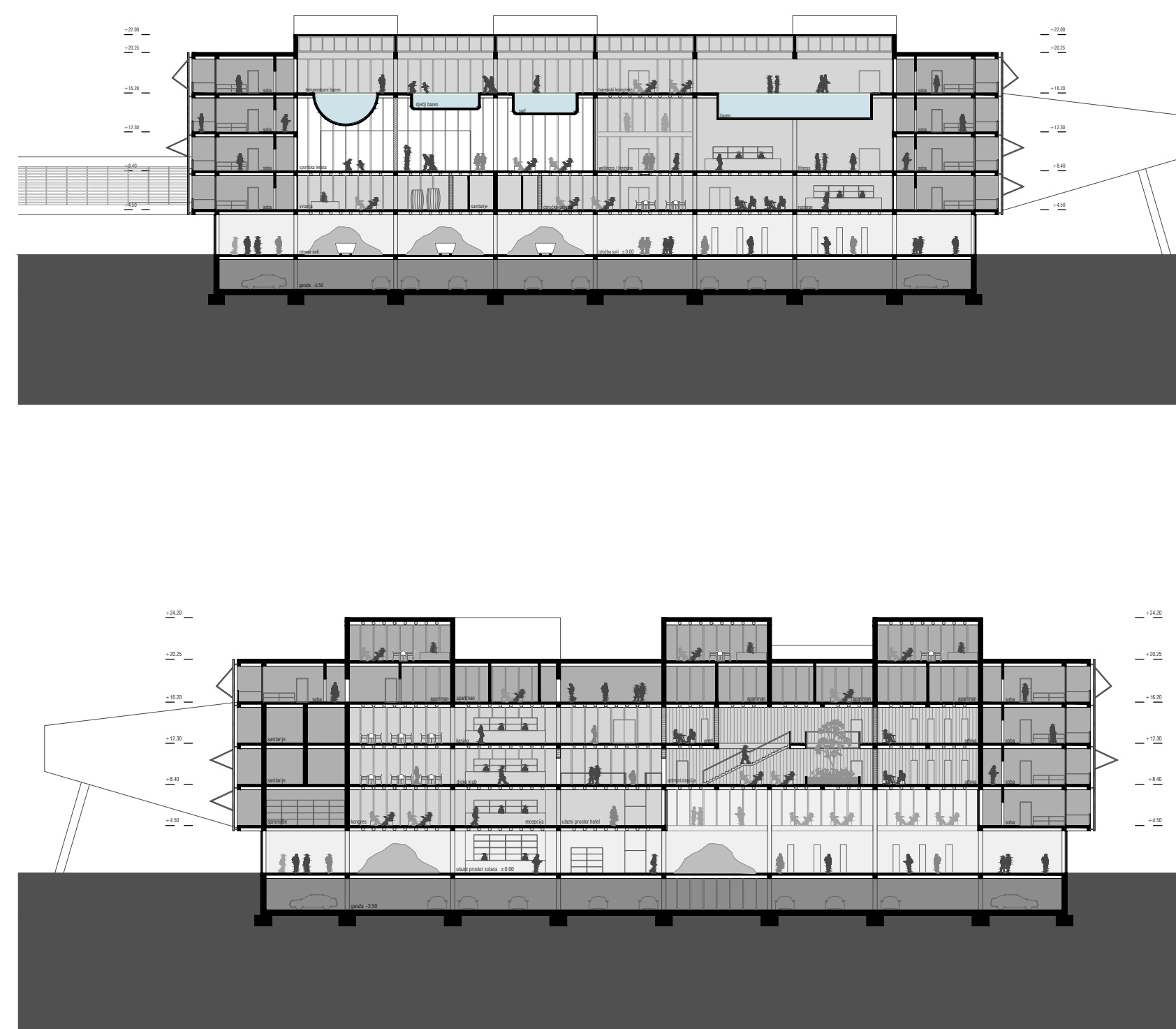

PRESJECI

**IME I PREZIME**  
**NASLOV DIPLOMSKOG RADA**  
**AKADEMSKA GODINA**  
**MENTOR**  
**KOMENTOR**

**TONI LUŠIĆ**  
**HOTEL SOLINE**  
**2014 / 2015**  
**prof. ANTE KUZMANIĆ, dia**  
**doc. dr. sc ROBERT PLEJIĆ, dia**

Lokalitet Soline nalazi se na koprenom dijelu Trogira uz kontakt sa gradskom jezgrom, te je sastavni dio slike grada. Unatoč tome što je tu smješten motel Ivana Vitića koji je zaštićeni spomenik kulture, prostor je u potpunosti zapušten i nedefiniran. Kao alat revitalizacije koristim polja soli koja su tu postojala stoljećima prije, time hotel osim smještaja udomljuje i proizvodni pogon solane. Čvrsti okvir soba predstavlja privatni dio hotela unutar čije šupljine dolazi do interakcije javnog i proizvodnog prostora. Hibrid sadržaja postaje živa memorija, a zapušteni lokalitet može postati jedna od identifikacija ili brand.

