

# Novi epicentar grada

---

**Fržop, Antonio**

**Supplement / Prilog**

*Publication year / Godina izdavanja:* **2024**

*Permanent link / Trajna poveznica:* <https://urn.nsk.hr/urn:nbn:hr:123:550823>

*Rights / Prava:* [In copyright](#)/[Zaštićeno autorskim pravom.](#)

*Download date / Datum preuzimanja:* **2025-03-12**



*Repository / Repozitorij:*

[FCEAG Repository - Repository of the Faculty of Civil Engineering, Architecture and Geodesy, University of Split](#)



UNIVERSITY OF SPLIT

  
DIGITALNI AKADEMSKI ARHIVI I REPOZITORIJI



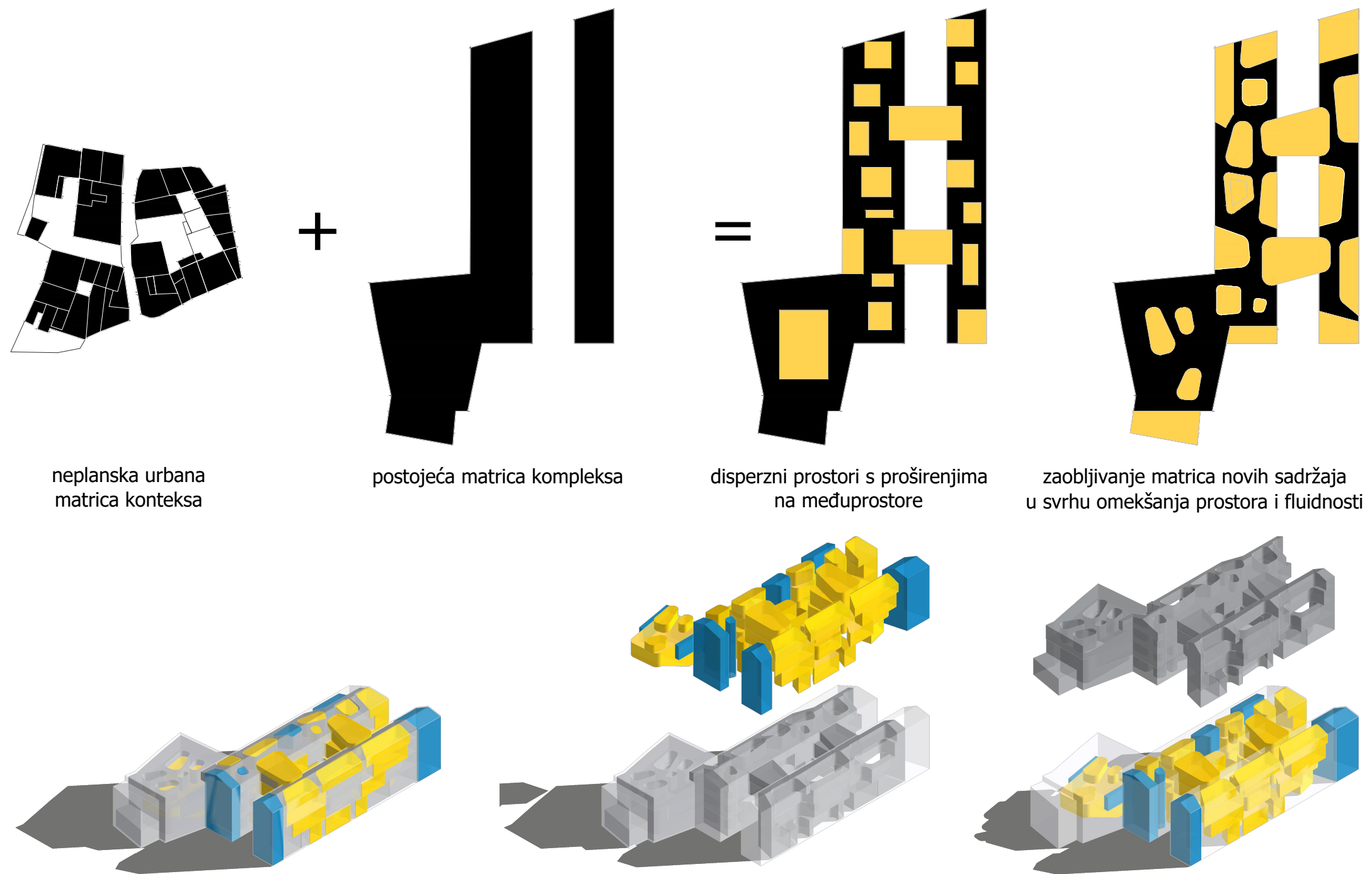
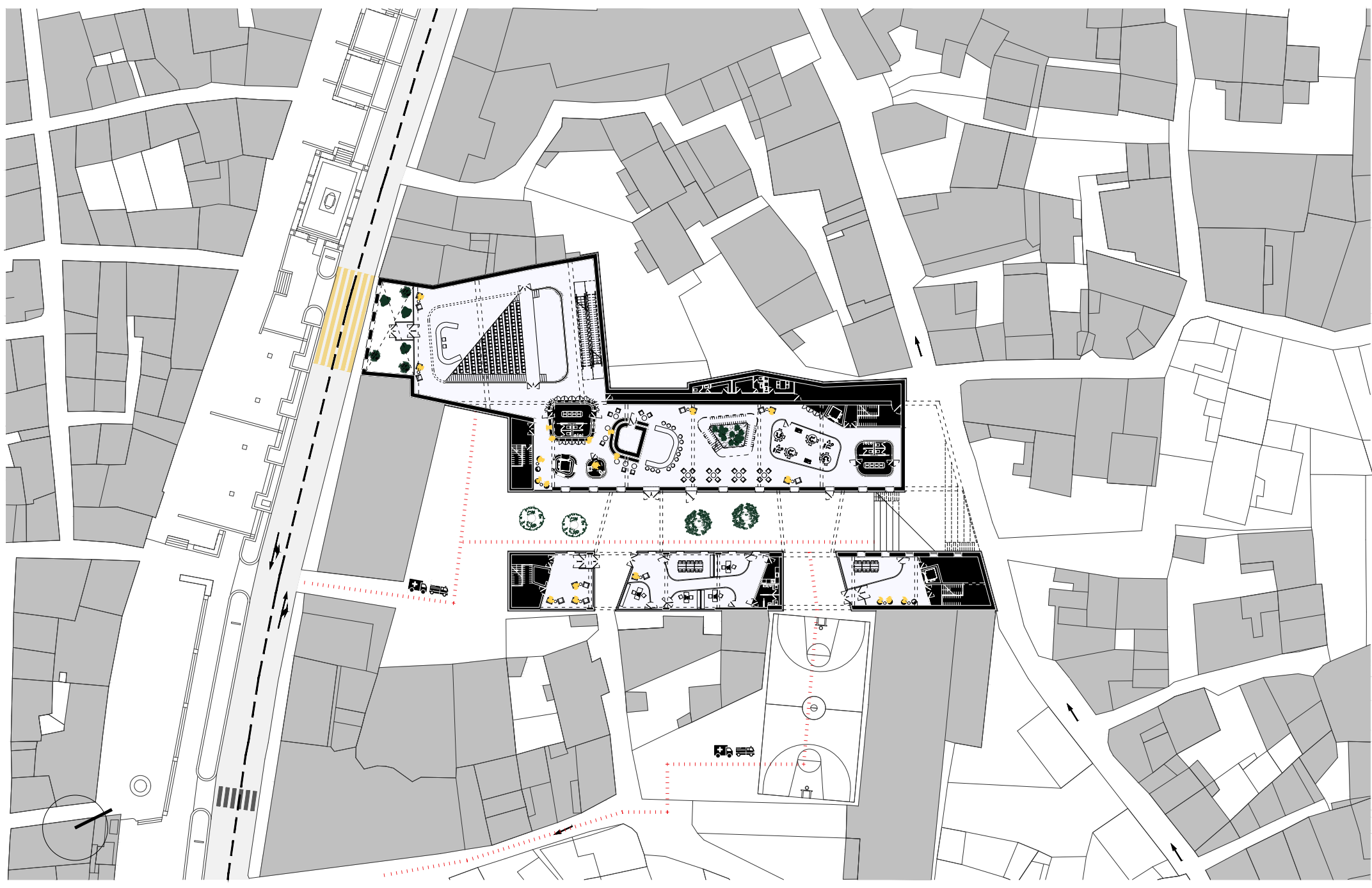

## NOVI EPICENTAR GRADA

U kontekstu neplanske urbane matrice na rubu povijesne gradske jezgre smješten je „mega“ kompleks iz prošlog stoljeća, odnosno tvornica tjestenine Krka. Unutar usitnjene matrice, ovi objekti se ističu svojim gabaritima i pravilnošću, omogućavajući uselj enje novog sadržaja. Unutar „mega“ kompleksa, odnosno postojeće ovojnice smješta se nova „mikro“ matrica koja imitira okolni kontekst. Sklop unutarnji volumena funkcionira kao zasebne jedinice koje komuniciraju s velikim međuprostornim komunikacija koje služe kao njihova proširenja i mjesto druženja, susreta.

Novi prostorni koncept i sadržaj uključuje sve kontaktne prostore i postaje žarište 'mogućeg' novog kulturno – edukacijskog života, novi epicentar grada Šibenika.

Kompleks tematizira ideju bloka – unutarnjeg bloka: Zgrade su u prizemlju prošupljene otvorima, pozivajući ljude na ulazak unutar bloka, odnosno dvorišta s otvorenim gledalištem. Javno dvorište tako komunicira s ostankom konteksta i propušta ljude u različite okolne kontekste. Dvije zgrade između dvorišta povezane su mostovima, koji su polivalentnih sadržaja.

Unutarnje razine, disperzno su organizirane s fleksibilnim – modularnim prostorima unutar postojeće ovojnice zgrade. Ventilirana fasada garantira kontrolu osunčanja, te ventiliranja ljeti i zimi.

Na zadnjoj etaži smještena je više namjenska terasa; ljetno kino, basket teren, izložbe... Omogućeno je okupljanje s panoramom 360 stupnjeva na grad Šibenik.

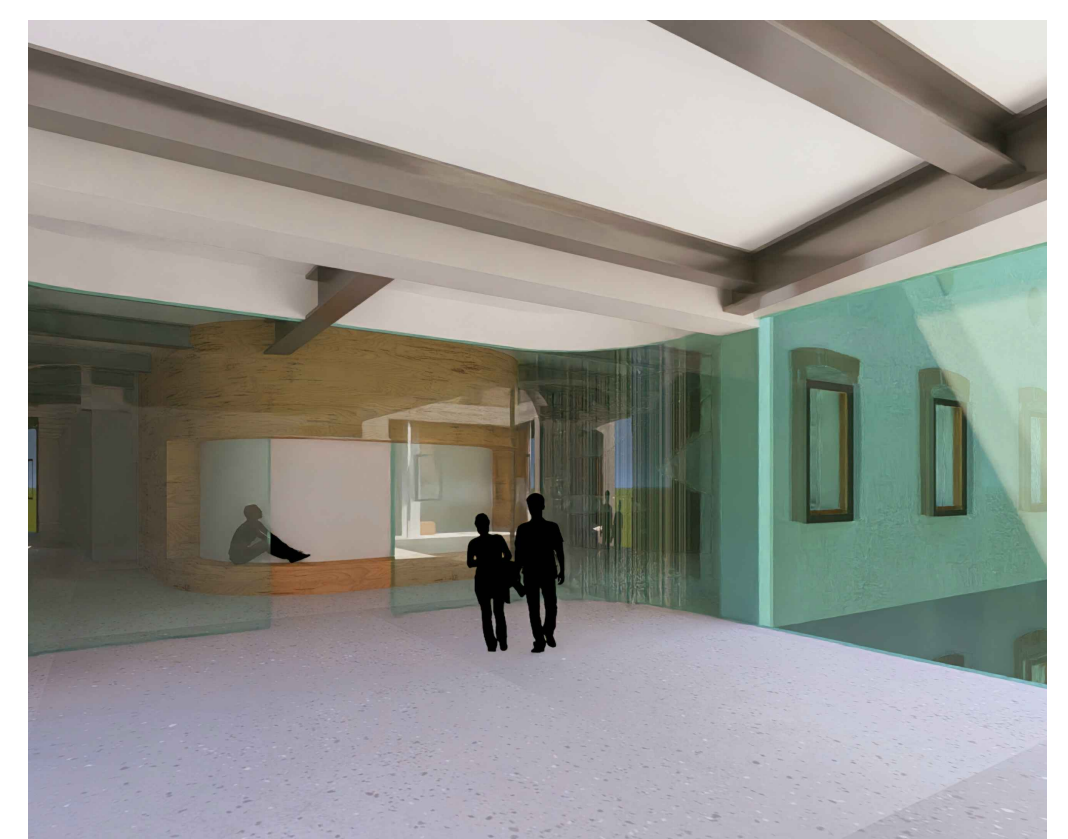
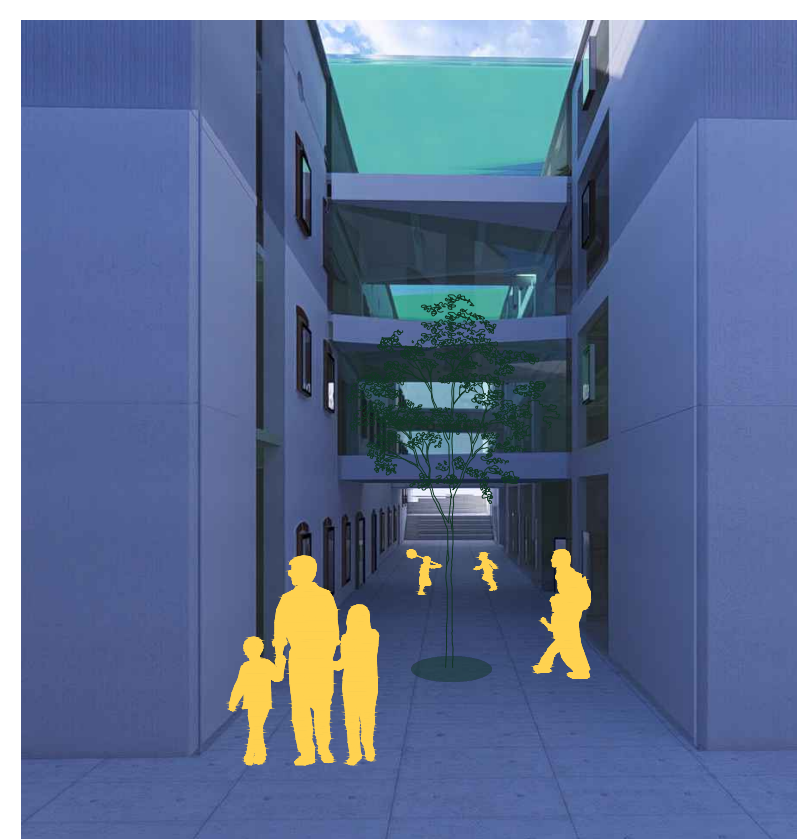
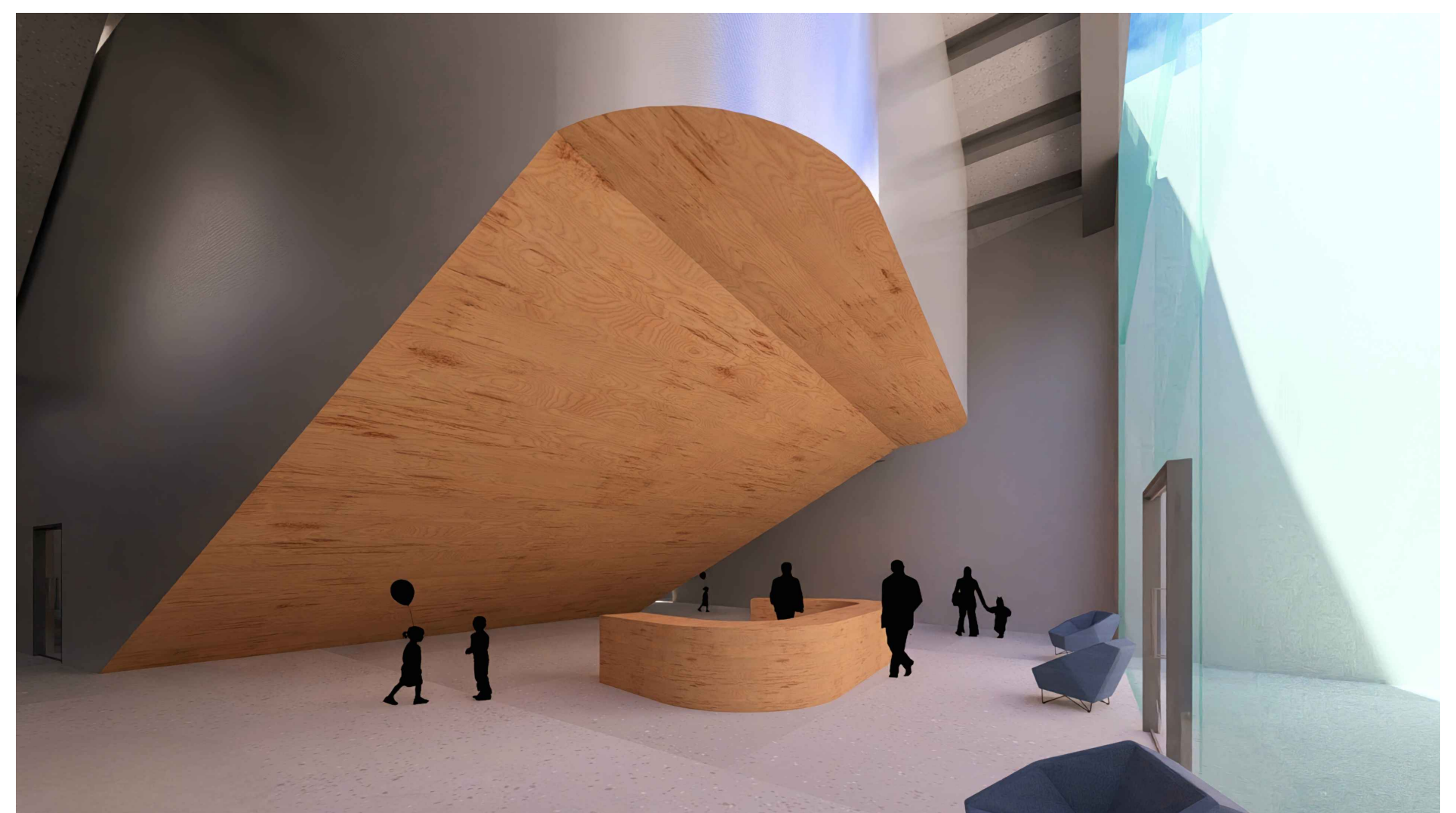
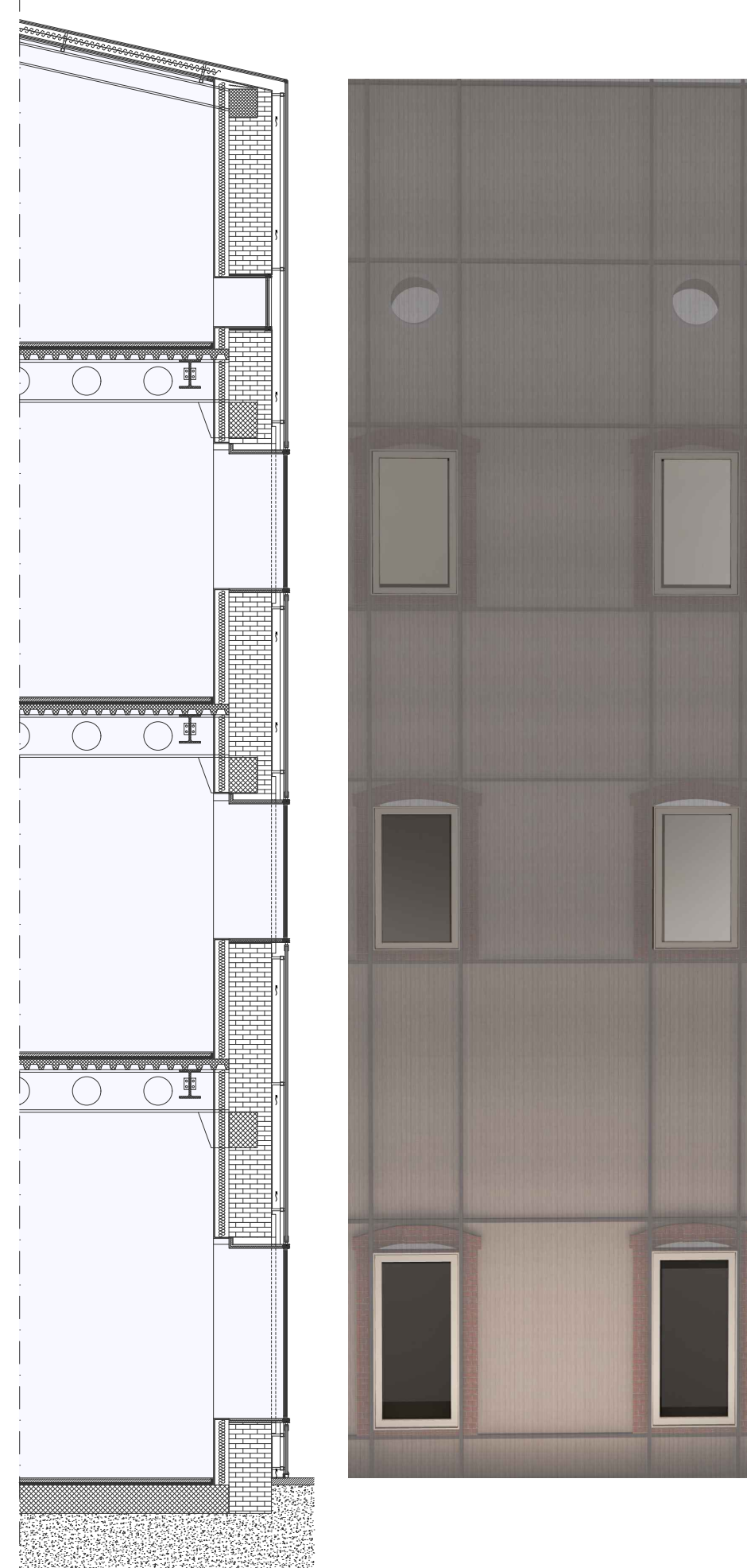
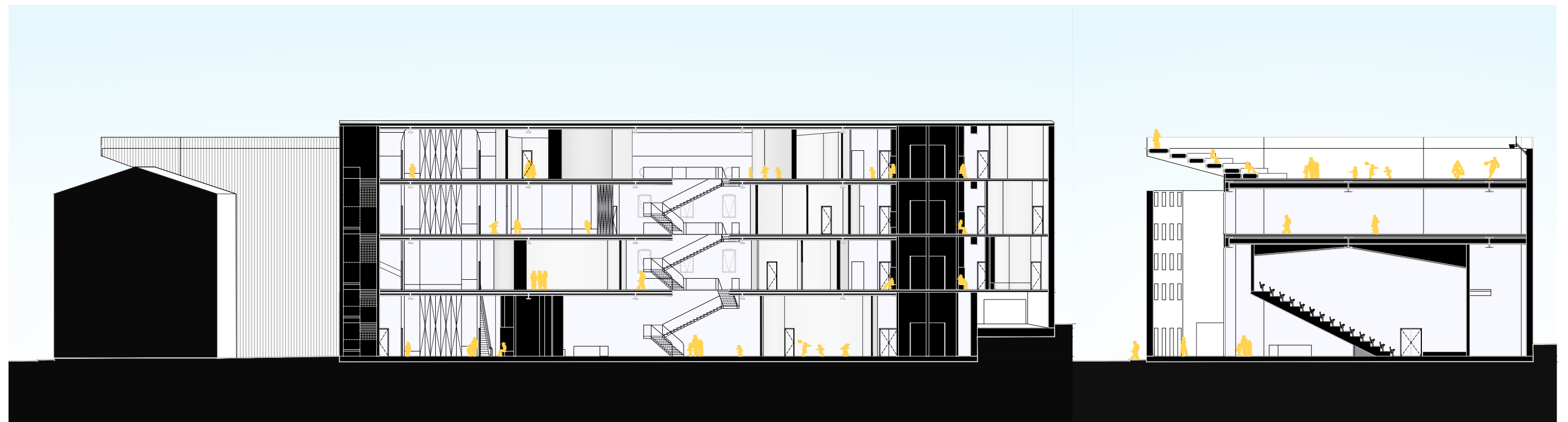

STUDENT:  
MENTOR:

ANTONIO FRŽOP  
doc. art. JAKŠA KALAJŽIĆ

KOMENTORICA:  
KOMENTOR ZA KONSTRUKCIJU:

doc. dr. sc. SNJEŽANA PEROJEVIĆ  
prof. dr. sc. ALEN HARAPIN

NASLOV DIPLOSKOG RADA  
AKADEMSKA GODINA

NOVI EPICENTAR GRADA  
2023. / 2024.

SVEUČILIŠTE U SPLITU  
FAKULTET GRAĐEVINARSTVA, ARHITEKTURE I GEODEZIJE