

Pomorsko-putnički terminal Gradske luke Split

Vukojević, Zvonimir

Supplement / Prilog

Publication year / Godina izdavanja: **2016**

Permanent link / Trajna poveznica: <https://urn.nsk.hr/urn:nbn:hr:123:244356>

Rights / Prava: [In copyright](#)/[Zaštićeno autorskim pravom.](#)

Download date / Datum preuzimanja: **2025-04-04**



Repository / Repozitorij:

[FCEAG Repository - Repository of the Faculty of Civil Engineering, Architecture and Geodesy, University of Split](#)



UNIVERSITY OF SPLIT

DIGITALNI AKADEMSKI ARHIVI I REPOZITORIJI

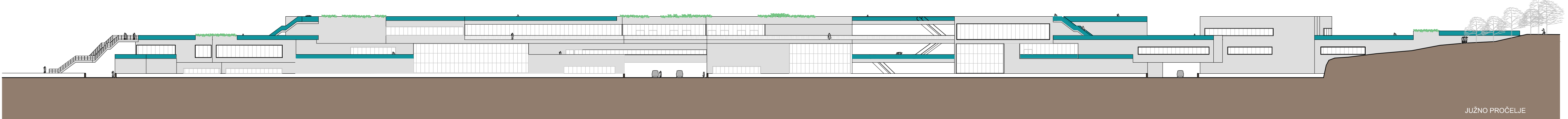
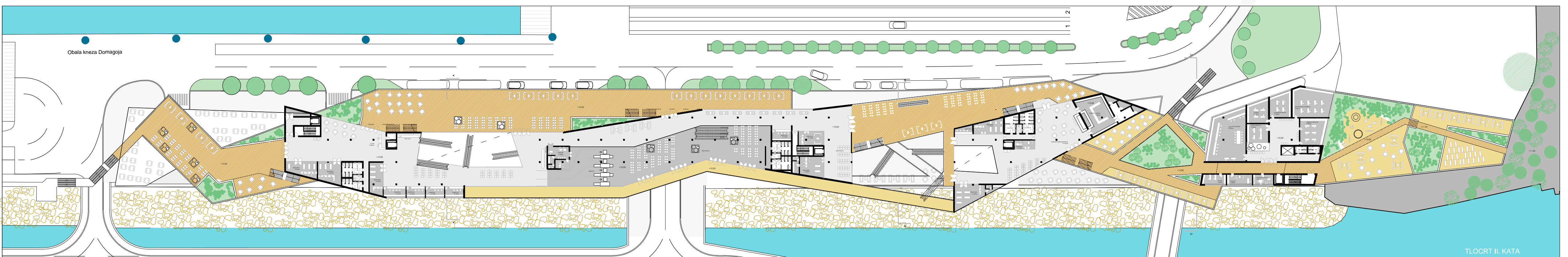
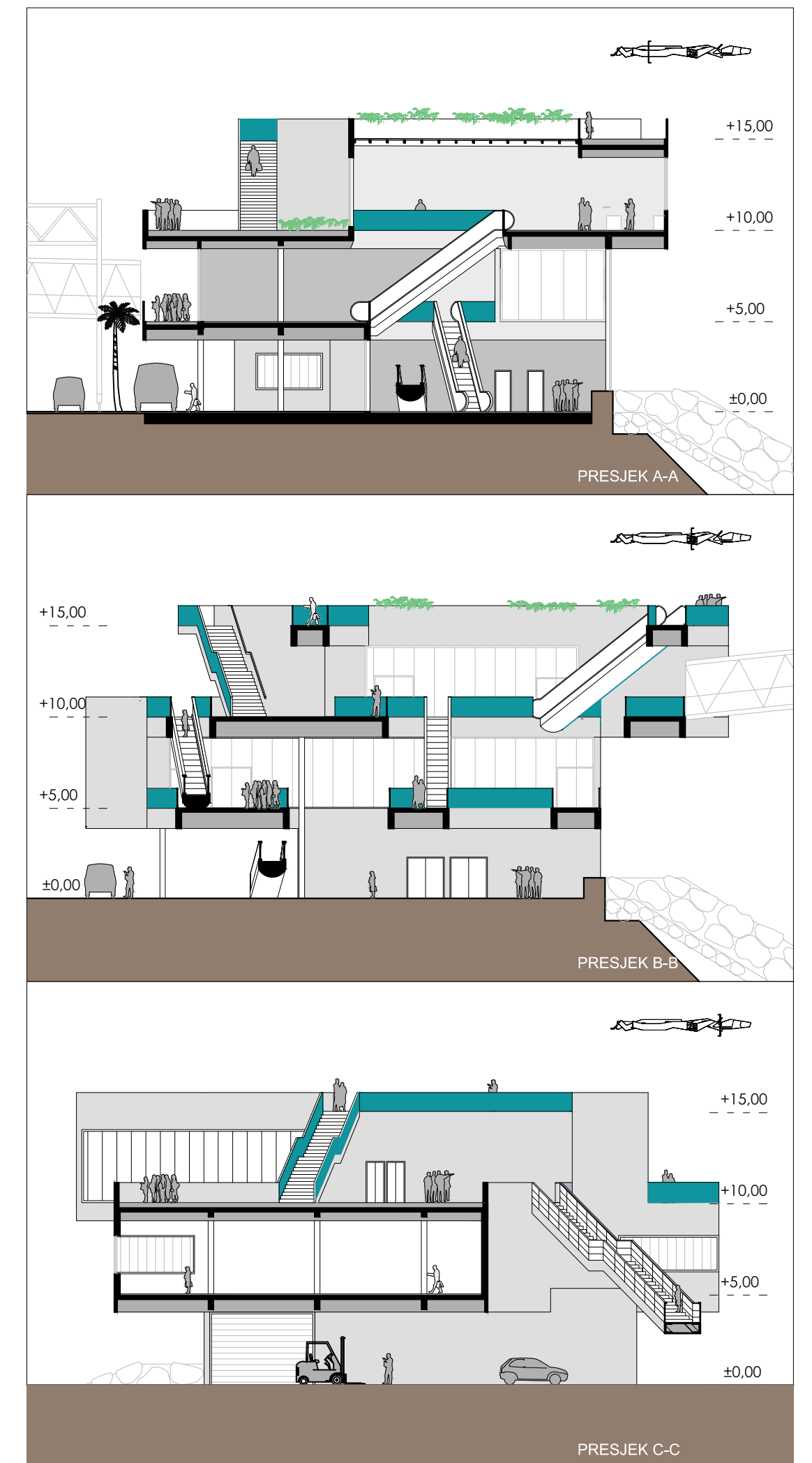
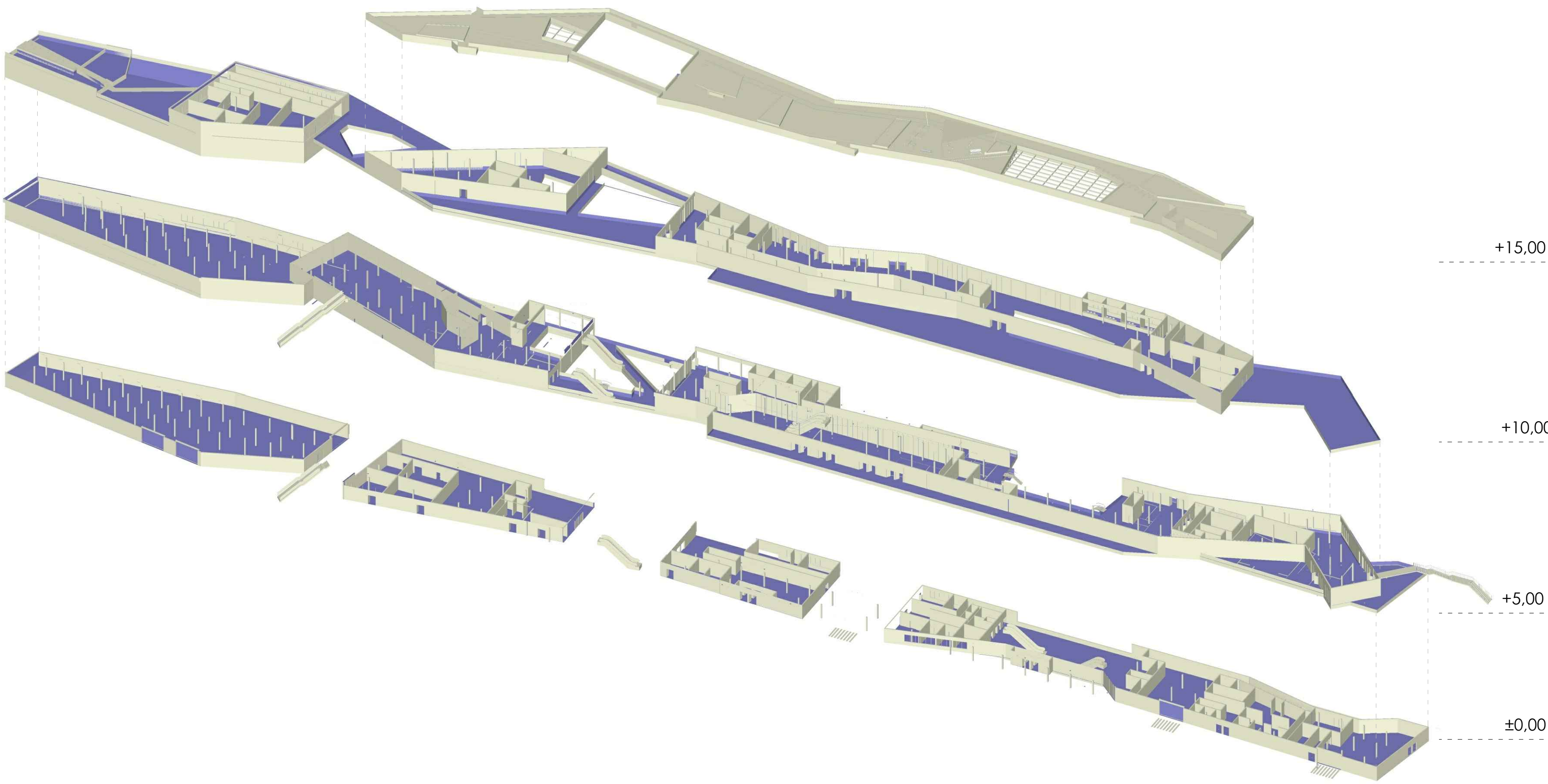
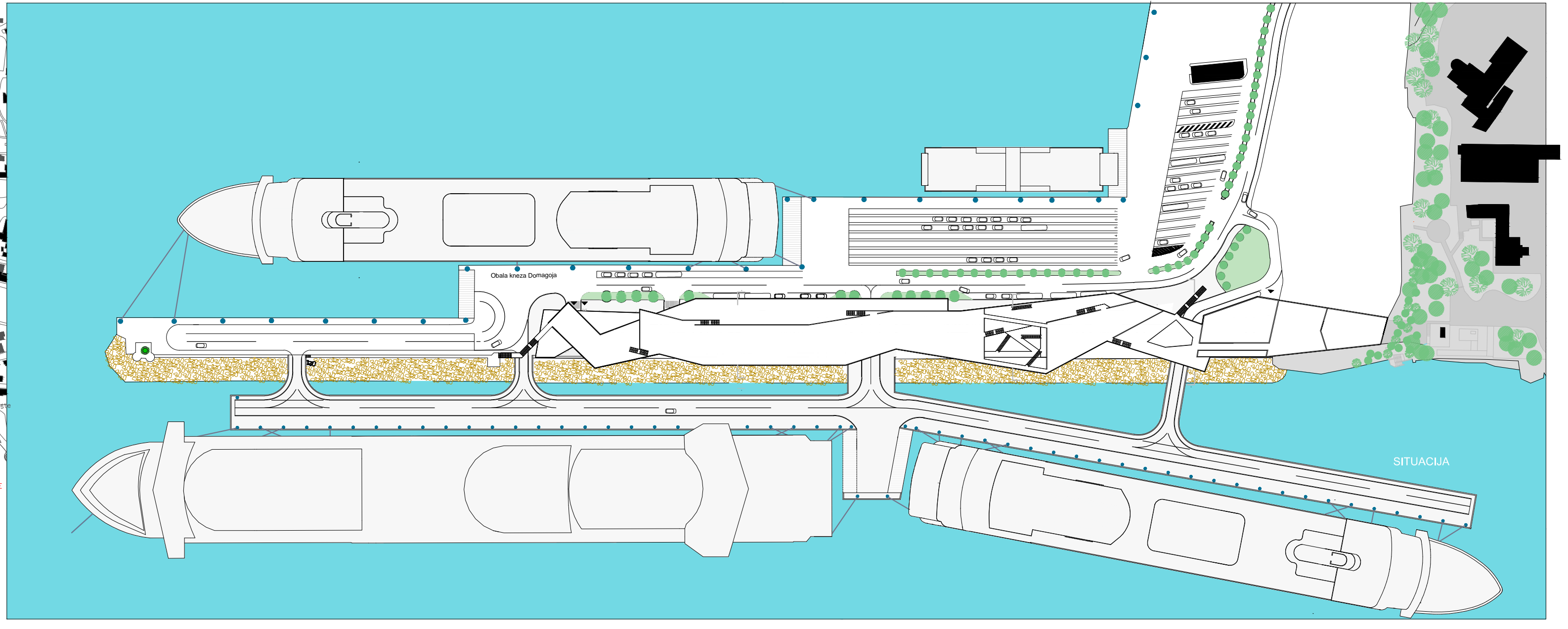
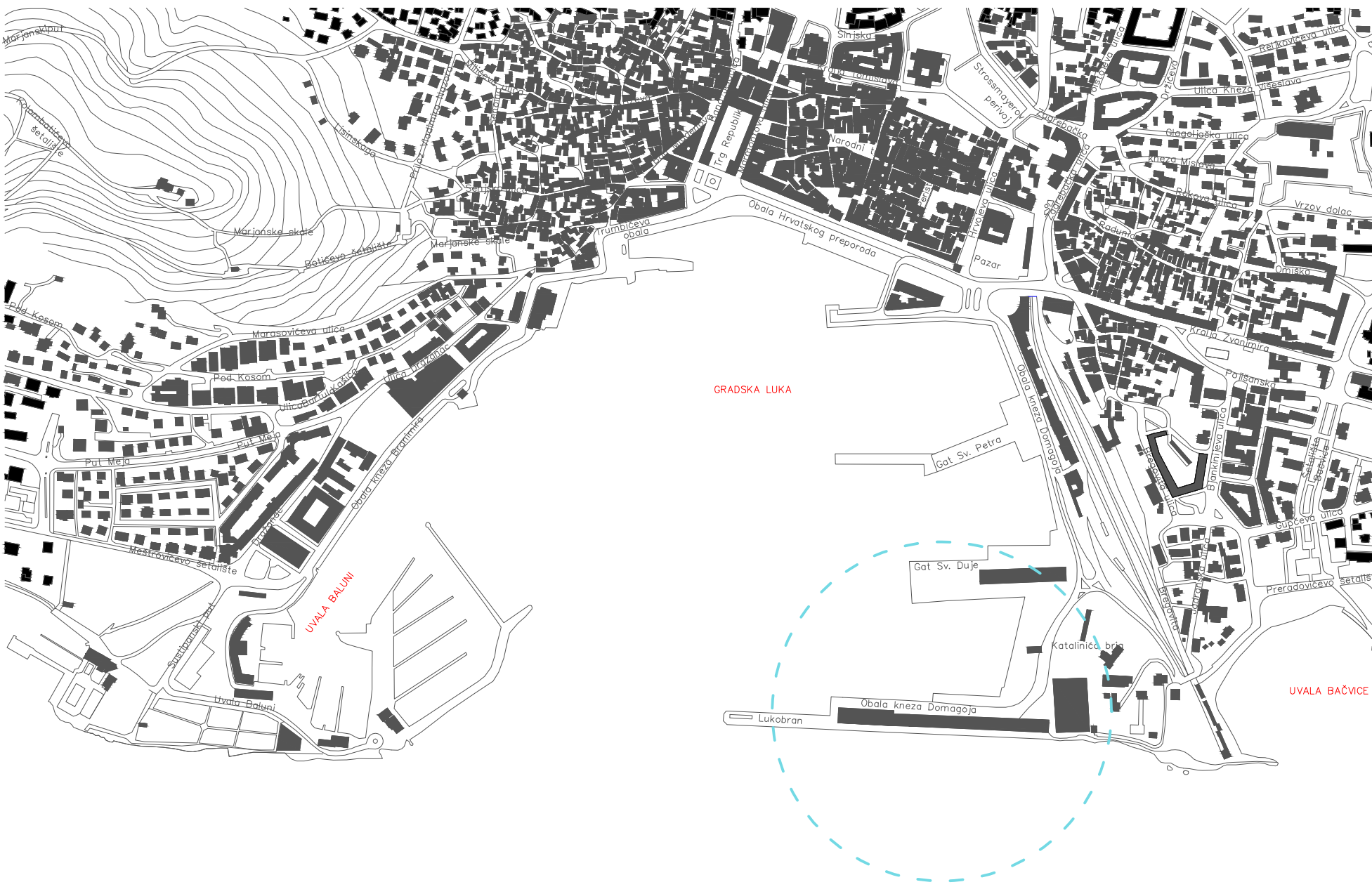

IME I PREZIME

NASLOV DIPLOMSKOG RADA POMORSKO-PUTNIČKI TERMINAL

AKADEMSKA GODINA

MENTOR

KOMENTOR

KONZULTANT

ZVONIMIR VUKOJEVIĆ

POMORSKO-PUTNIČKI TERMINAL

2015 / 2016

prof.art. ANTE KUZMANIĆ

izv.prof.dr.sc. DEANA BREŠKI

dr.sc. NIKOLINA ŽIVALJIĆ

Splitska luka u proteklih nekoliko godina doživjela je velike poraste u broju putovanja i trajektnom prometu, a pogotovo u posjetu brodova na putovanjima. Kao posljedica toga su novi pristani s vanjske strane lukobrana, te ujedno i nova zgrada terminala. Projekt osim zahtjeva same luke uvodi komercijalne i ugostiteljske otvorene za javnost. Krov objekta postaje zajednica, te se postepeno završava lukobran te vodi prema njegovom vrhu je ujedno i

