

Petričević, Ivan

Supplement / Prilog

Publication year / Godina izdavanja: **2017**

Permanent link / Trajna poveznica: <https://urn.nsk.hr/urn:nbn:hr:123:382636>

Rights / Prava: [In copyright](#)/[Zaštićeno autorskim pravom.](#)

Download date / Datum preuzimanja: **2025-01-04**



Repository / Repozitorij:

[FCEAG Repository - Repository of the Faculty of Civil Engineering, Architecture and Geodesy, University of Split](#)

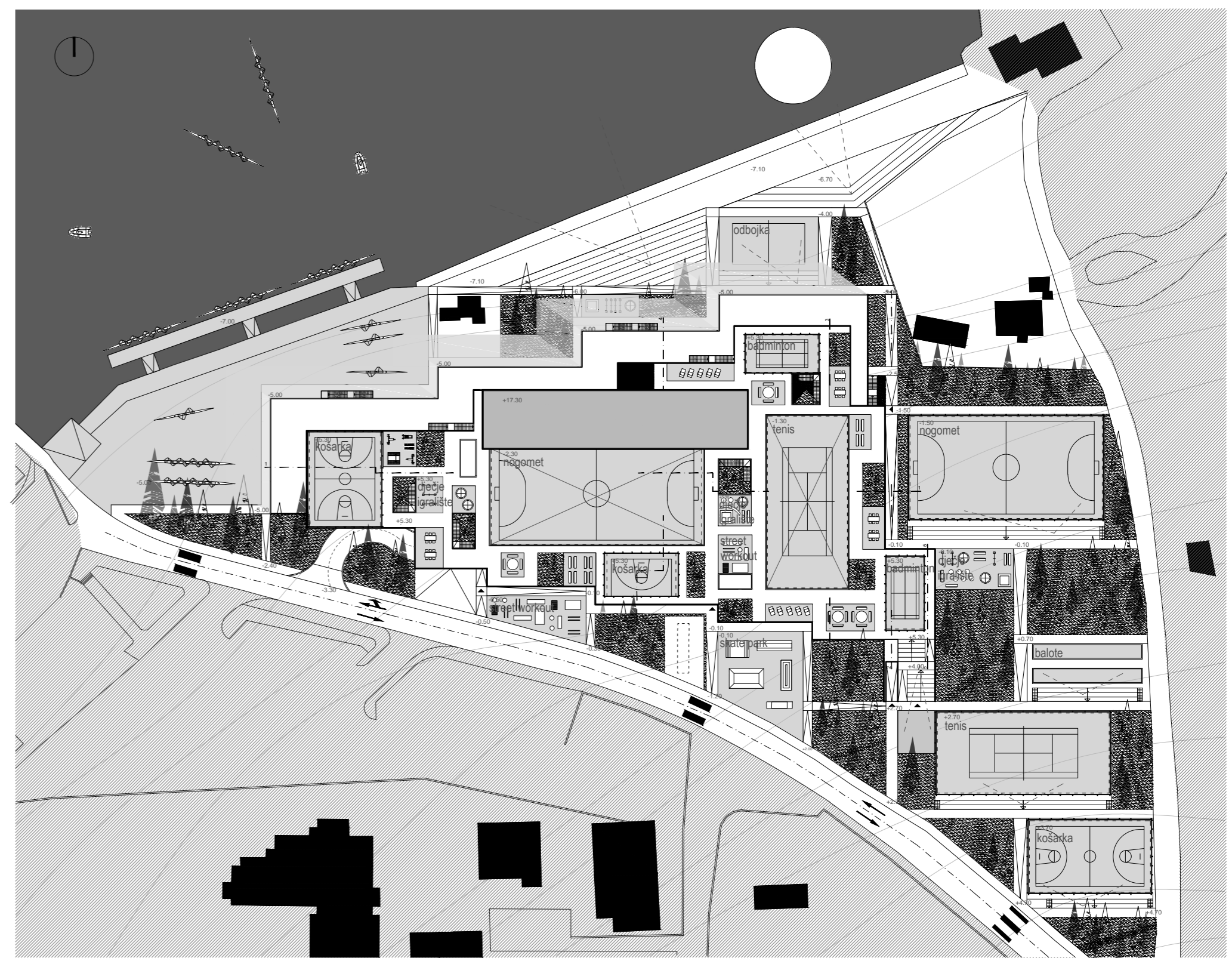
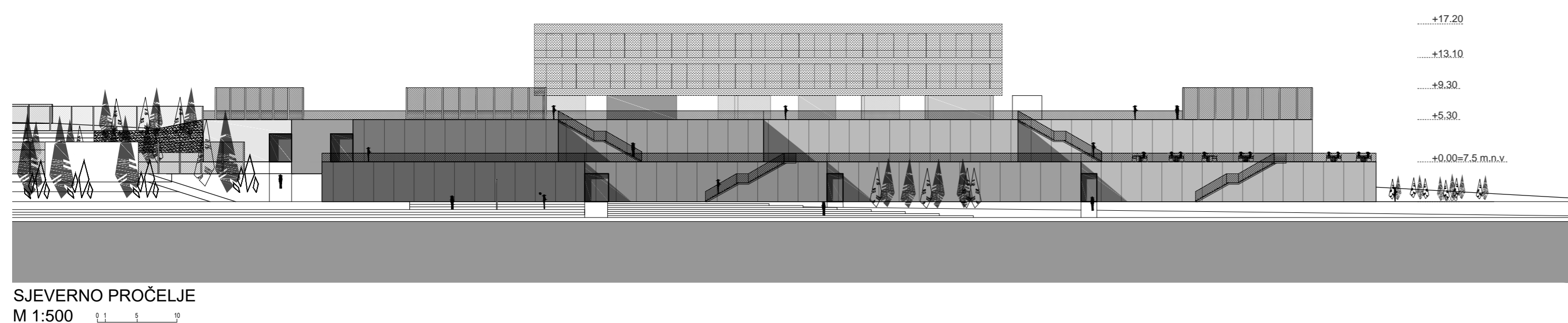
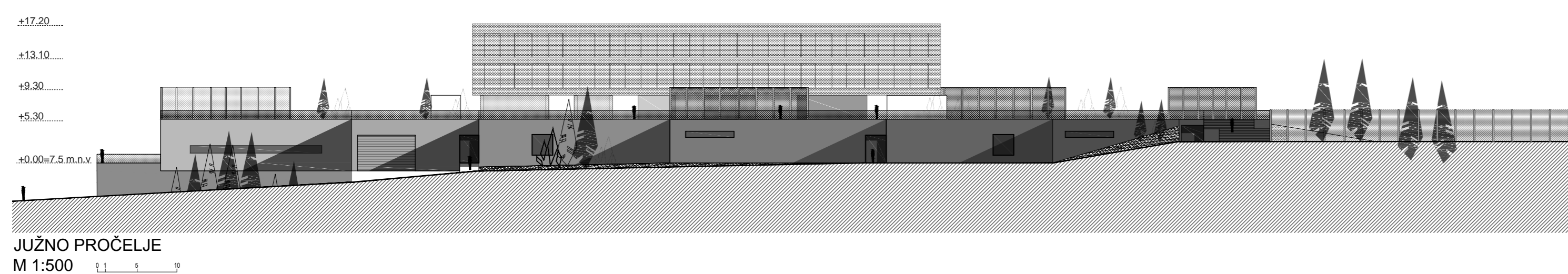
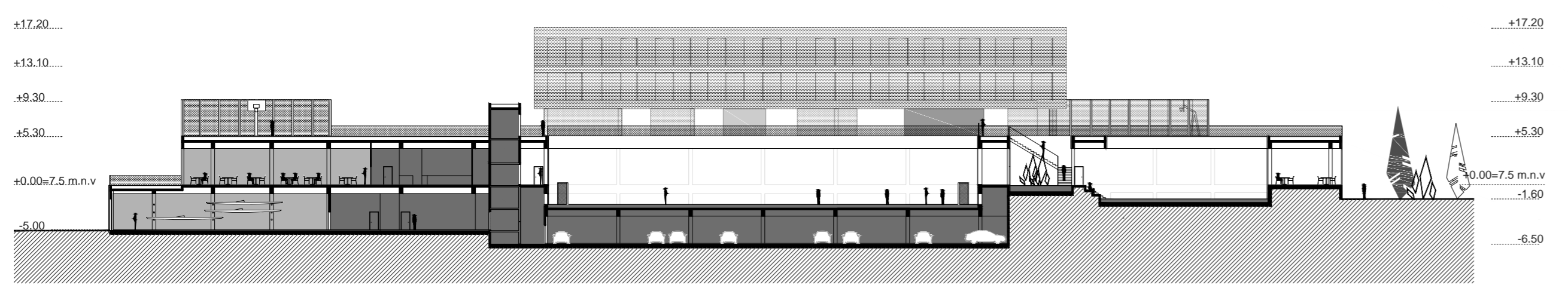
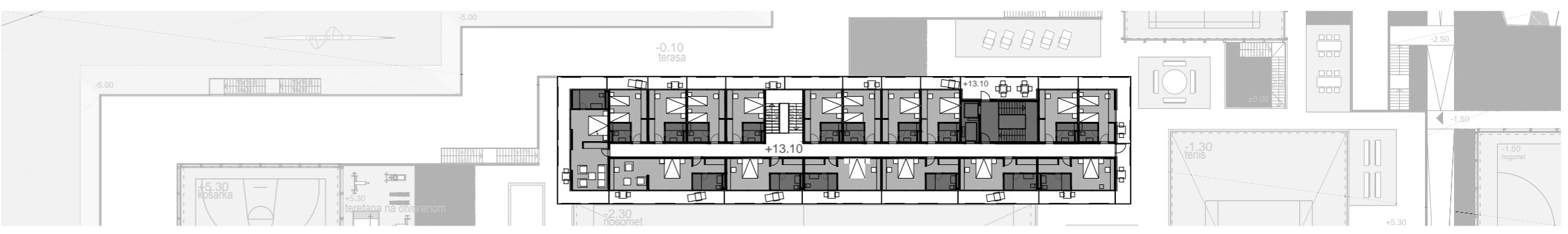
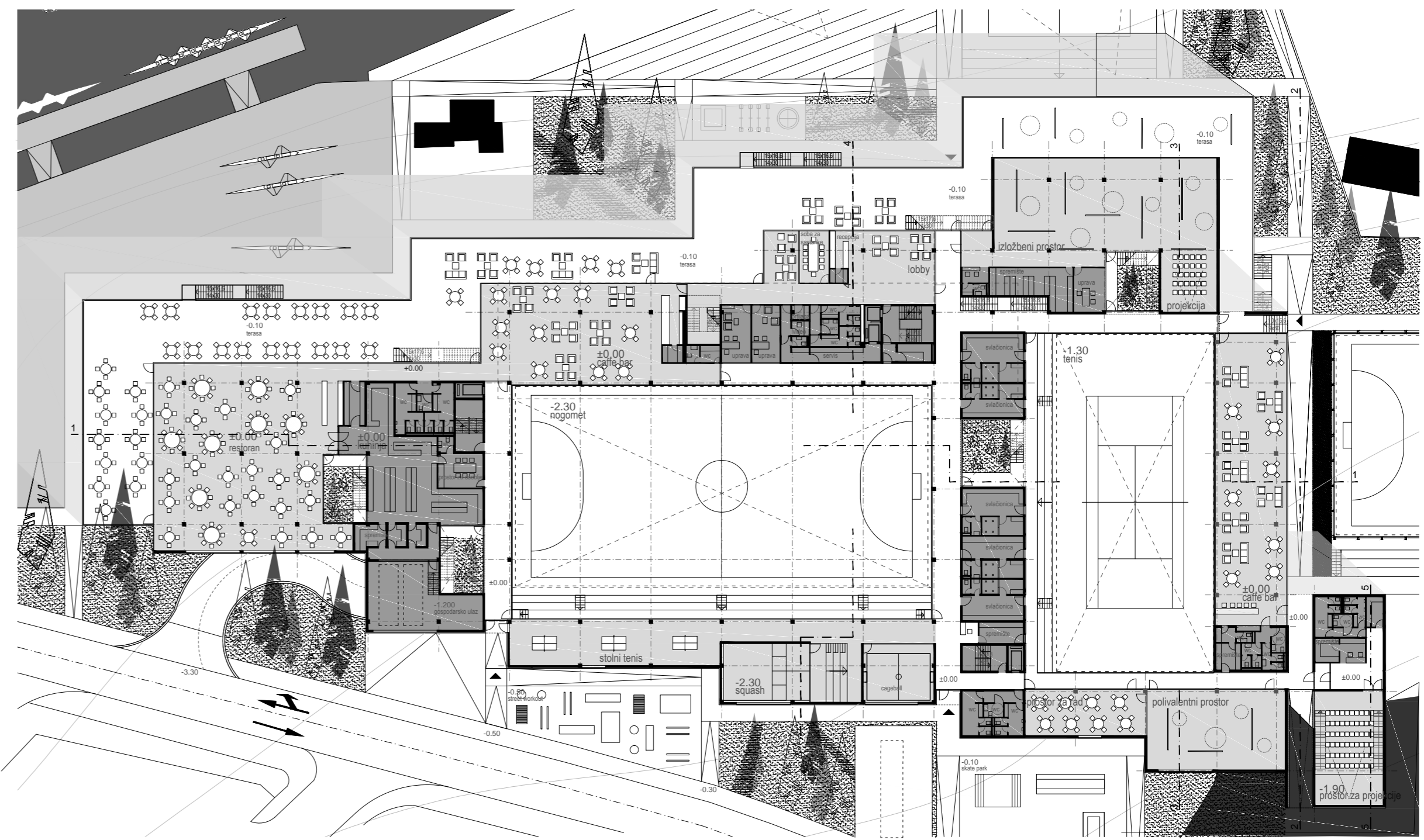
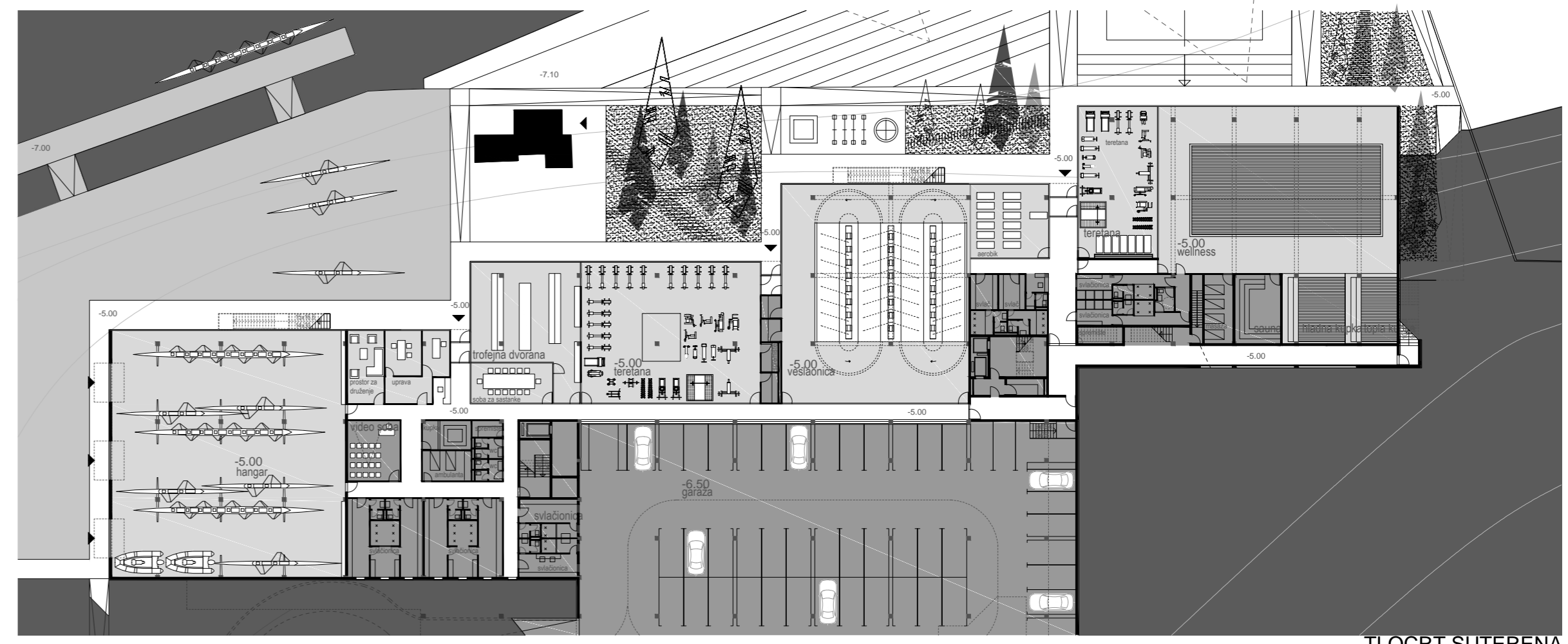
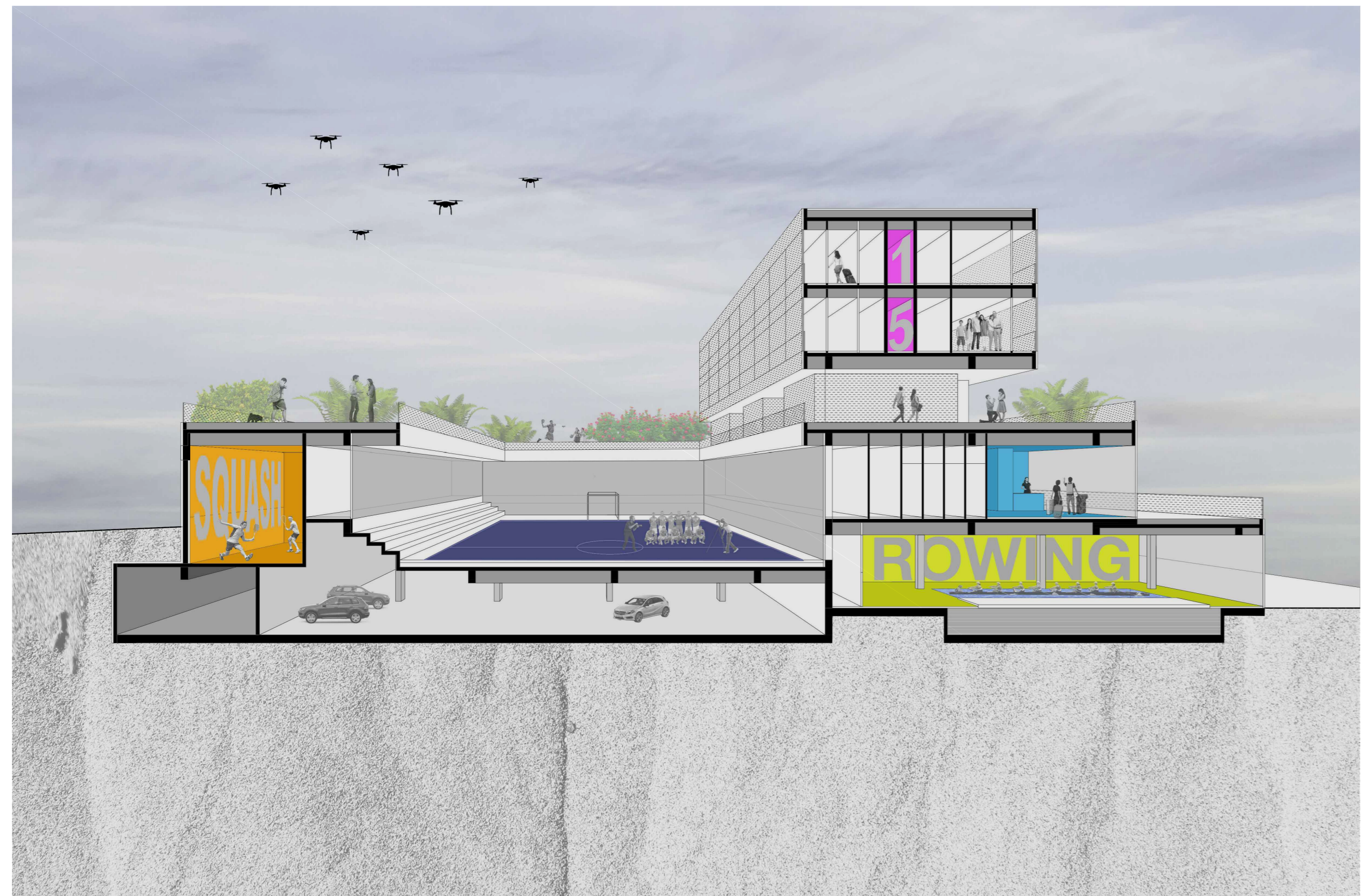
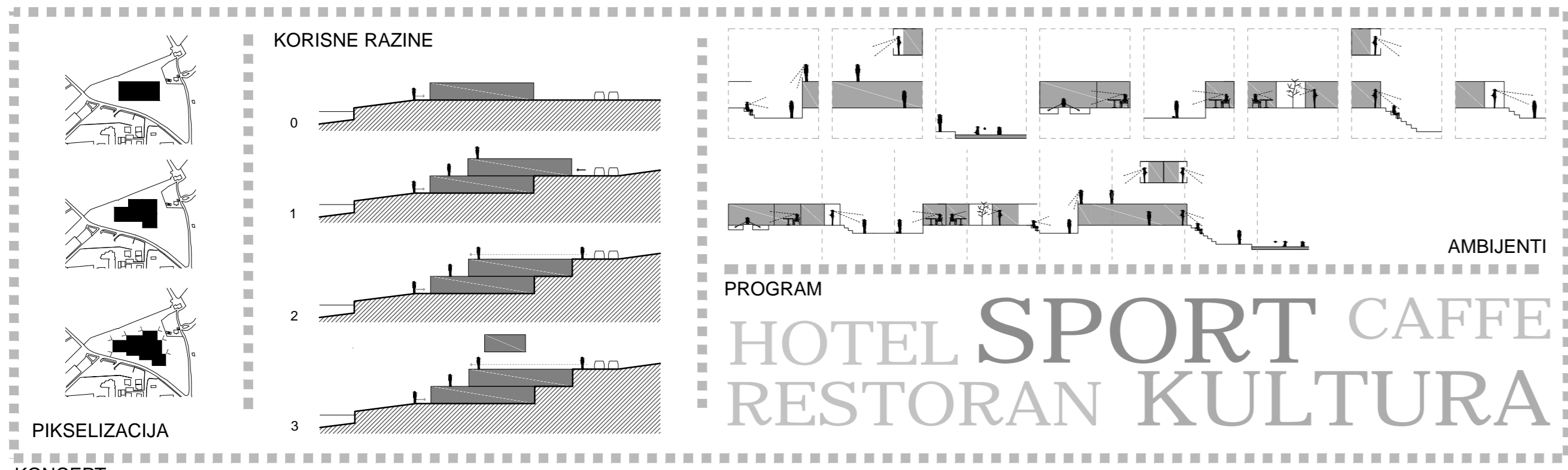

IME I PREZIME
NASLOV DIPLOMSKOG RADA
AKADEMSKA GODINA
MENTOR
KOMENTOR
KONZULTANT

IVAN PETRIČEVIĆ
KAMPUS SPINUT
2016 / 2017
Doc.art. TOMA PLEJIĆ
Izv.prof.dr.sc. NIKŠA JAJAC
Prof.dr.sc. NIKOLINA ŽIVALJIĆ

Zona obuhvata nalazi se na Spinutu u Splitu. Graniči sa zonama potpuno različitih karaktera i namjena (sport/rekreacija/stanovanje/obrazovanje). Različiti karakteri zona za posljedicu imaju i različite korisnike (sportaši, rekreativci, kupaci, studenti, stariji stanovnici i drugi.) Povijesni razvoj možemo pratiti još od antičkih vremena kada je na ovoj lokaciji nalazila pomorska luka, a dokaz za to su pronađene amfore te drveni piloni. Sport kao važna sastavnica u identitetu grada nositelj je programa koji sadrži i muzej antičke, hotel te ugostiteljske sadržaje. Kuća je koncipirana na mreži "ulica" bez jasne hijerarhije koje prolaze kroz različite ambijente te se nastavljaju i na eksterijer, ostvarujući vizualnu i fizičku interakciju različitih korisnika. Jedan od ciljeva projekta je maksimizacija društvene koristi, uz zadržavanje privatnik korisnika (trenutno VK Gusar), tako da je veliki dio parcele ostavljen na javno korištenje.

