

# Montessori dječji vrtić

---

**Dujmović, Vlatka**

**Supplement / Prilog**

*Publication year / Godina izdavanja:* **2018**

*Permanent link / Trajna poveznica:* <https://urn.nsk.hr/urn:nbn:hr:123:074207>

*Rights / Prava:* [In copyright](#)/[Zaštićeno autorskim pravom.](#)

*Download date / Datum preuzimanja:* **2025-03-03**



*Repository / Repozitorij:*

[FCEAG Repository - Repository of the Faculty of Civil Engineering, Architecture and Geodesy, University of Split](#)



UNIVERSITY OF SPLIT

  
DIGITALNI AKADEMSKI ARHIVI I REPOZITORIJI

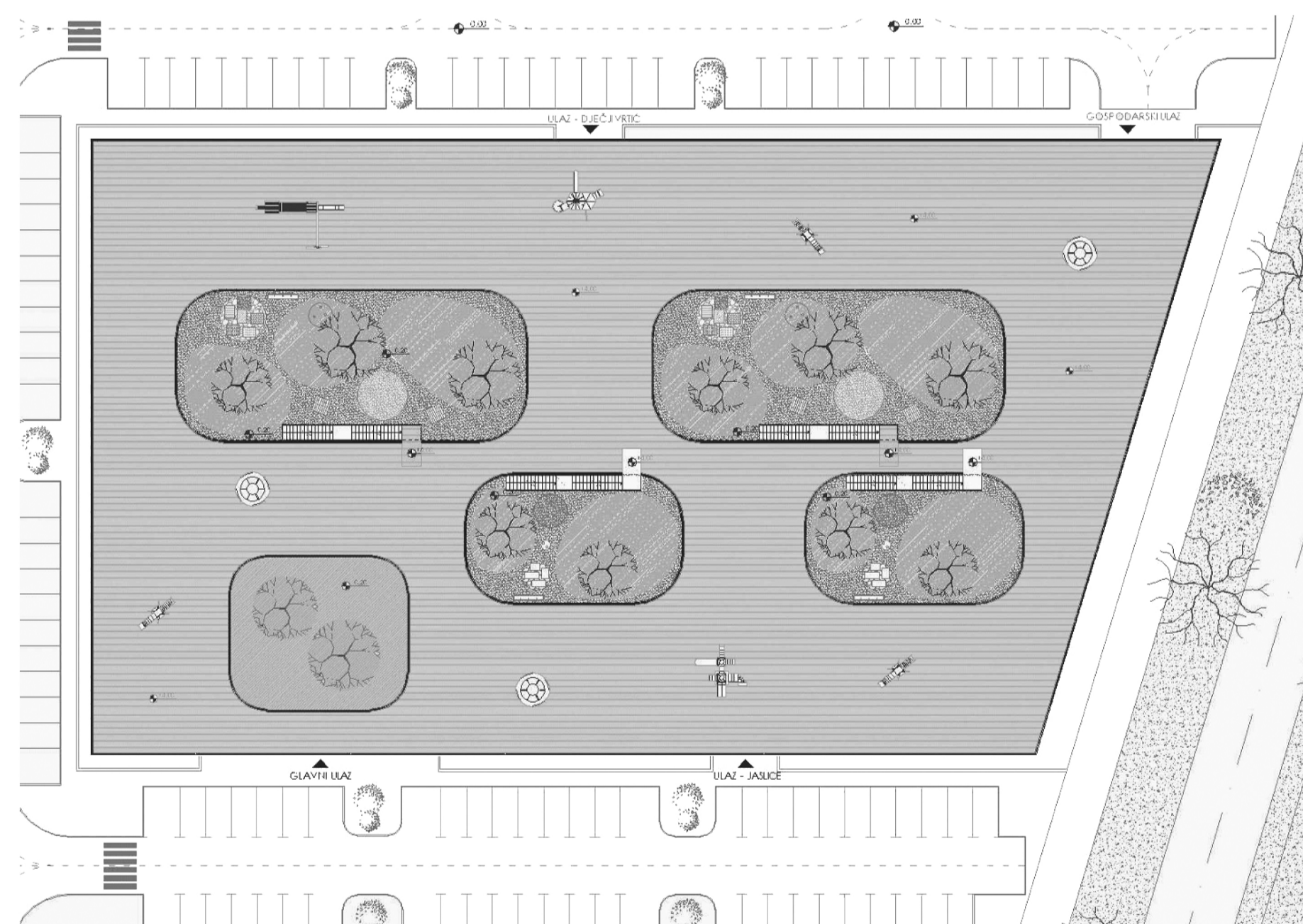
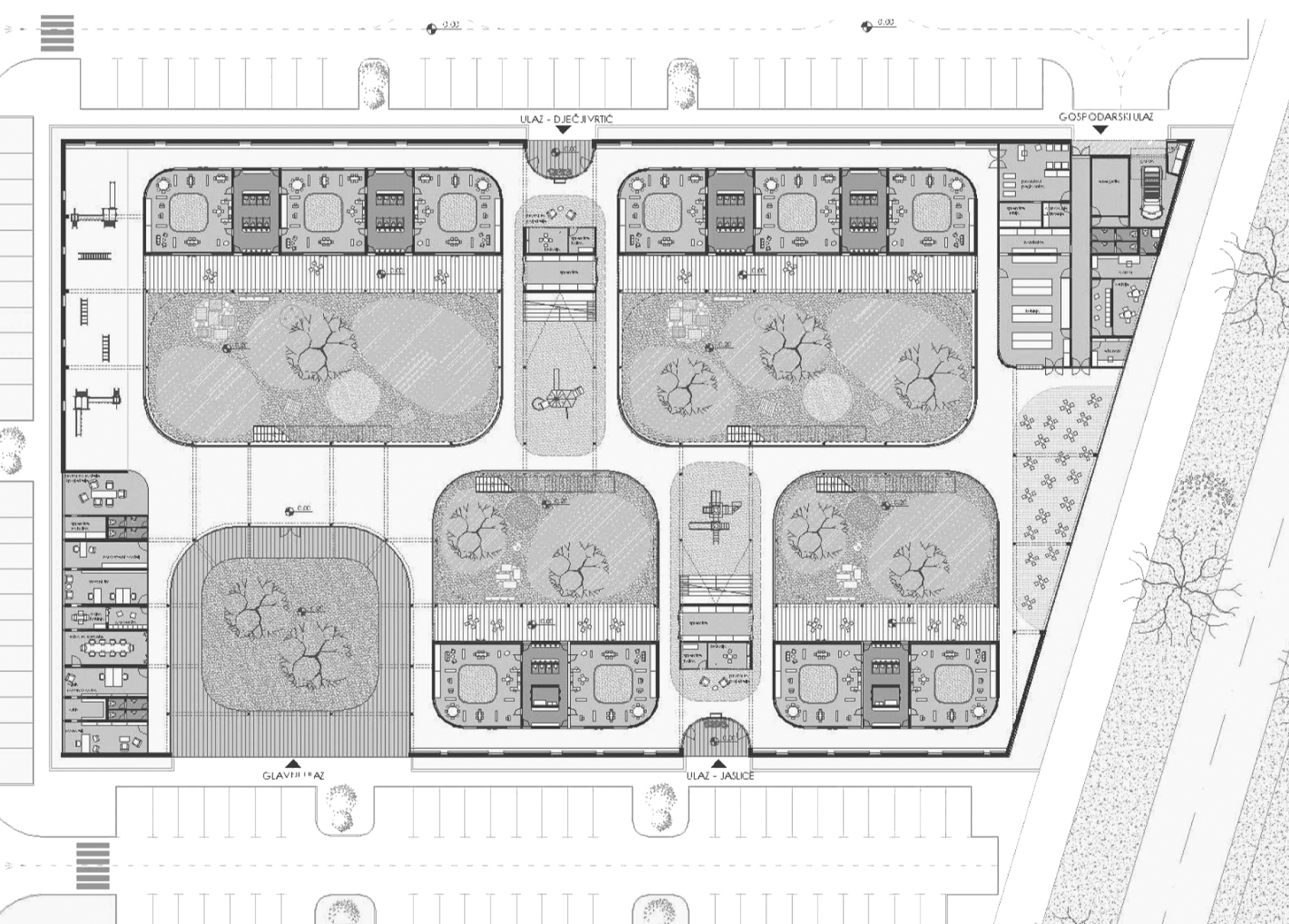
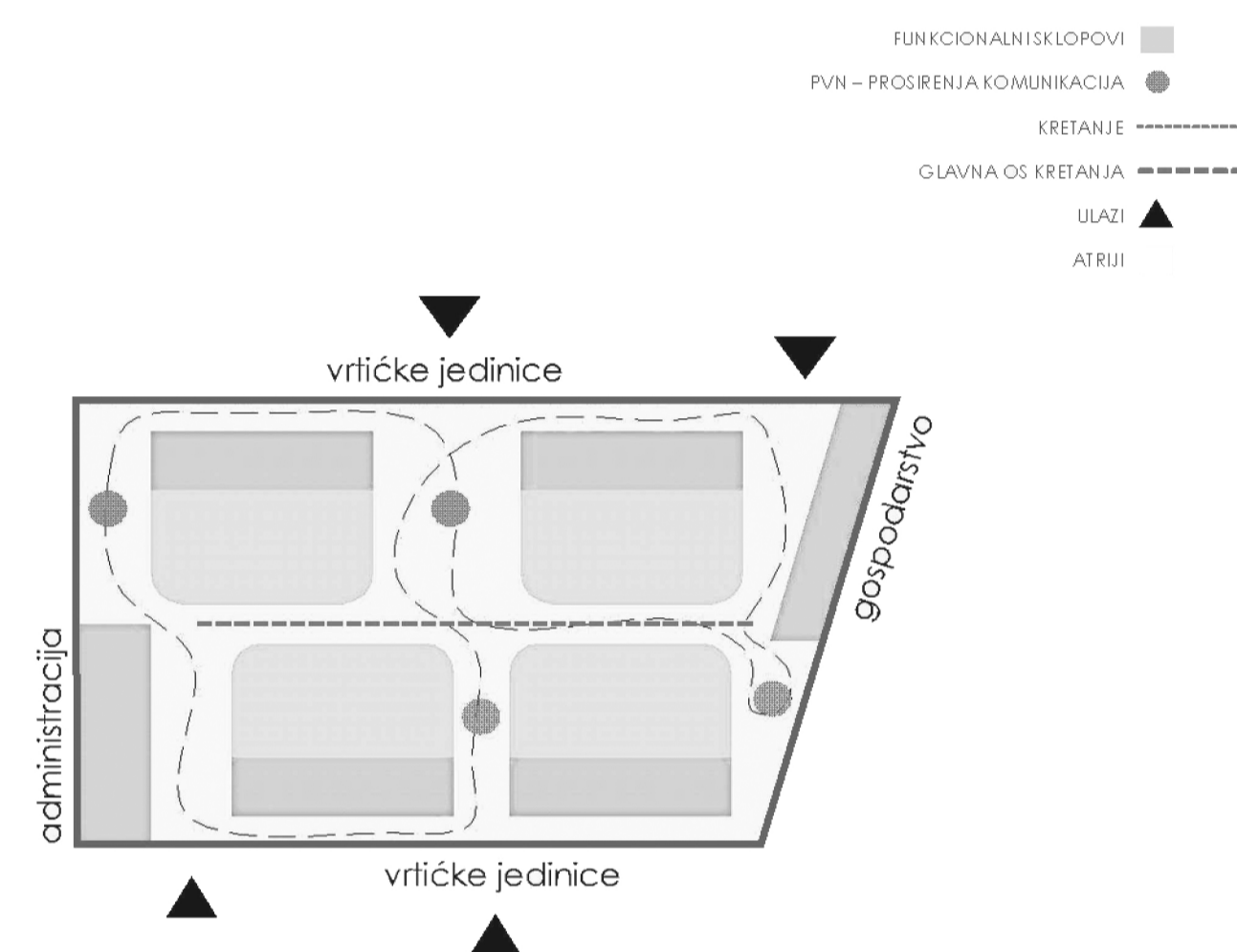
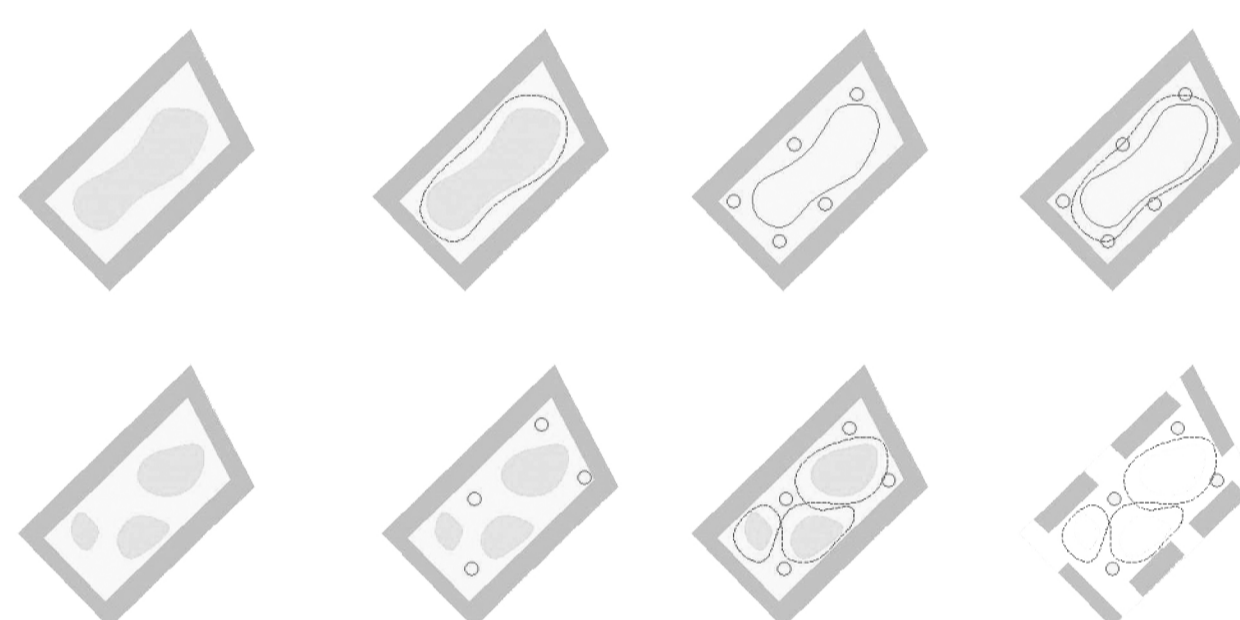
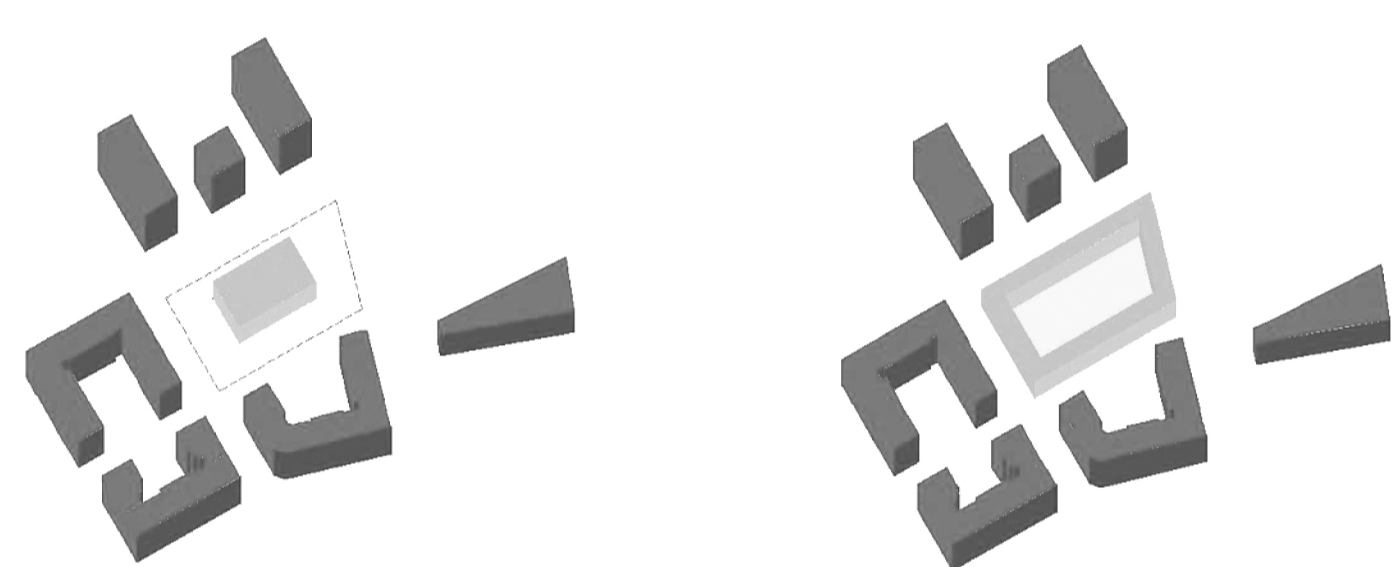
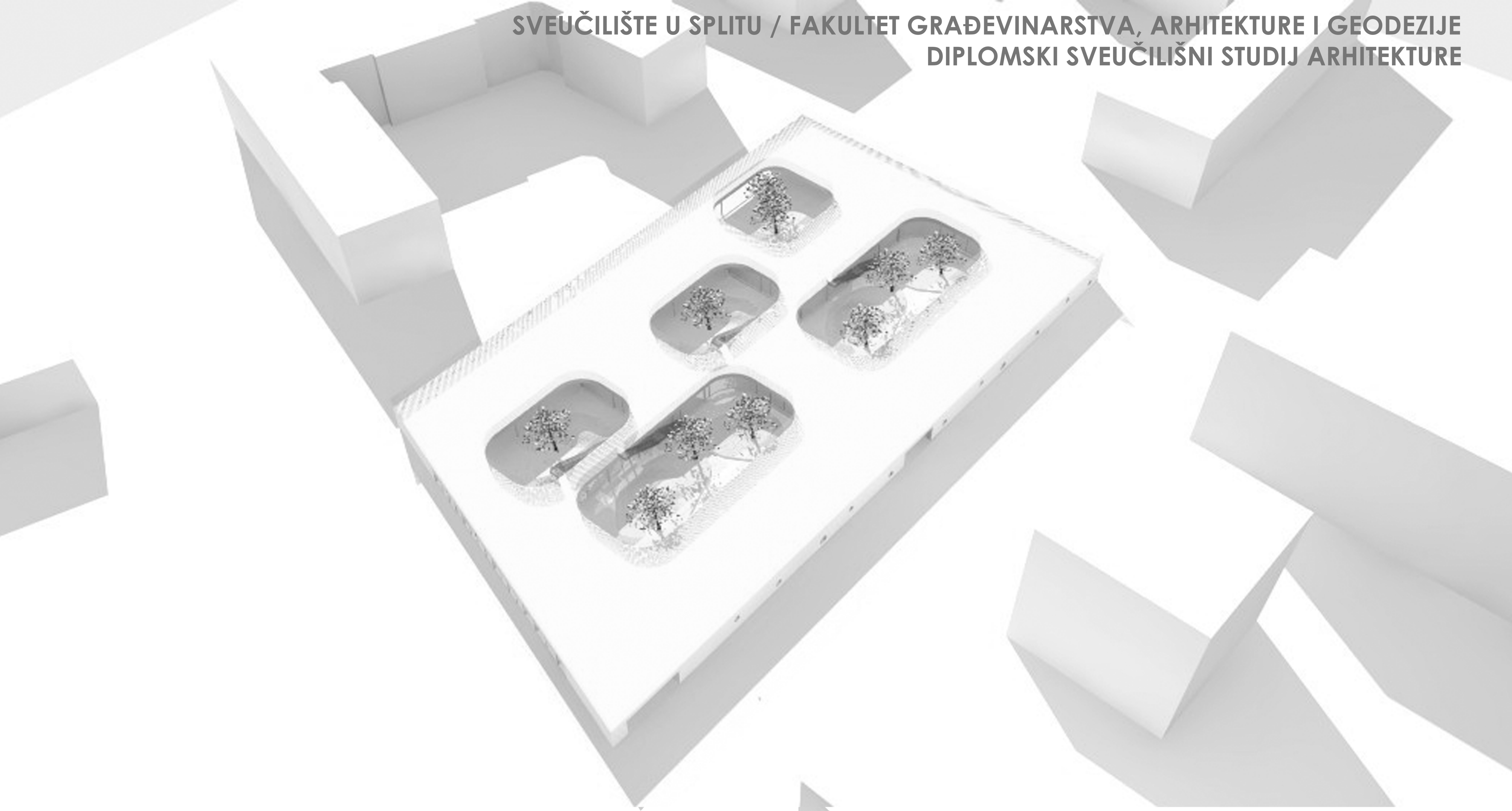

IME I PREZIME  
NASLOV DIPLOMSKOG RADA  
AKADEMSKA GODINA  
MENTOR  
KOMENTOR  
KONZULTANT

Vlatka Dujmović  
Montessori dječji vrtić  
2017 / 2018  
prof. Ante Kuzmanić, dipl. ing. arh  
dr.sc. Mirjana Šagud  
doc. dr.sc. Nikolina Živaljić

Prostor zgrade je inspiriran određenim ključnim značajkama odgojno - obrazovne Montessori koncepcije. Zgrada je prizemnica, introvertiranog karaktera, definirana atrijima koji su ujedno i dvorišni prostori vrtića. Prostorno je podjeljena na administracijski i gospodarski sklo te četiri sklopa vrtičkih jedinica (šest za dobne skupine od 3-6 godina, 4 za dobne skupine o 0-3 godine). Prostor između atrija je prostor komunikacija i prostor više namjena fragmentiran prema aktivnostima na prostor cijelog vrtića. Atriji su integrirani s vrtičkim sklopovima i čine zasebne "paviljonske" cjeline. Vrtić ima tri razine prostora za istraživanje i igru - prvo je unutarnji prostor definiran atrijima, druga razina su sami atriji - natkrivene terase i dvorišta i treća je prohodni krov - vanjsko zajedničko igraliste vrtića.

