

Dječji vrtić u Kaštel Lukšiću

Maleć, Ivana

Supplement / Prilog

Publication year / Godina izdavanja: **2018**

Permanent link / Trajna poveznica: <https://urn.nsk.hr/urn:nbn:hr:123:430323>

Rights / Prava: [In copyright](#)/[Zaštićeno autorskim pravom.](#)

Download date / Datum preuzimanja: **2025-01-05**



Repository / Repozitorij:

[FCEAG Repository - Repository of the Faculty of Civil Engineering, Architecture and Geodesy, University of Split](#)



UNIVERSITY OF SPLIT

DIGITALNI AKADEMSKI ARHIVI I REPOZITORIJI

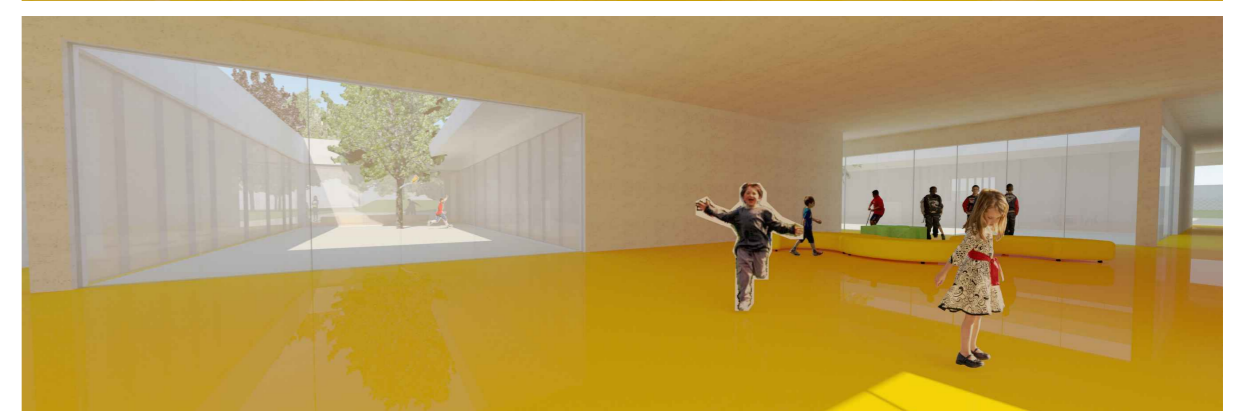
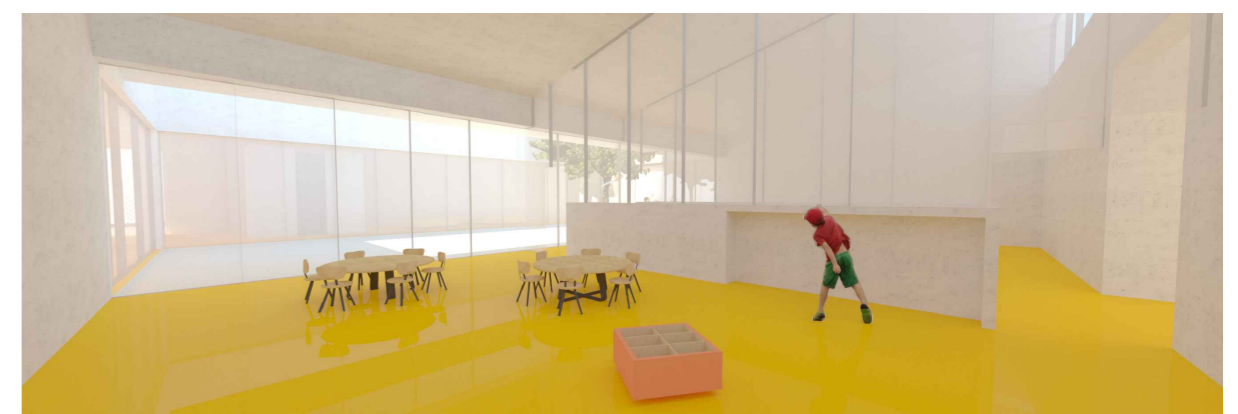
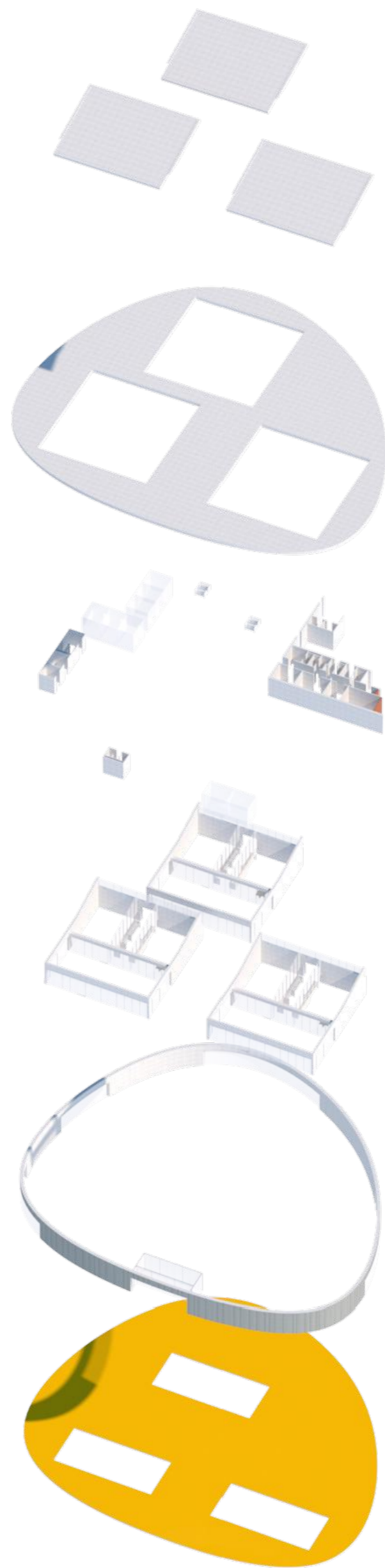
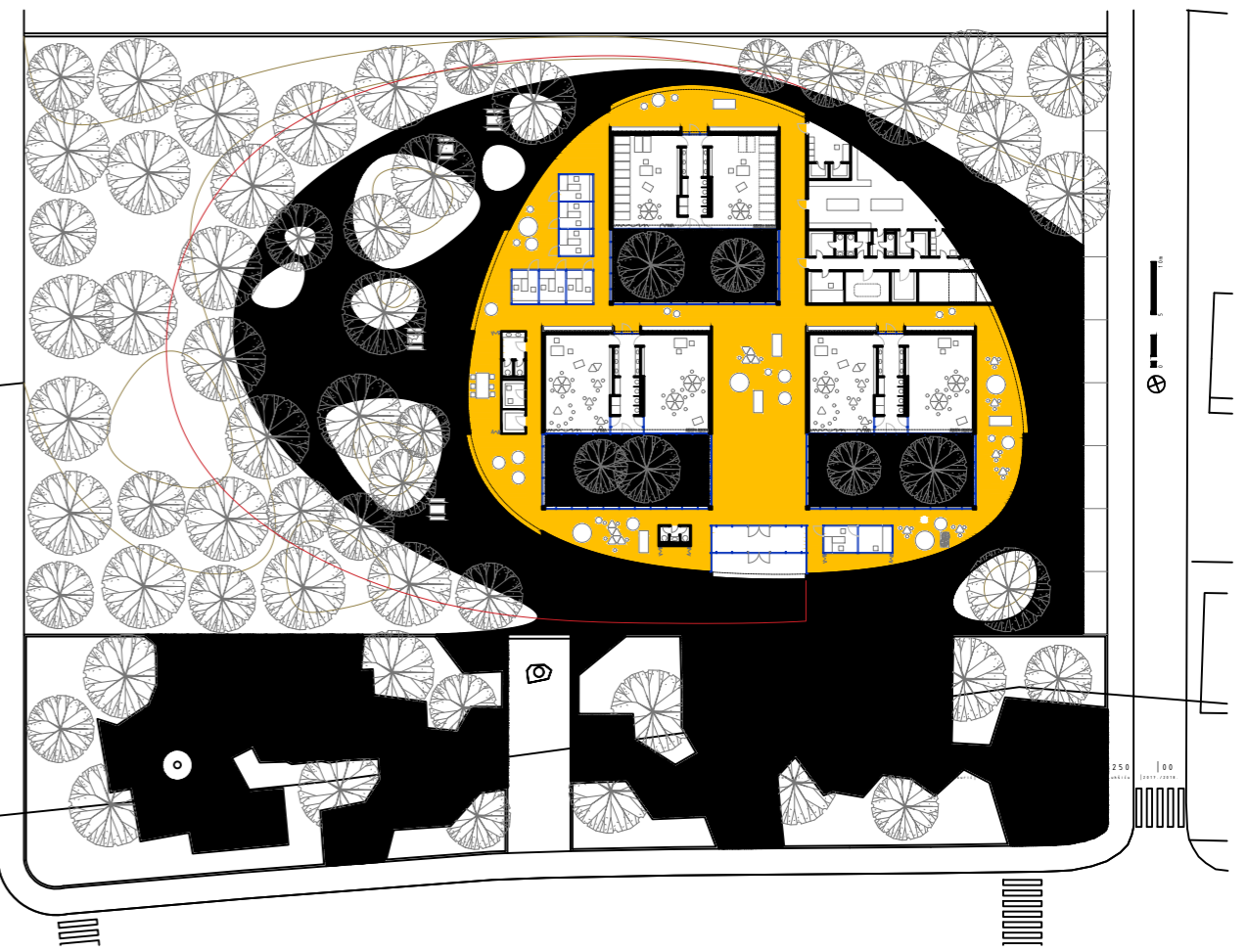
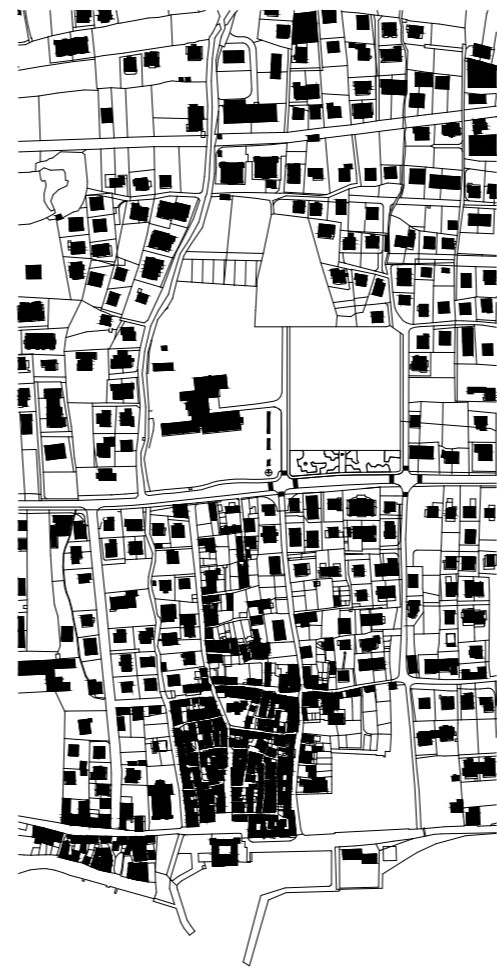
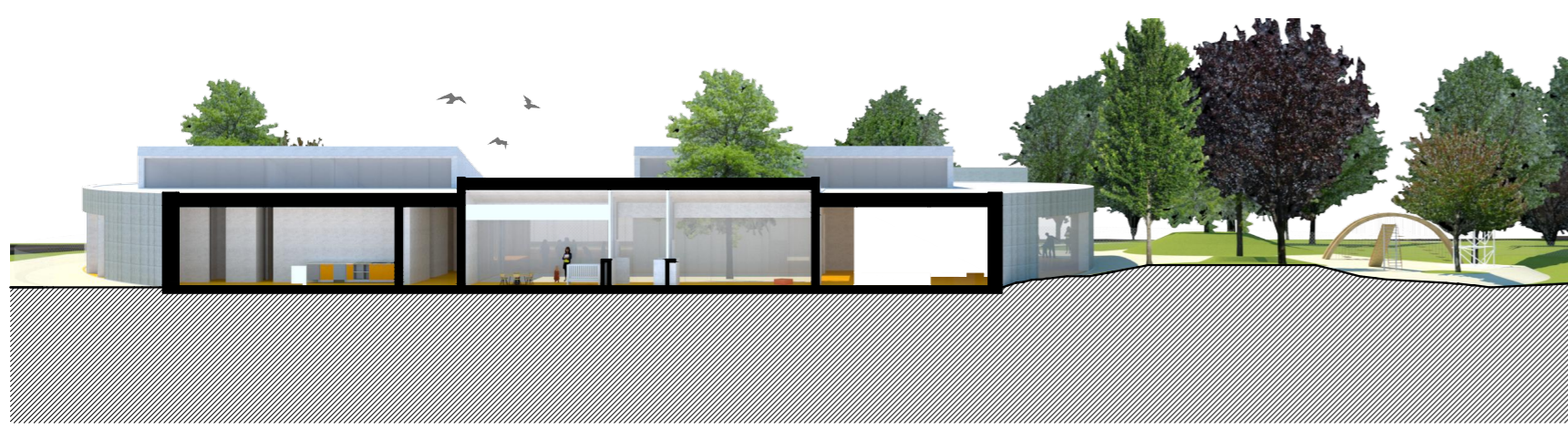
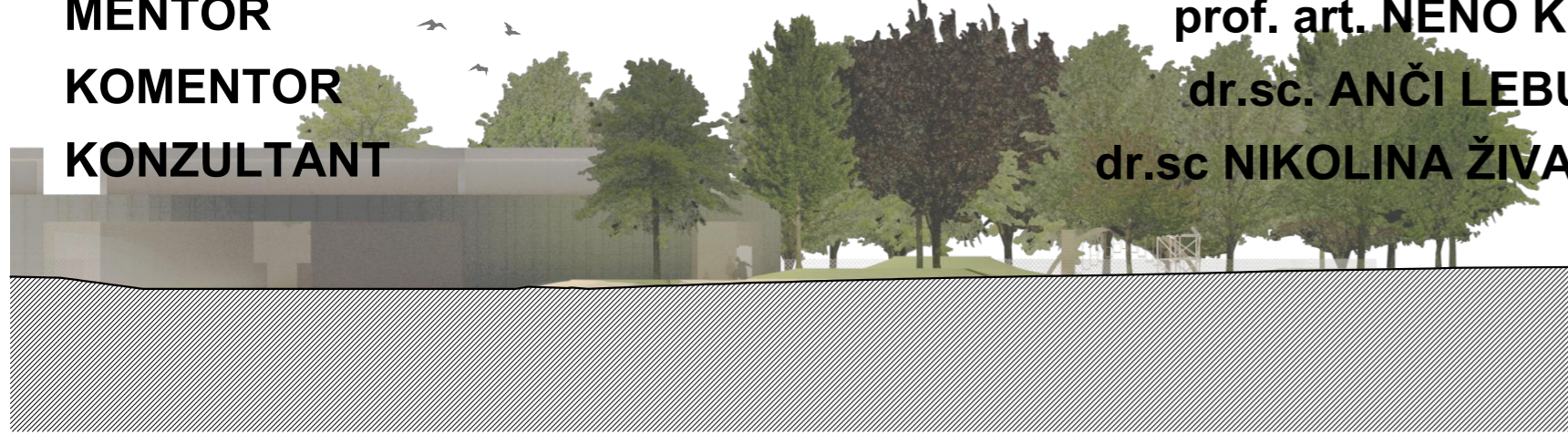
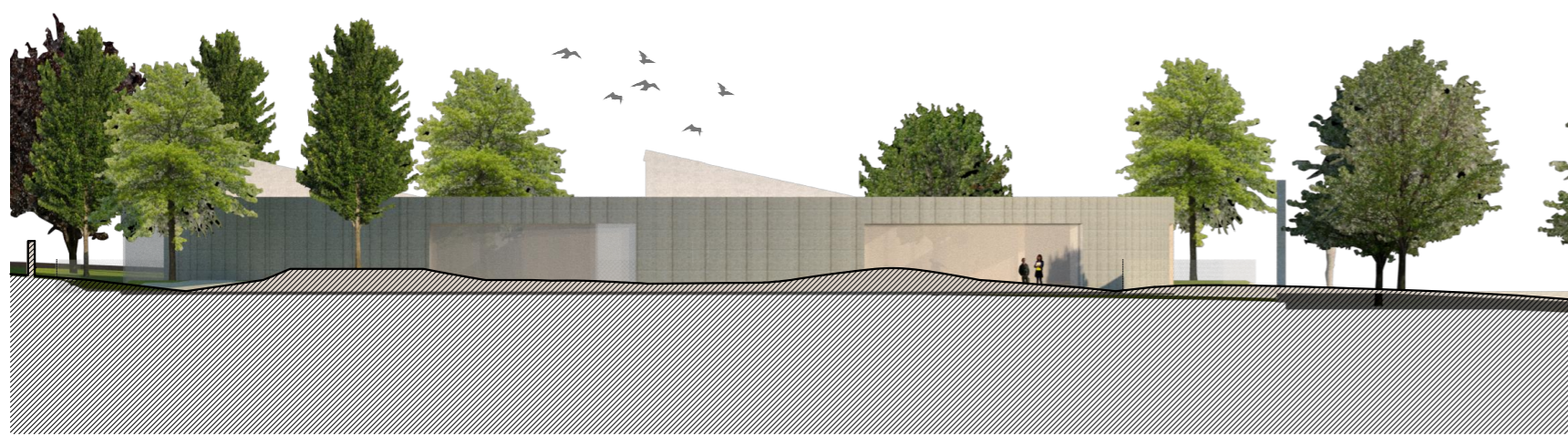
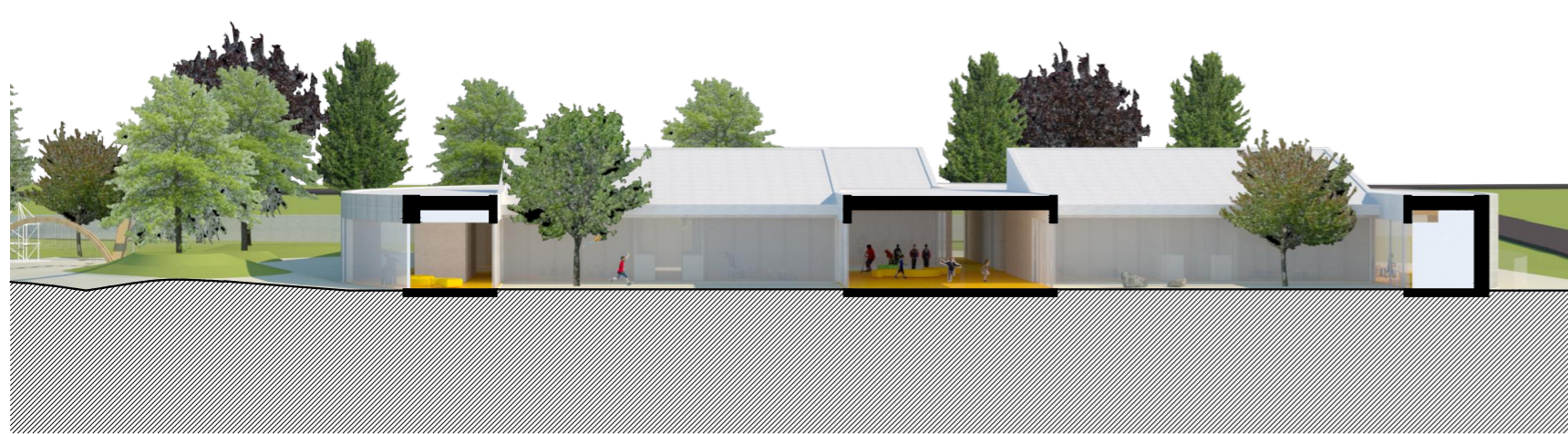
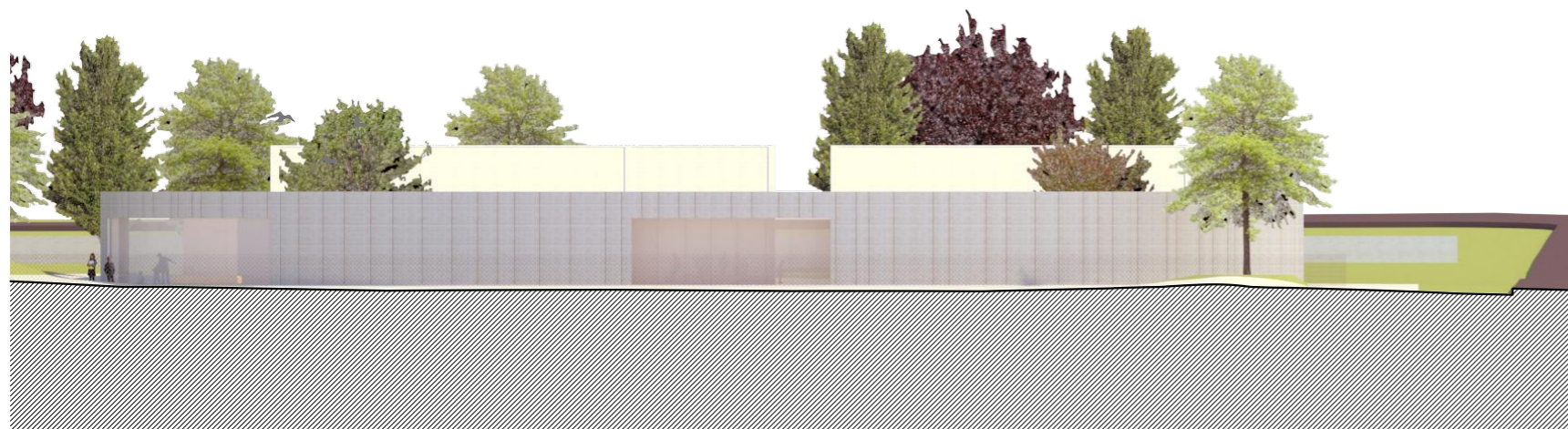
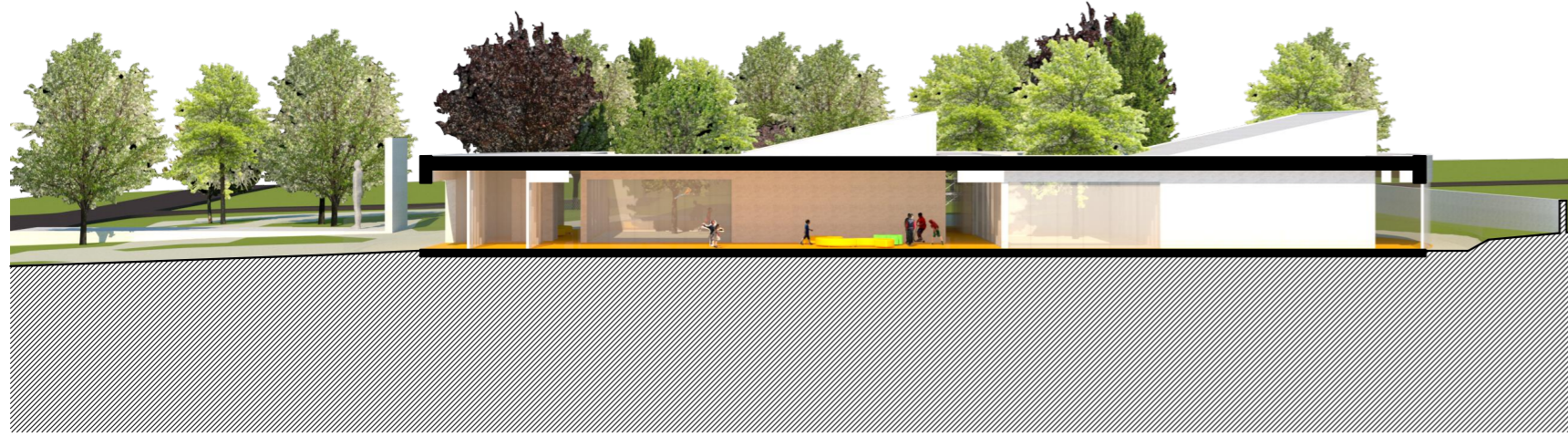
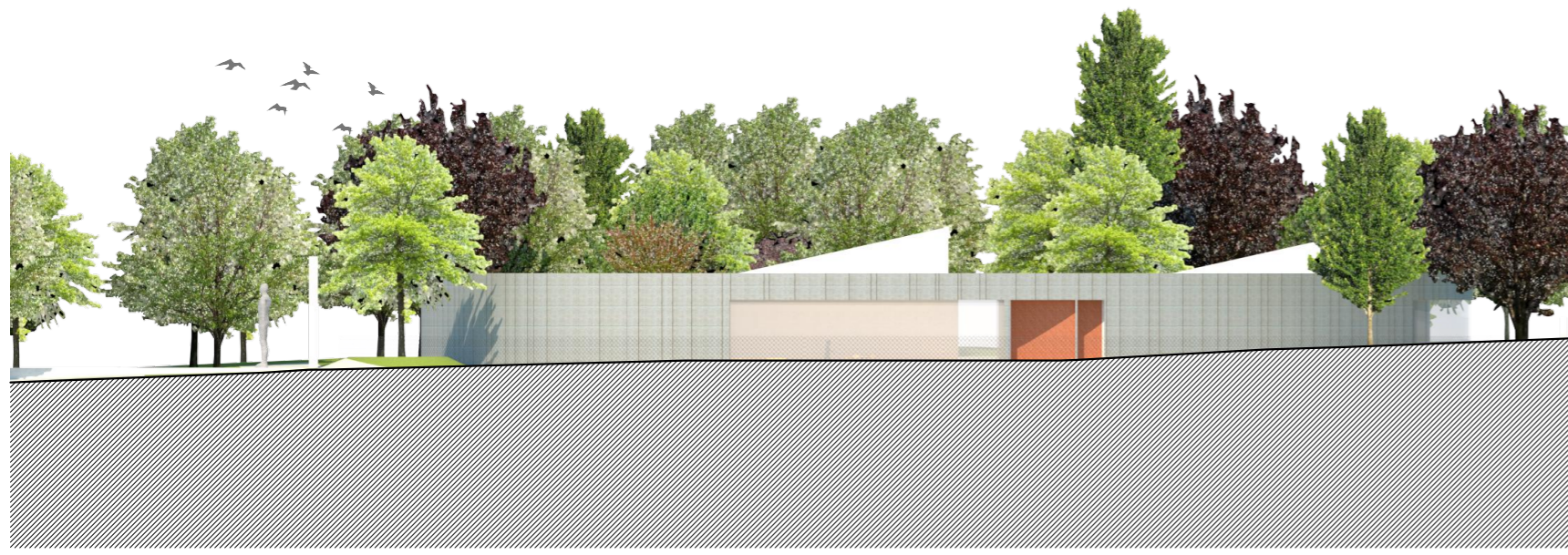

Kontekst u kojem dominiraju obiteljske kuće nije mogao nametnuti oblik građevini. Ono što prepoznajem kao bitan faktor je zelena zona uz cestu i osnovnu školu, koju odlučujem proširiti i na parcelu vrtića. Vrtić stoga zamišljam kao svojevrsni paviljon utopljen u gusto zelenilo, koje između ostalog služi i kao zaštita od buke i prašine s ceste.

U preostalom slobodnom dijelu obuhvata, sjeverno od same parcele predviđam značajniju izgradnju u budućnosti, stoga se opredjeljujem za prizemnu građevnu koja bi se utopila u zelenilo te ne bi zaklanjala pogled na jug. Drugi razlog je što su prizemne građevine idealne za vrtić.

Unutarnja koncepcija zamišljena je kao grad ili selo u malom, s ulicama-hodnicima, dvoranom-trgom, vrtićkim jedinicama-kućama s vlastitim dvorištem, te raznim servisnim prostorima raspoređenim unutar kuće-grada. Po uzoru na primitivna naselja, meko oblikovan vanjski zid-bedem obavija cijelu strukturu i u kombinaciji s ortogonalnim unutarnjim uređenjem stvara raznolike prostore, idealne za igru i istraživanje.

IME I PREZIME

NASLOV DIPLOMSKOG RADA

AKADEMSKA GODINA

MENTOR

KOMENTOR

KONZULTANT

IVANA MALEĆ

DJEČJI VRTIĆ U KAŠTEL LUKŠIĆU

2017/2018

prof. art. NENO KEZIĆ

dr.sc. ANČI LEBURIĆ

dr.sc. NIKOLINA ŽIVALJIĆ

