

# Dječji vrtić u Kaštel Lukšiću

---

**Maleć, Ivana**

**Supplement / Prilog**

*Publication year / Godina izdavanja:* **2018**

*Permanent link / Trajna poveznica:* <https://urn.nsk.hr/urn:nbn:hr:123:430323>

*Rights / Prava:* [In copyright](#)/[Zaštićeno autorskim pravom.](#)

*Download date / Datum preuzimanja:* **2025-01-05**



*Repository / Repozitorij:*

[FCEAG Repository - Repository of the Faculty of Civil Engineering, Architecture and Geodesy, University of Split](#)

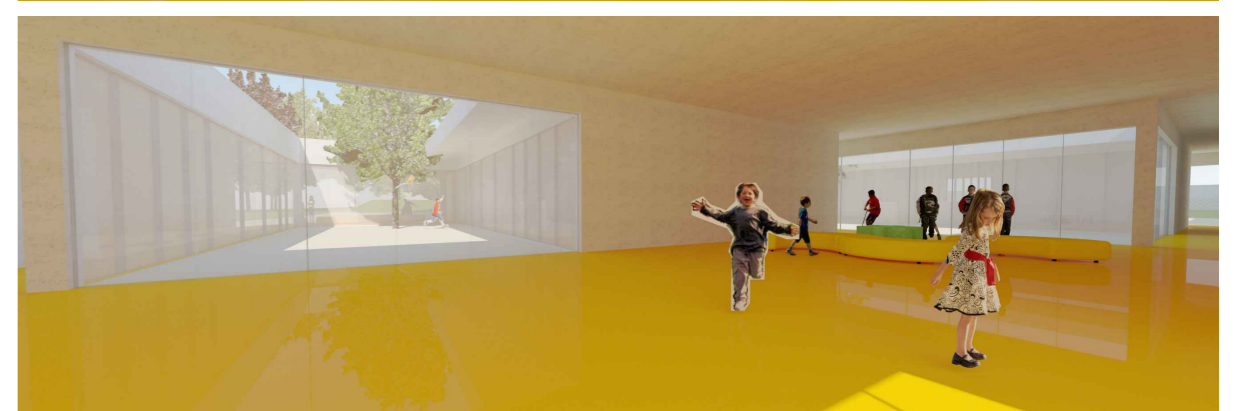
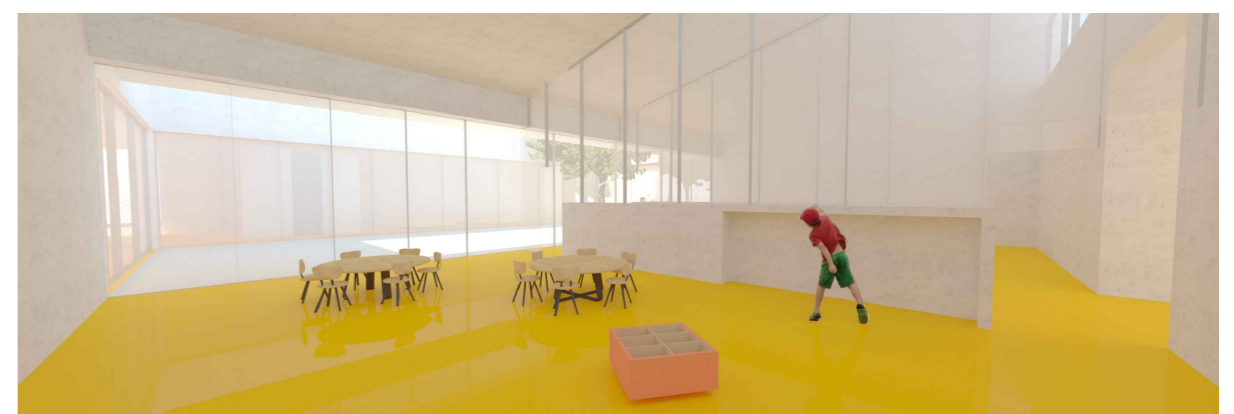
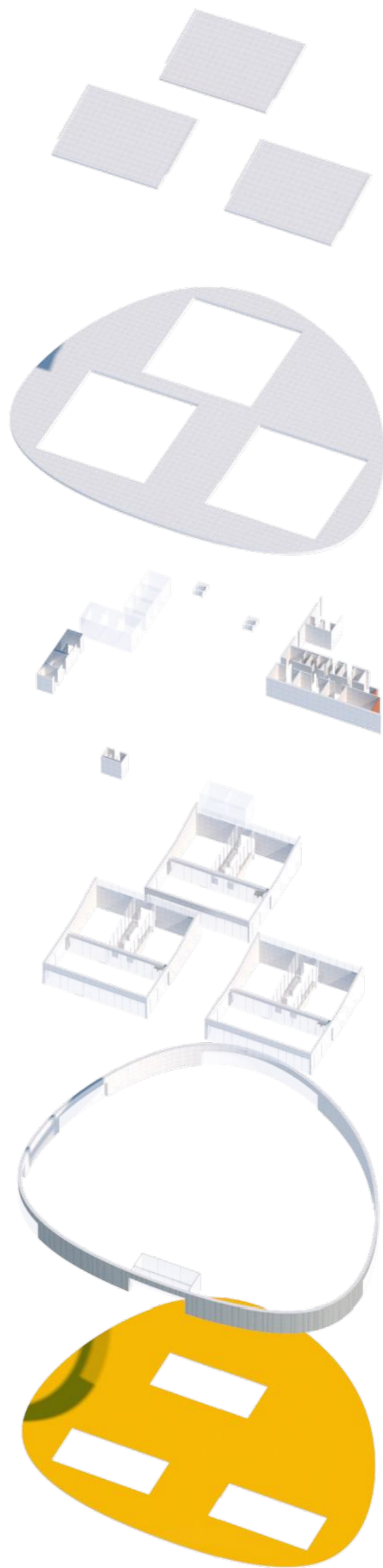
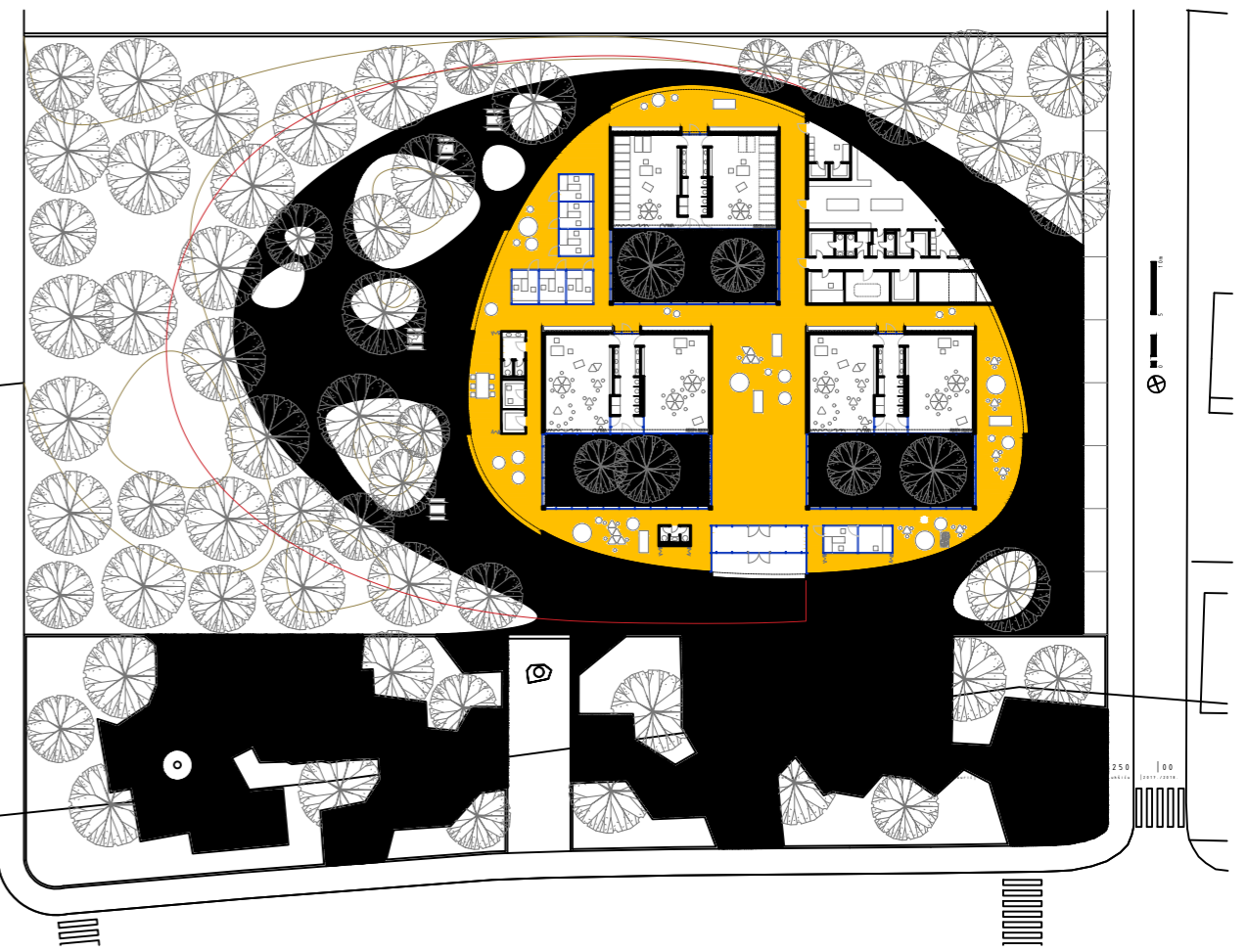
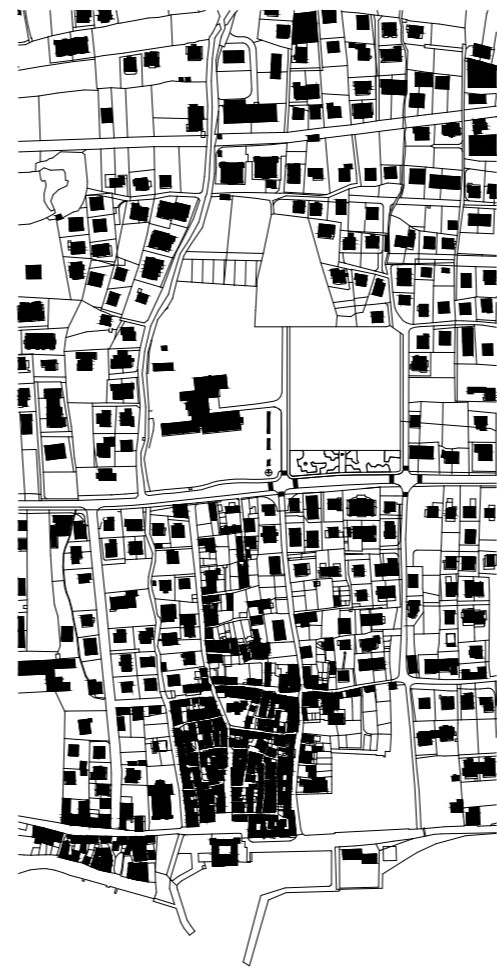
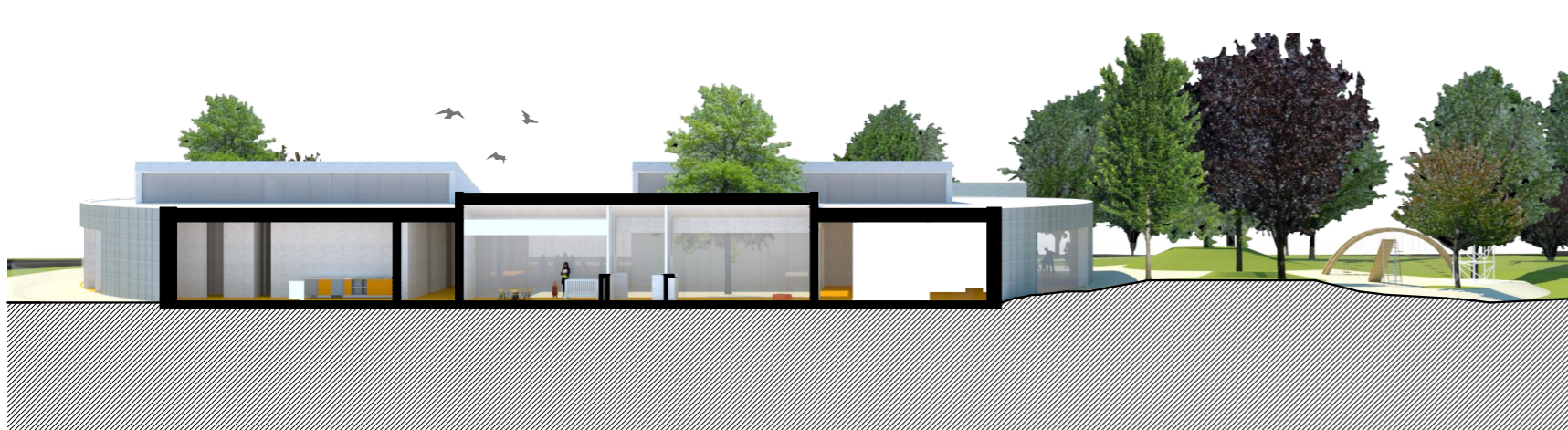
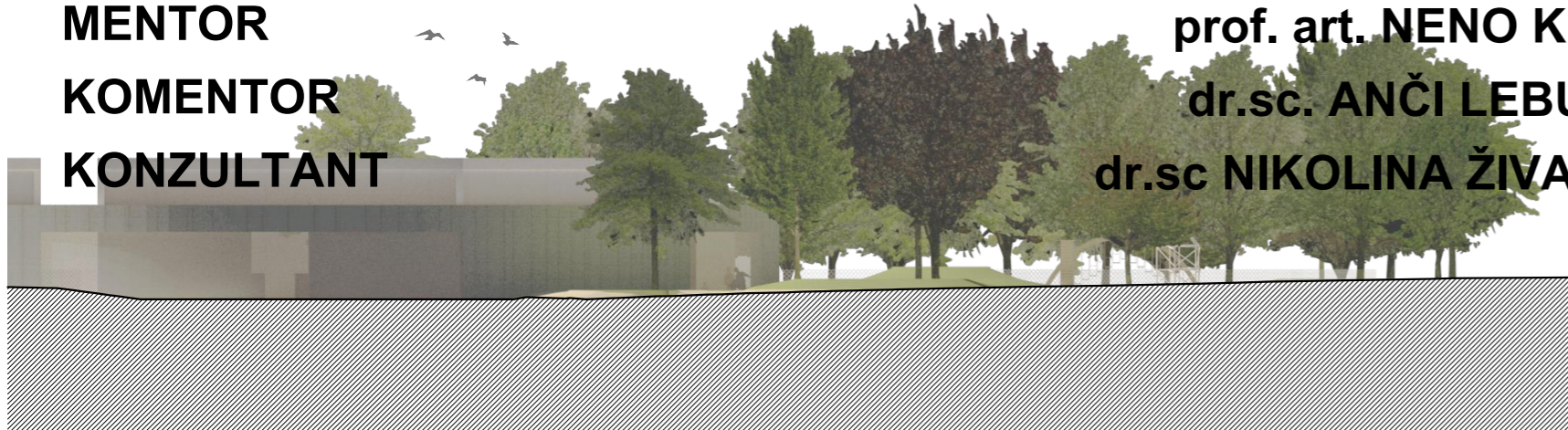
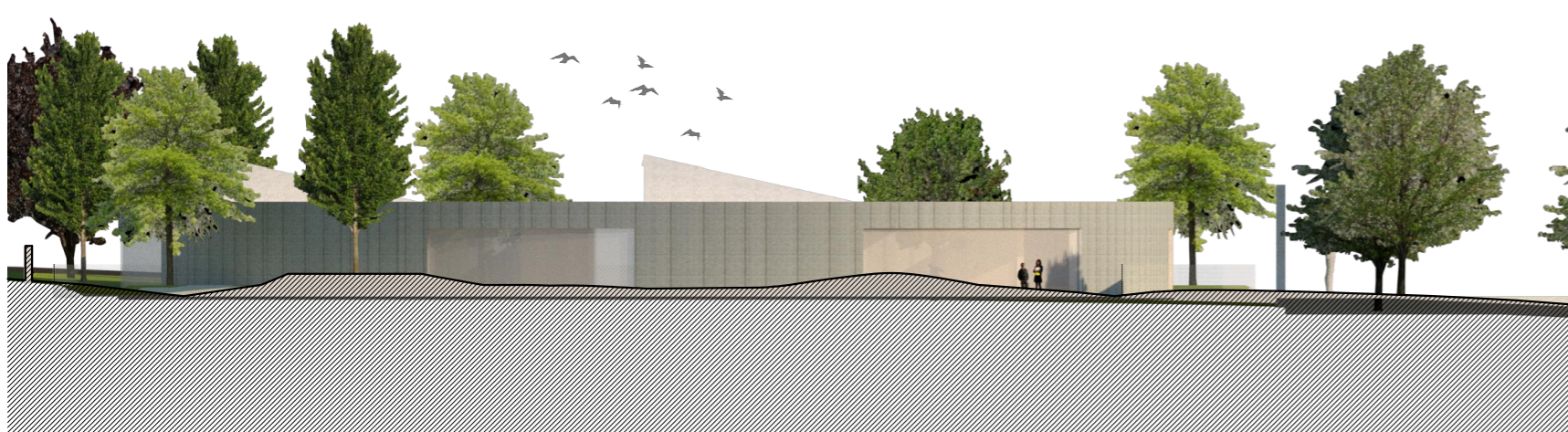
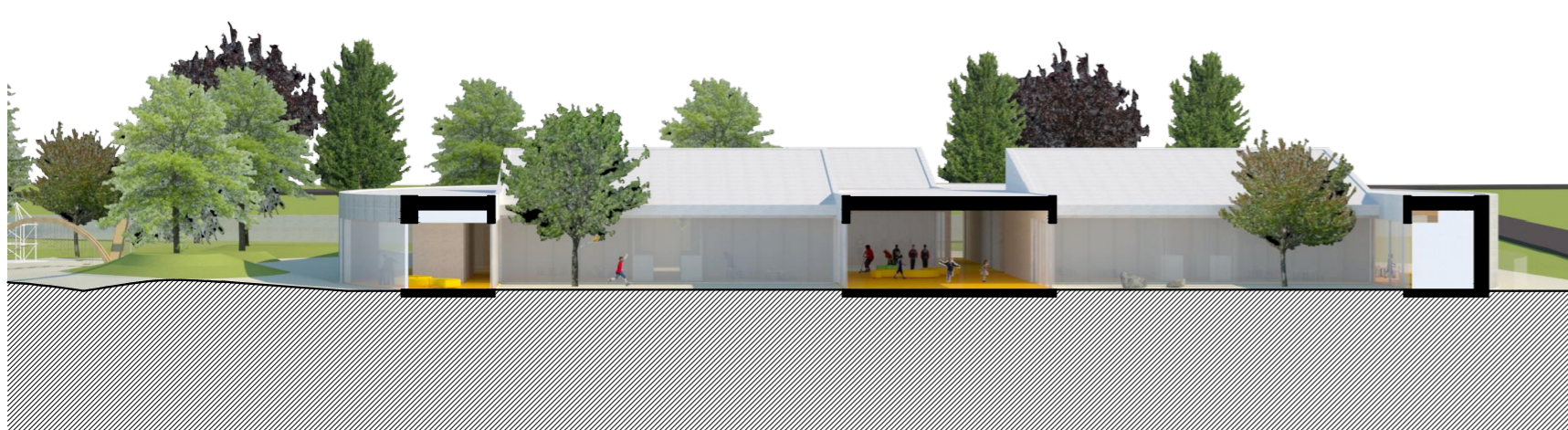
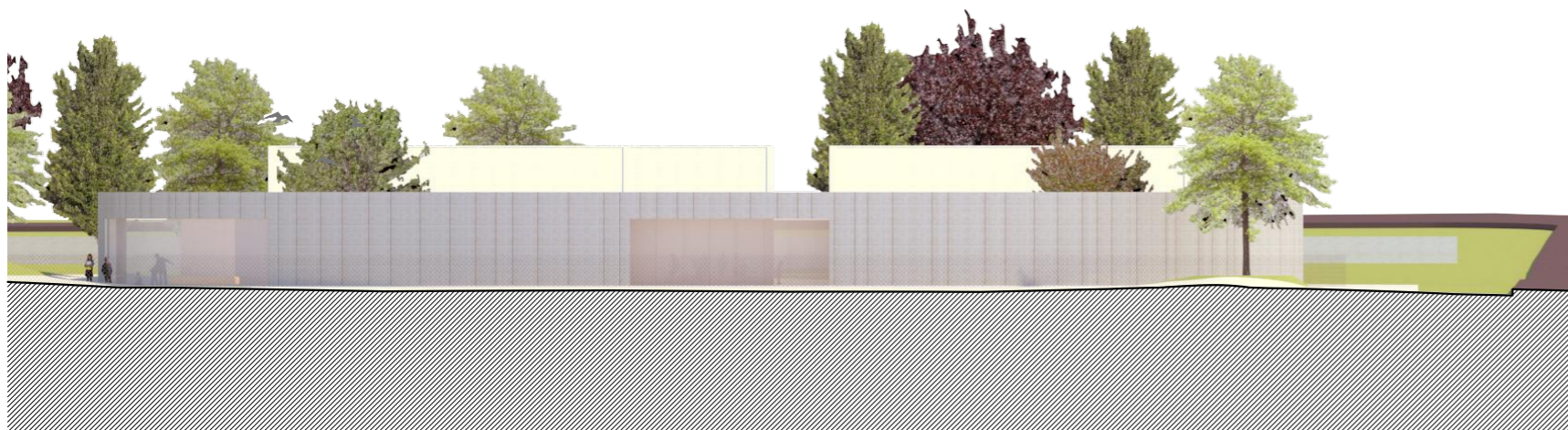
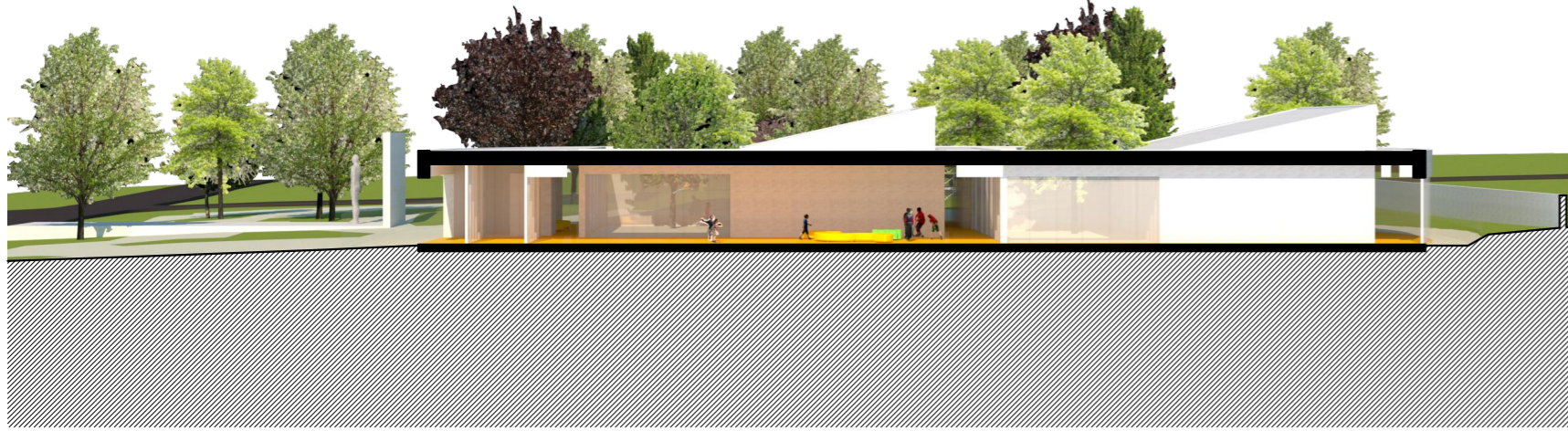
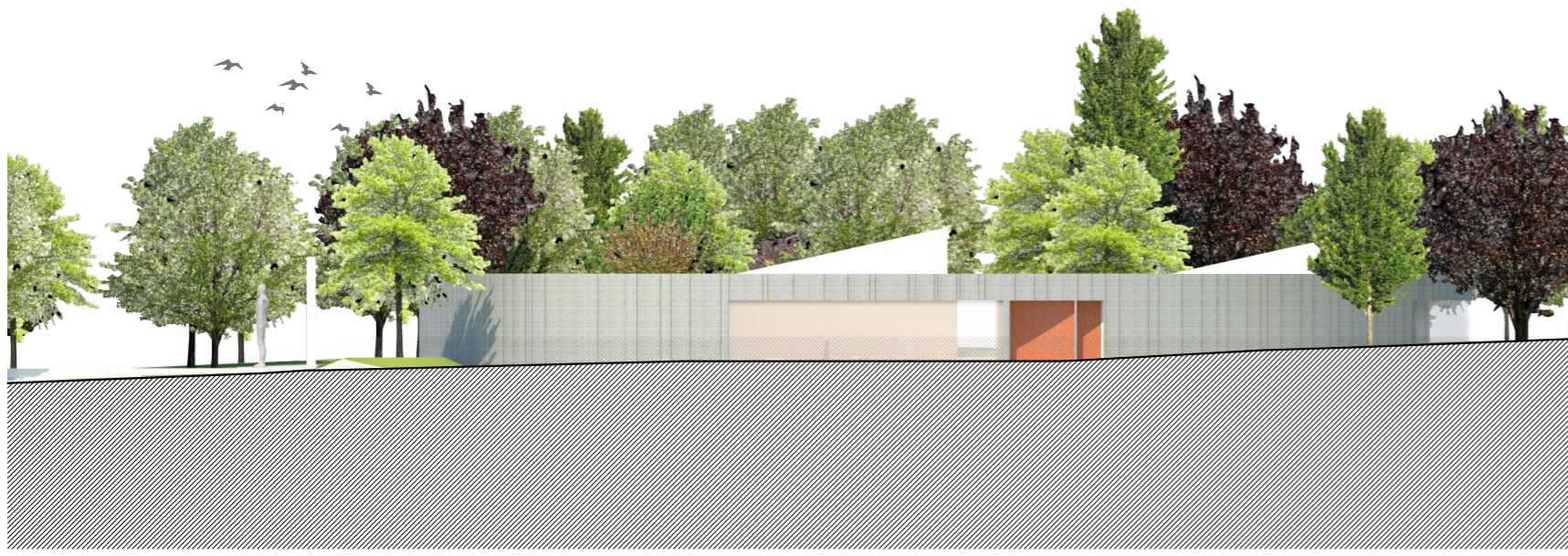

**IME I PREZIME**

**NASLOV DIPLOMSKOG RADA**

**AKADEMSKA GODINA**

**MENTOR**

**KOMENTOR**

**KONZULTANT**

**IVANA MALEĆ**

**DJEČJI VRTIĆ U KAŠTEL LUKŠIĆU**

**2017/2018**

**prof. art. NENO KEZIĆ**

**dr.sc. ANČI LEBURIĆ**

**dr.sc. NIKOLINA ŽIVALJIĆ**

Kontekst u kojem dominiraju obiteljske kuće nije mogao nametnuti oblik građevini. Ono što prepoznajem kao bitan faktor je zelena zona uz cestu i osnovnu školu, koju odlučujem proširiti i na parcelu vrtića. Vrtić stoga zamišljam kao svojevrsni paviljon utopljen u gusto zelenilo, koje između ostalog služi i kao zaštita od buke i prašine s ceste.

U preostalom slobodnom dijelu obuhvata, sjeverno od same parcele predviđam značajniju izgradnju u budućnosti, stoga se opredjeljujem za prizemnu građevnu koja bi se utopila u zelenilo te ne bi zaklanjala pogled na jug. Drugi razlog je što su prizemne građevine idealne za vrtić.

Unutarnja koncepcija zamišljena je kao grad ili selo u malom, s ulicama-hodnicima, dvoranom-trgom, vrtićkim jedinicama-kućama s vlastitim dvorištem, te raznim servisnim prostorima raspoređenim unutar kuće-grada. Po uzoru na primitivna naselja, meko oblikovan vanjski zid-bedem obavija cijelu strukturu i u kombinaciji s ortogonalnim unutarnjim uređenjem stvara raznolike prostore, idealne za igru i istraživanje.

