

# Kulturno-turistički centar, Kuna

---

**Tomelić, Emanuela**

**Supplement / Prilog**

*Publication year / Godina izdavanja:* **2018**

*Permanent link / Trajna poveznica:* <https://urn.nsk.hr/urn:nbn:hr:123:582034>

*Rights / Prava:* [In copyright](#)/[Zaštićeno autorskim pravom.](#)

*Download date / Datum preuzimanja:* **2025-02-10**



*Repository / Repozitorij:*

[FCEAG Repository - Repository of the Faculty of Civil Engineering, Architecture and Geodesy, University of Split](#)



UNIVERSITY OF SPLIT

dabar

DIGITALNI AKADEMSKI ARHIVI I REPOZITORIJI





### LOKACIJA

Odabrana lokacija nalazi se poviše mjesta Kuna Pelješka, na oko 390 m nadmorske visine. S istočne strane omeđena je brdom Rota dok sa zapadne strane nastavlja planinski lanac. S južne strane parcela ima pogled na Kunu i kunovsko polje dok se sa sjeverne strane otvara panoramski pogled na cijeli Malostonski zaljev.

Veličina područja je 45 ha. Udaljenost od mora je 1,4 km zračne linije, a cestom do uvale Crkvice 6 km. Zona je udaljena 4 km od glavne pelješke prometnice. Cijela zona u općinskom je vlasništvu i većim dijelom je pošumljena.

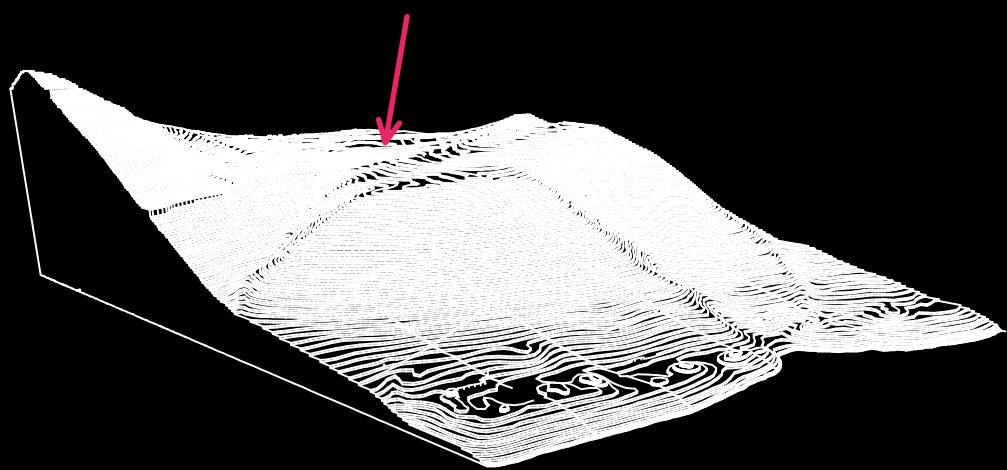

### KONCEPT

Linijom vizura i pogleda postavljam šetnicu, koja spaja sjeverni i južni vidikovac, te na sebe kači razne aktivnosti. Muzej i hotel spajaju se na šetnicu poput parazita. Objekti su katnostri P+1 i prate tipologiju susjednog naselja. U prizemlju se nalaze javni i društveni sadržaji koji se kače se na samu aktivnost šetnice. Na katovima se nalaze uređi (muzej) i spavaće sobe (hotel), sadržaji ograničenog pristupa kada izviruju poput ekstenzije samih brežuljaka, tako da iz određenih kutova u oku promatrača ostavija dojam prizemnice.

Zbog dvaju velikih susjednih planinskih lanaca koja su prirodne brane parcela je na udaru snažne bure i juga. Ukopavanjem prizemlja zajedno sa okolnom borovom šumom učinak vjetrova na parcelu sveden je na minimum.

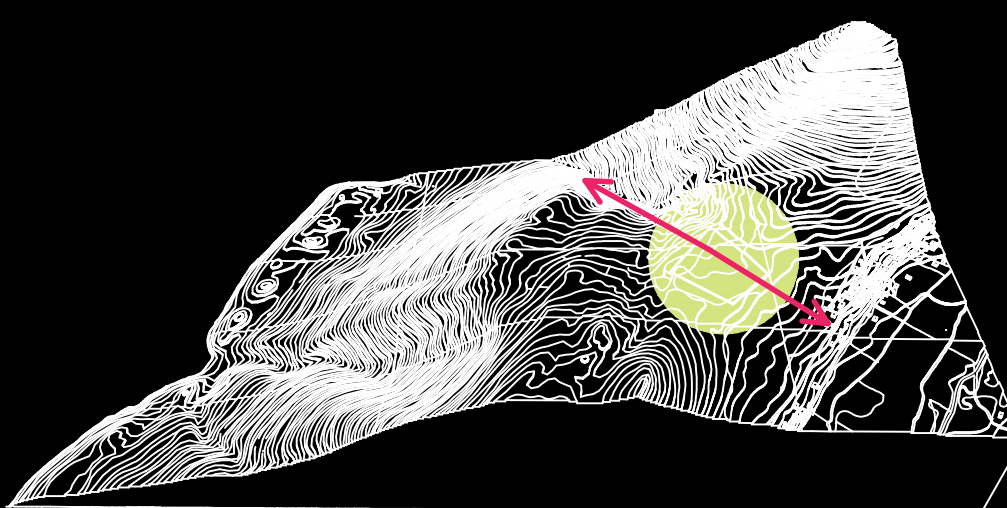

### KONSTRUKCIJA HOTELA

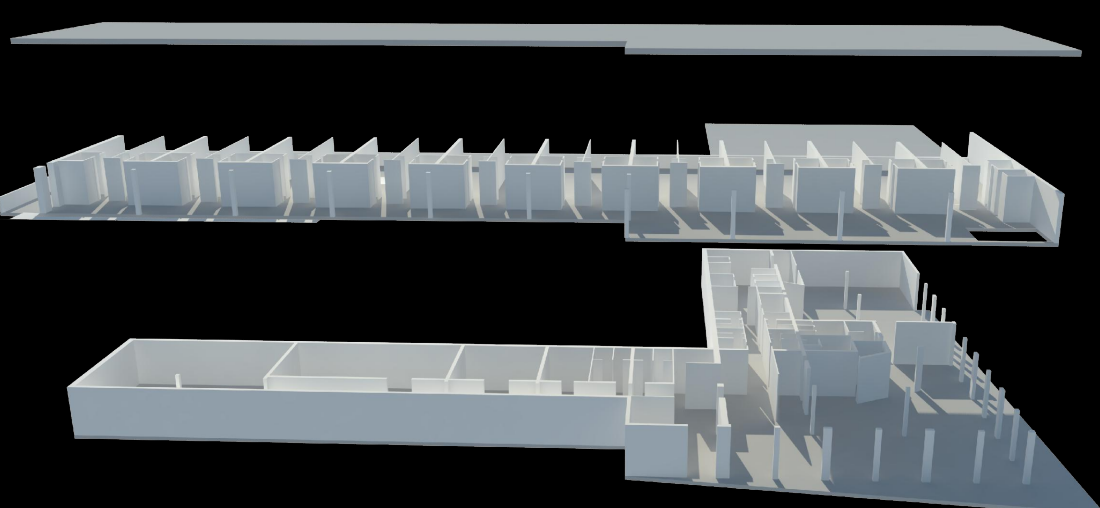

### KONSTRUKCIJA MUZEJA

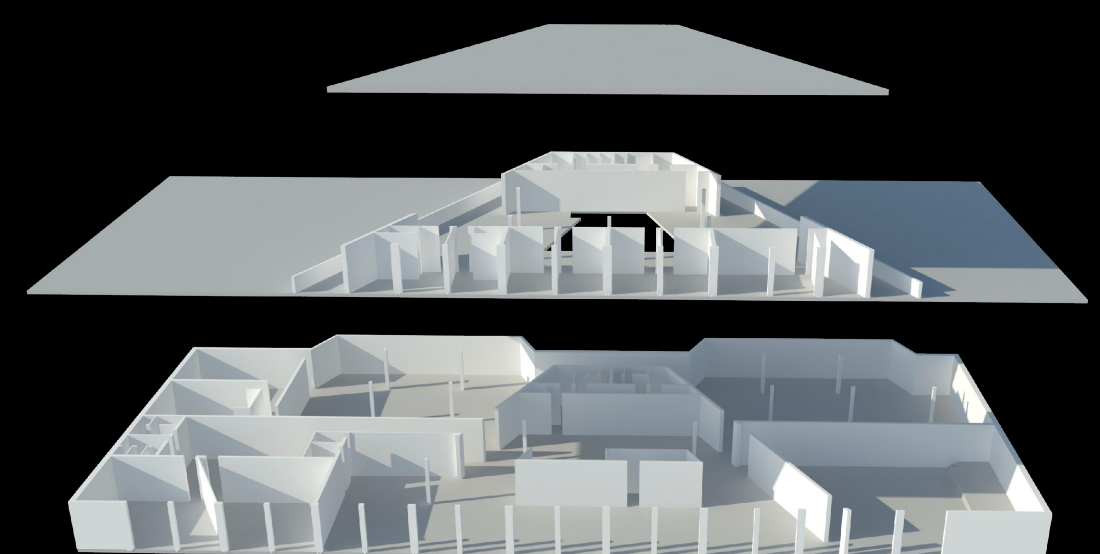

### PRESJEK

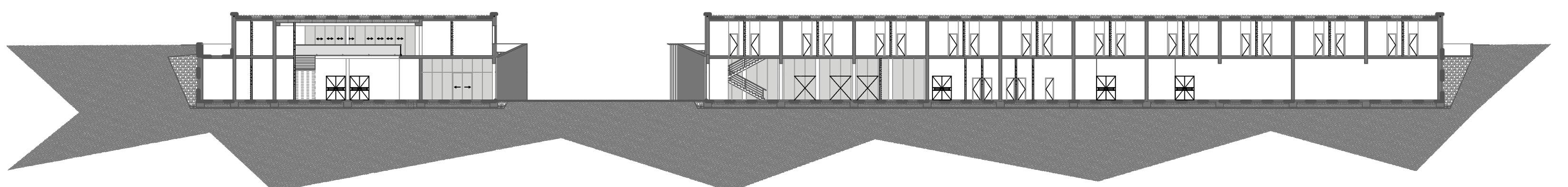

### SEGMENT FASADE

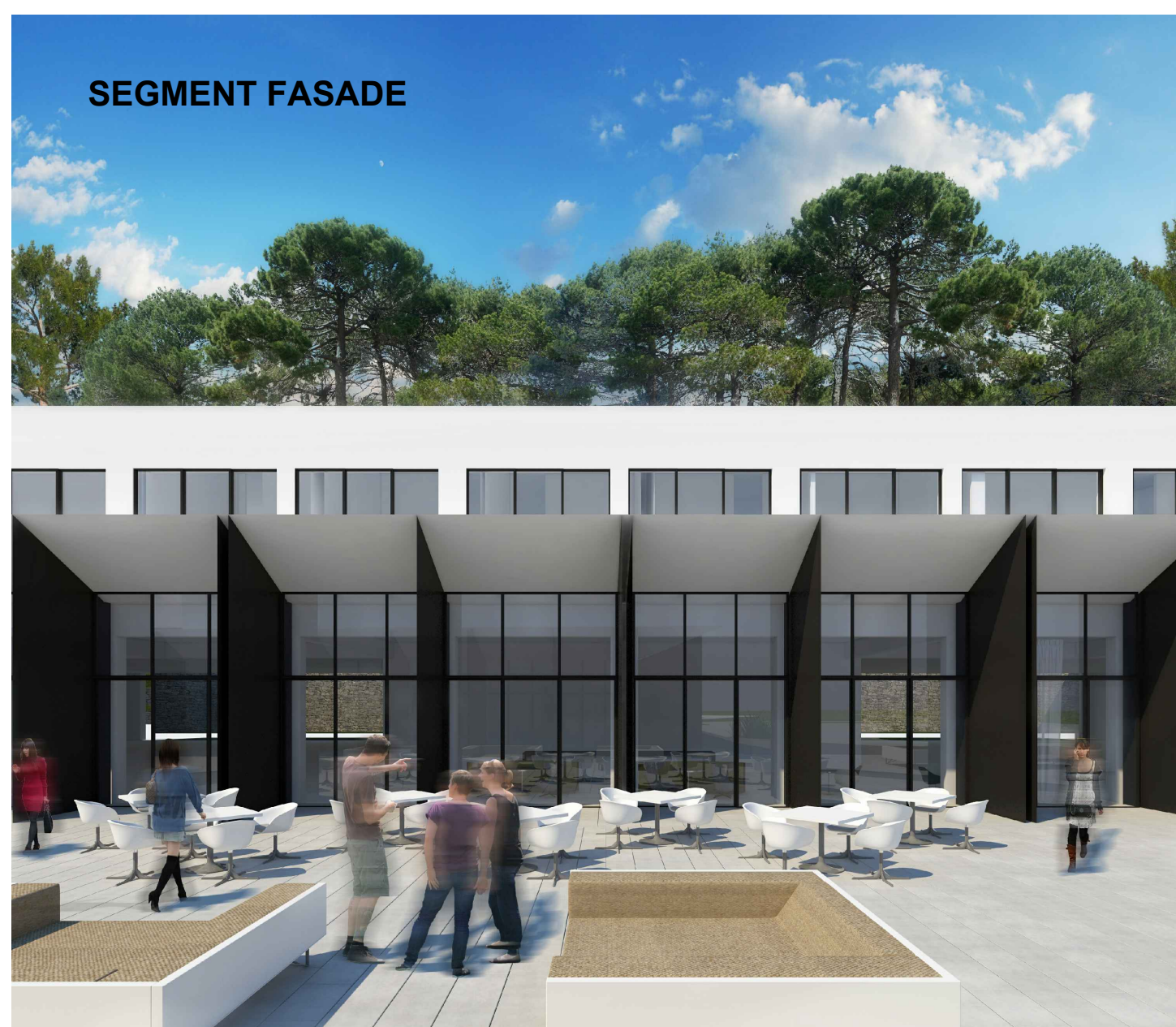

### MUZEJ\_PROČELJE ISTOK

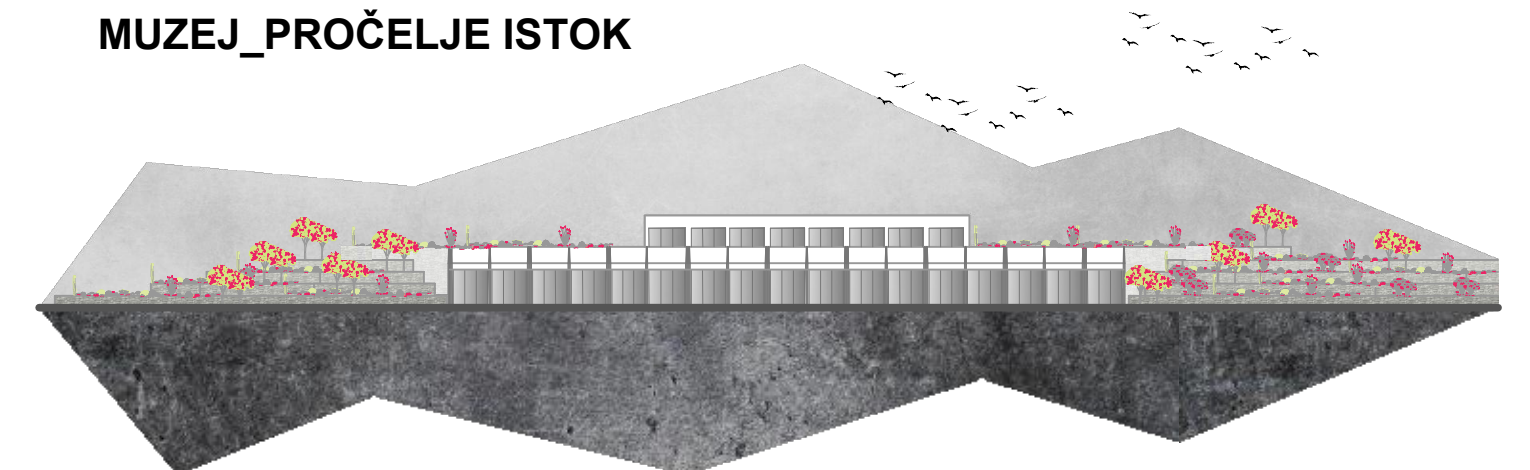

### HOTEL\_PROČELJE ZAPAD

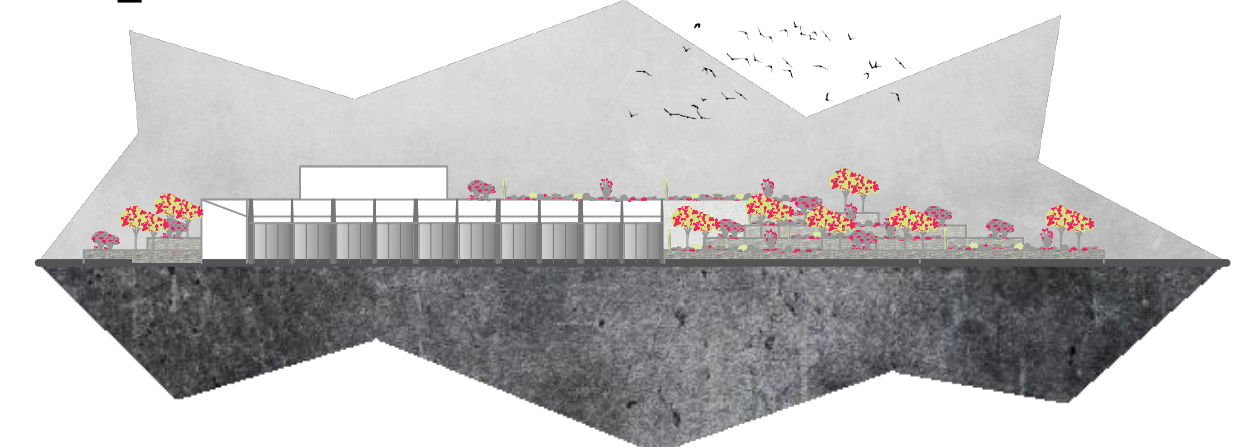

### IME I PREZIME

EMANUELA TOMELIĆ

### NAZIV DIPLOMSKOG RADA

KULTURNO-TURISTIČKI CENTAR, KUNA

### AKADEMSKA GODINA

2017./2018.

### MENTOR

prof. ANTE KUZMANIĆ dipl. ing. arh.

### KOMENTOR

dr. sc. KATJA MARASOVIĆ dipl. ing. arh.

### KONZULTANT

dr. sc. NIKOLINA ŽIVALJIĆ

Kuna je bila i ostala kulturno, prosvjetno i vjersko središte pelješke župe. Centar bi bio bazna jedinica cjelovite mreže kulturnih ustanova na centralnom dijelu Pelješca. Povezujući lokalnu poljoprivredu, i proizvodnju ali i plodove mora, ribu .... sa turističkim smještajem i samom kulturom Kune u kompleksnu zajednicu, s ciljem revitalizacije naselja ali i šireg područja. Cilj je stvoriti specifični hibridni objekt koji bi u mjerilu i izrazu respektirao ambijent, stapao se s njim i na koncu ga obogaćivao otvarajući nove mogućnosti korištenja. Centar bi trebao biti otvoren ponajprije lokalnom stanovništvu, a ne samo turistima, kako bi platforma bila održiva i autentična.

### SITUACIJA

