

Inkubator 43° 31' 16° 30'

Ugarković, Karlo

Supplement / Prilog

Publication year / Godina izdavanja: **2018**

Permanent link / Trajna poveznica: <https://urn.nsk.hr/urn:nbn:hr:123:350026>

Rights / Prava: [In copyright](#)/[Zaštićeno autorskim pravom.](#)

Download date / Datum preuzimanja: **2024-07-25**



Repository / Repozitorij:

[FCEAG Repository - Repository of the Faculty of Civil Engineering, Architecture and Geodesy, University of Split](#)



UNIVERSITY OF SPLIT

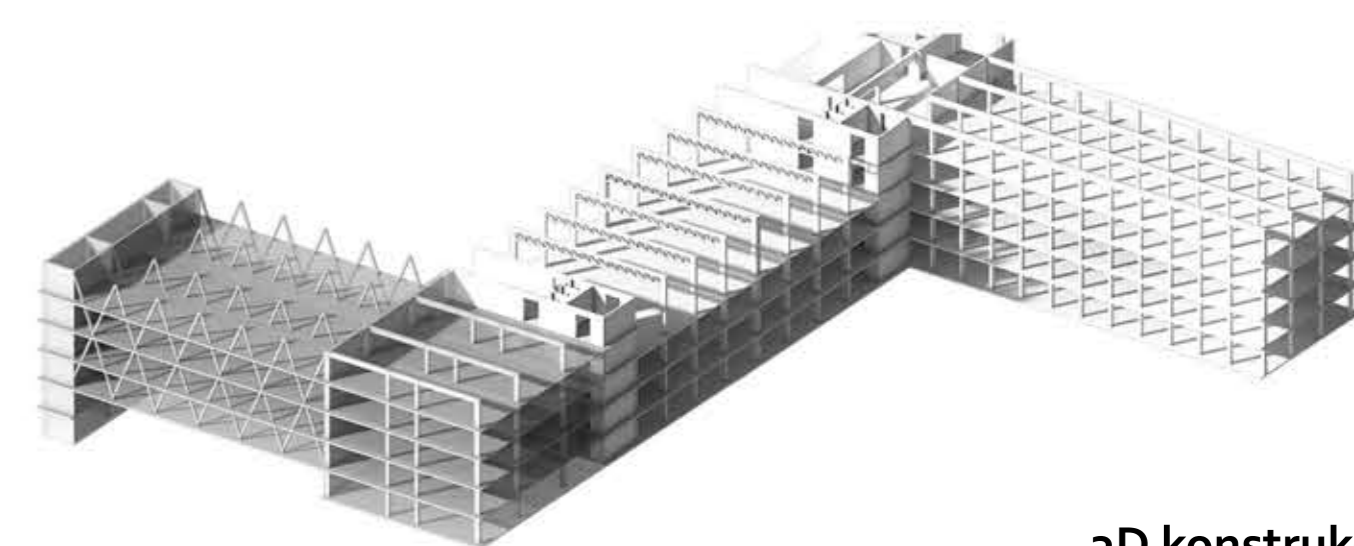
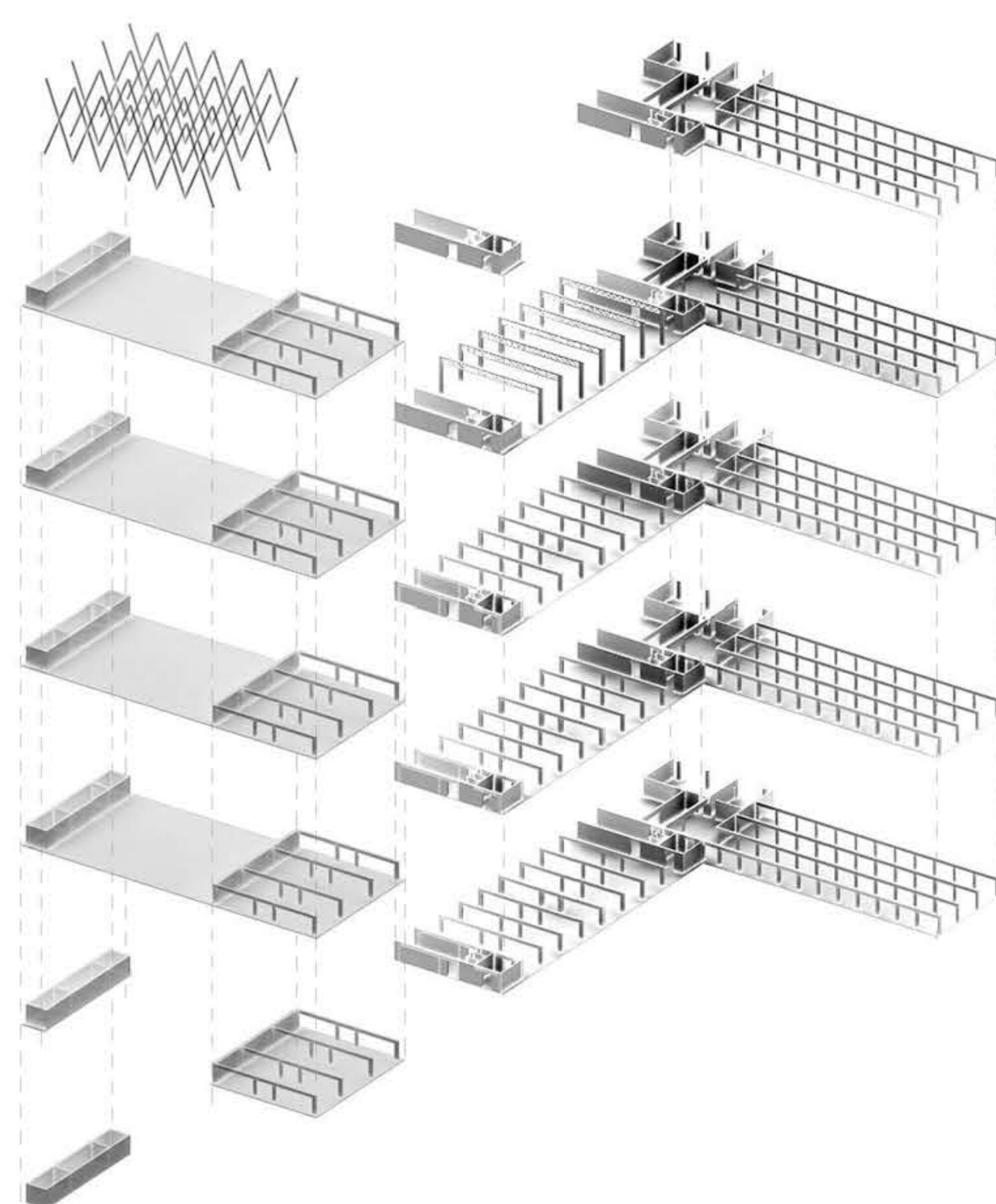
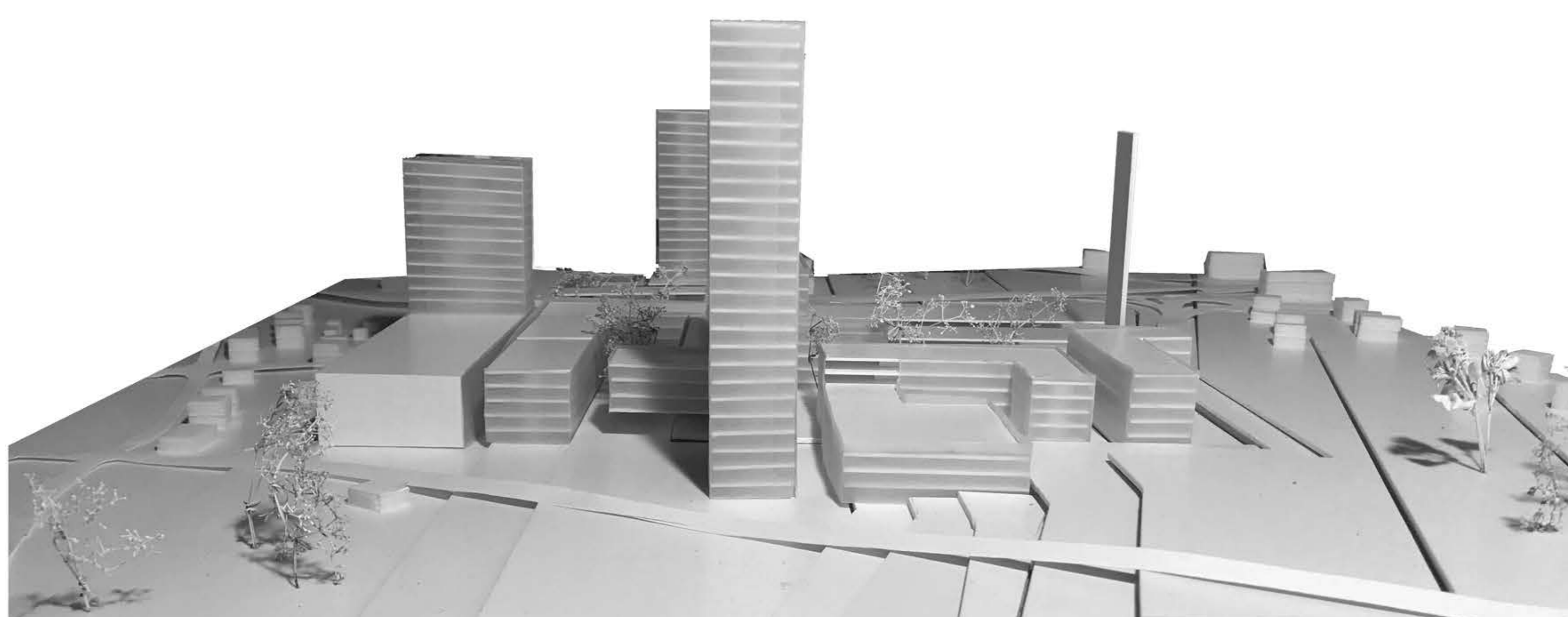
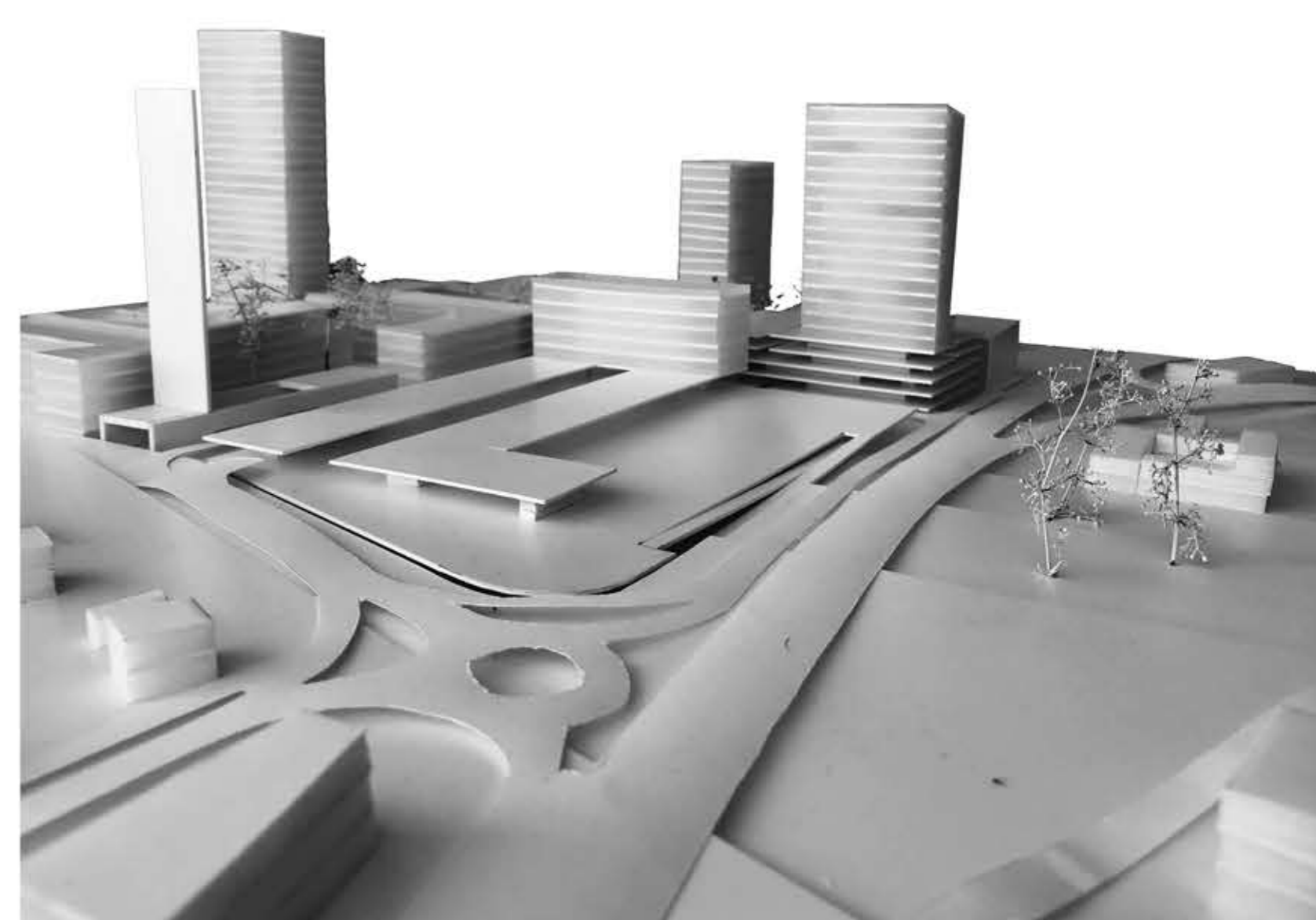
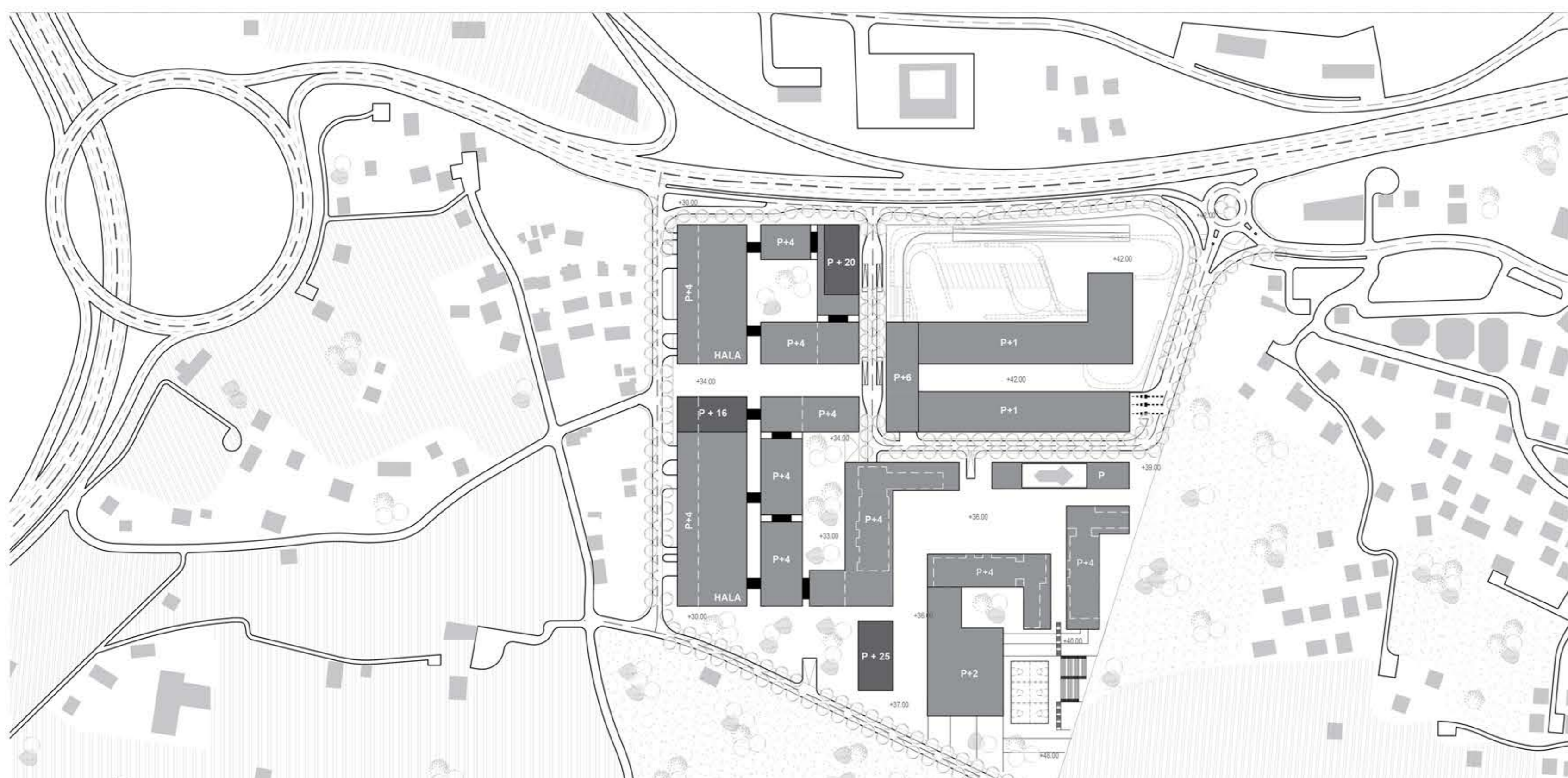

DIGITALNI AKADEMSKI ARHIVI I REPOZITORIJI

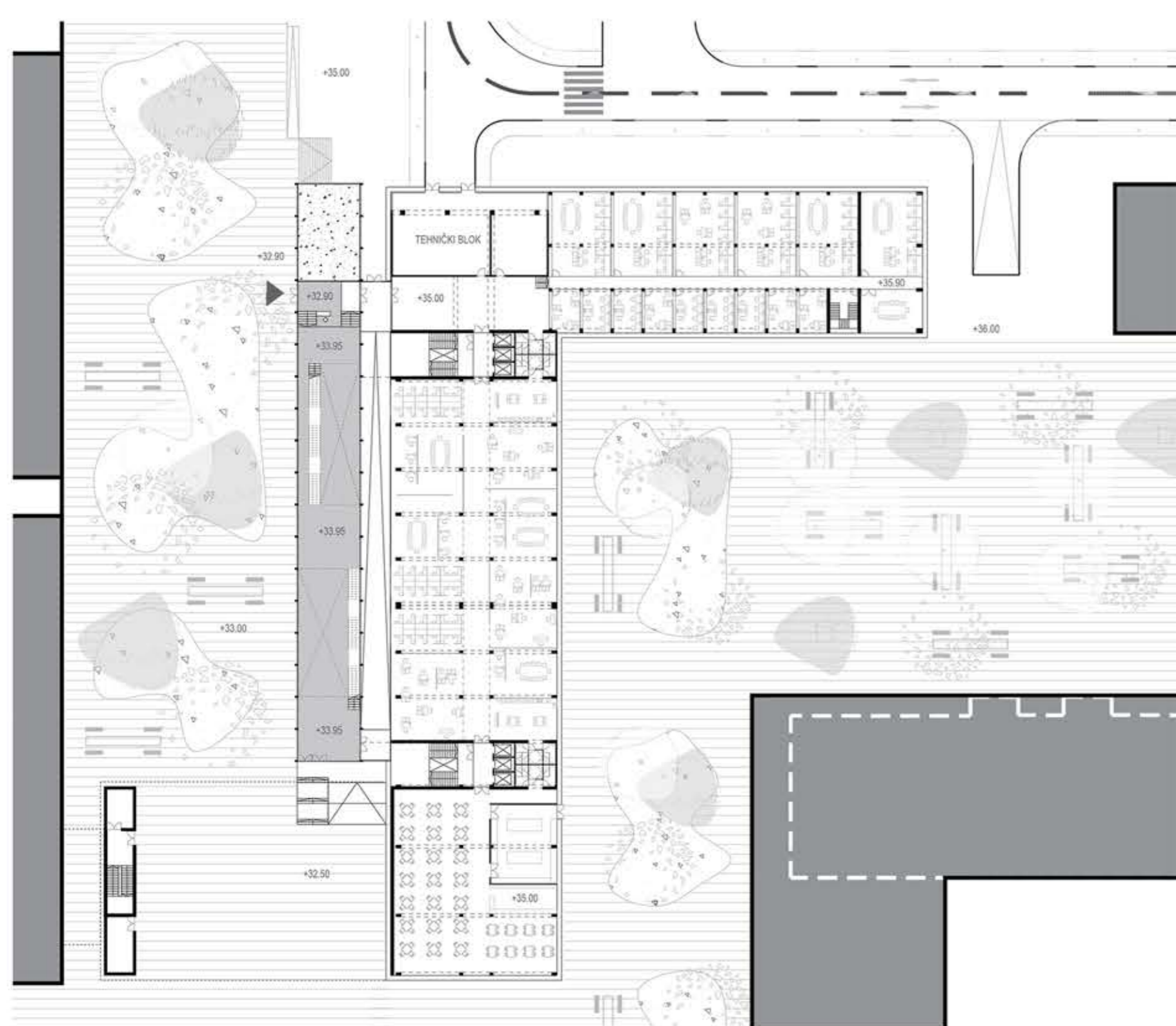

3D konstrukcije

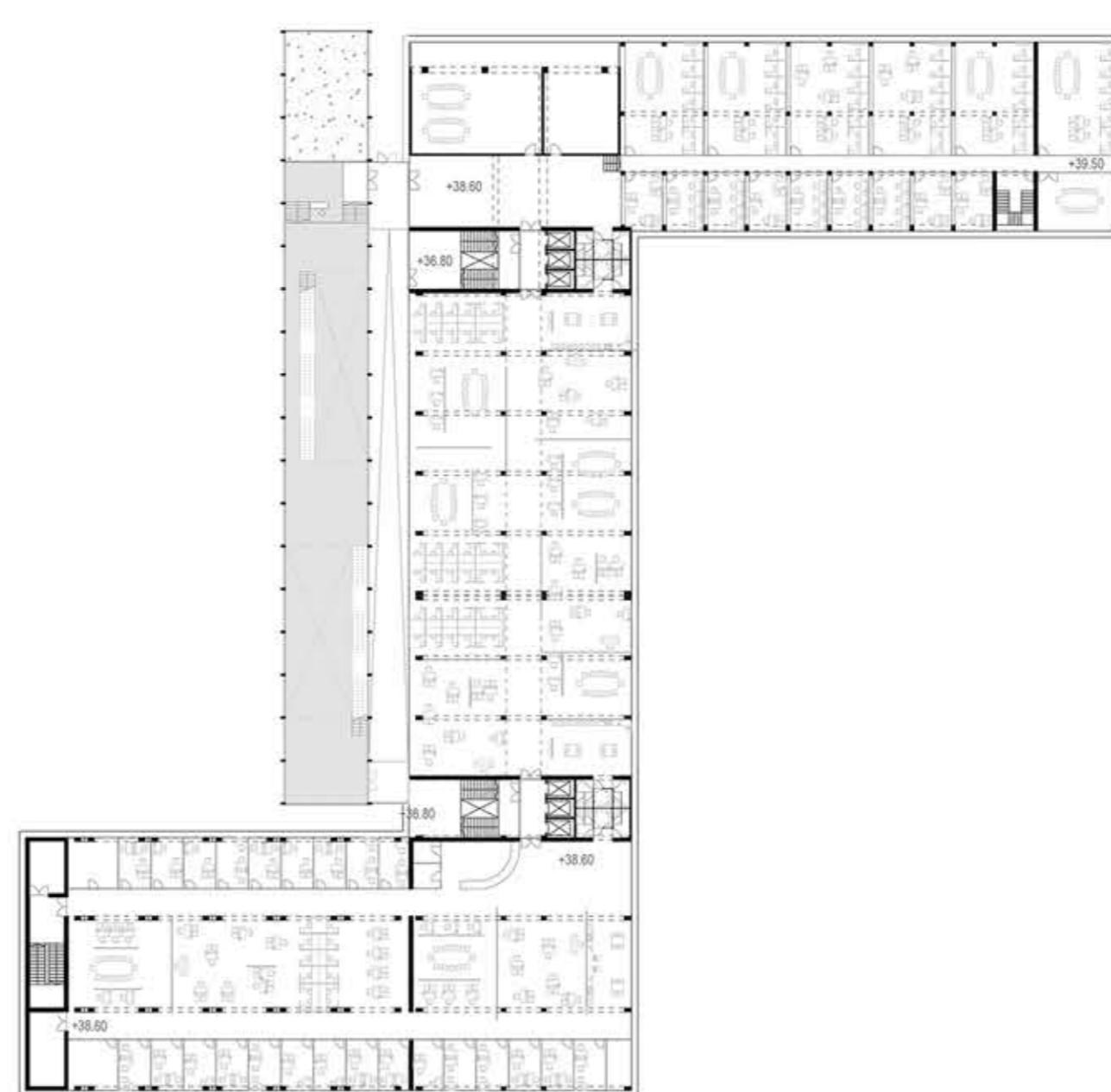

Tlocrt prizemlja glavne zgrade



Tlocrt karakterističnog kata



IME I PREZIME
NASLOV DIPLOMSKOG RADA
AKADEMSKA GODINA
MENTOR
KOMENTOR
KONZULTANT

KARLO UGARKOVIĆ
INKUBATOR 43° 31' 16° 30'
2017./2018.
izv.prof. DARIO GABRIĆ
doc.dr.sc. ANA GRGIĆ
prof.dr.sc. BORIS TROGRLIĆ

Pitanje ulaza u grad jedna je od glavnih urbanističkih premisa prilikom definiranja identiteta samog grada. Granice Splita bilježe svoje eksponencijalno širenje tijekom posljednjih pedeset godina, a njegovo gravitacijsko područje raste i danas. Vojarna na Dračevcu sagrađena je krajem osamdesetih godina, u čemu zapravo i leži njezina nesretna sudbina. U posljednjih dvadeset godina, koliko je trajala njena devastacija, ona je u sebe trebala primiti nekoliko različitih namjena, a danas se na njenih 14 ha obuhvata koriste dva objekta: u jednom je Općinski sud, a u drugom Restauratorski zavod. Vojarna Dračevac u predgrađu Splita golema je, napuštena i posve devastirana, a njezina potpuna prenamjena značila bi gradu Splitu, kao i njegovoj okolini aktivaciju IT komponente koja, iako rastuća, posljednjih godina biva zanemarena i neprepoznata kao generator razvoja i urbaniteta općenito.

