

# Knjižnica kao proteza grada

---

**Gotvald, Kristina**

**Supplement / Prilog**

*Publication year / Godina izdavanja:* **2020**

*Permanent link / Trajna poveznica:* <https://urn.nsk.hr/urn:nbn:hr:123:425560>

*Rights / Prava:* [In copyright](#)/[Zaštićeno autorskim pravom.](#)

*Download date / Datum preuzimanja:* **2024-07-07**



*Repository / Repozitorij:*

[FCEAG Repository - Repository of the Faculty of Civil Engineering, Architecture and Geodesy, University of Split](#)



UNIVERSITY OF SPLIT

  
dabar

DIGITALNI AKADEMSKI ARHIVI I REPOZITORIJI

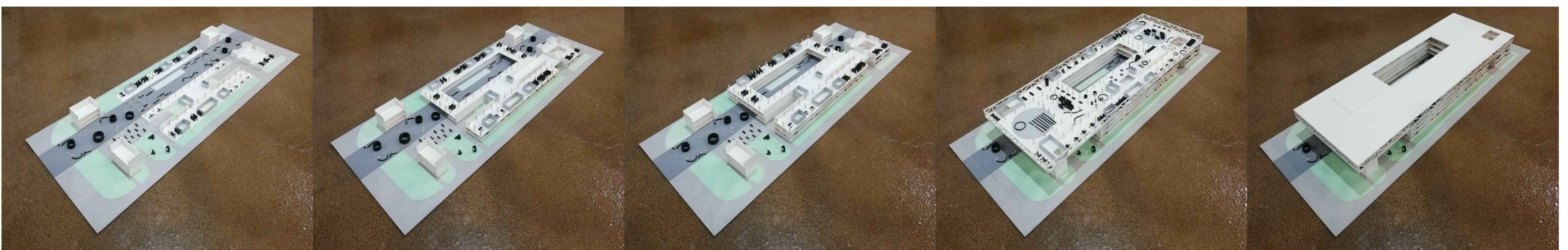
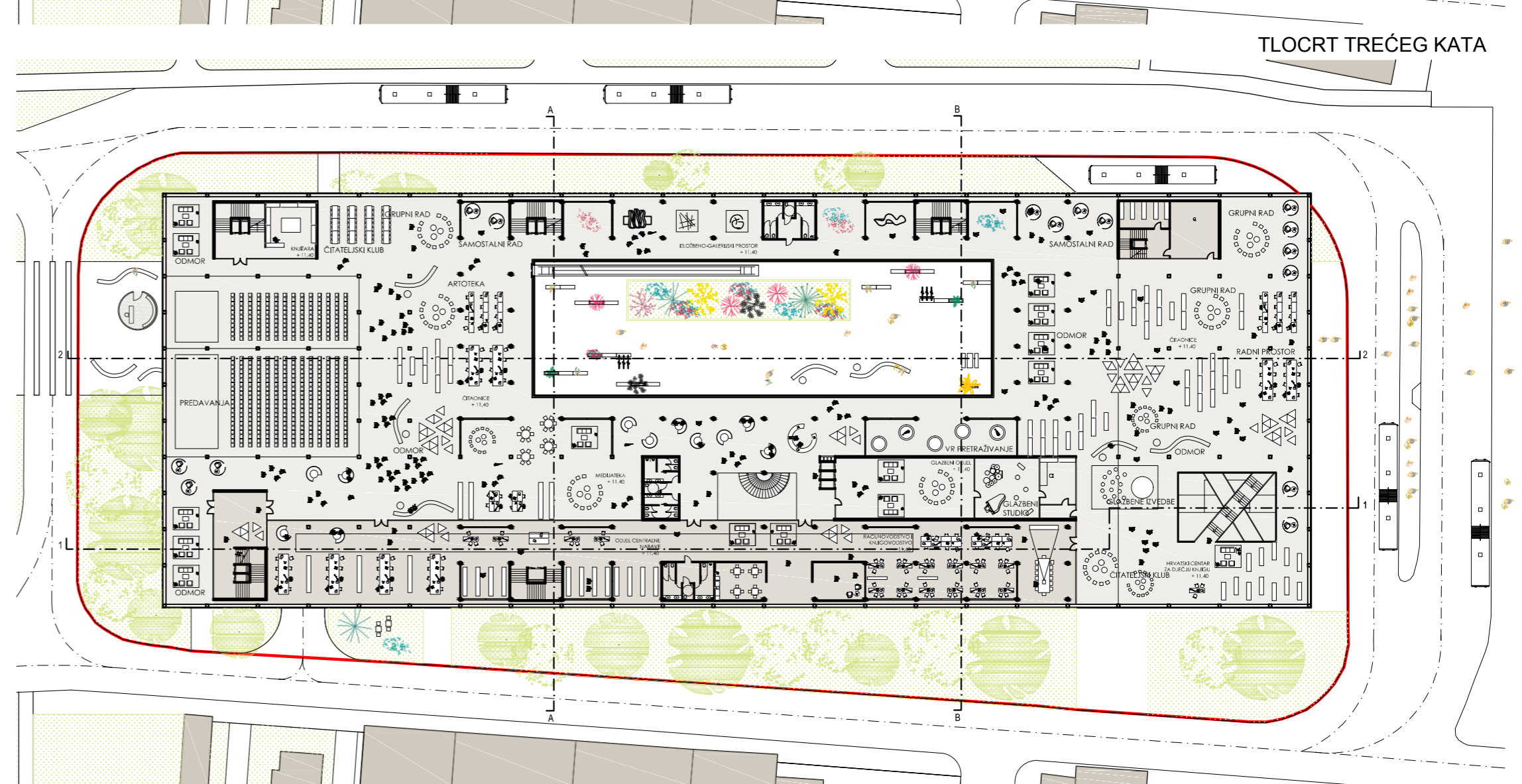
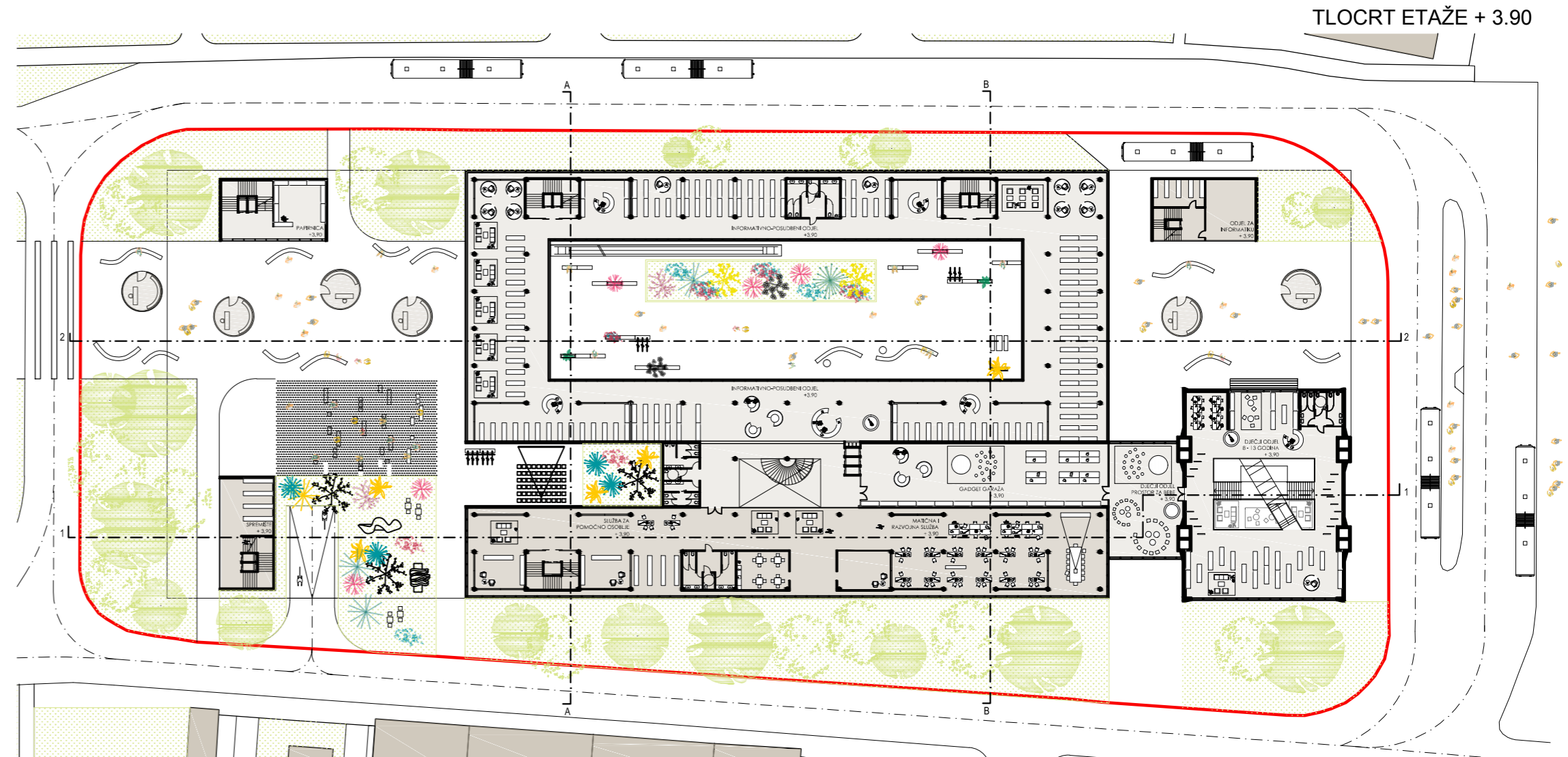
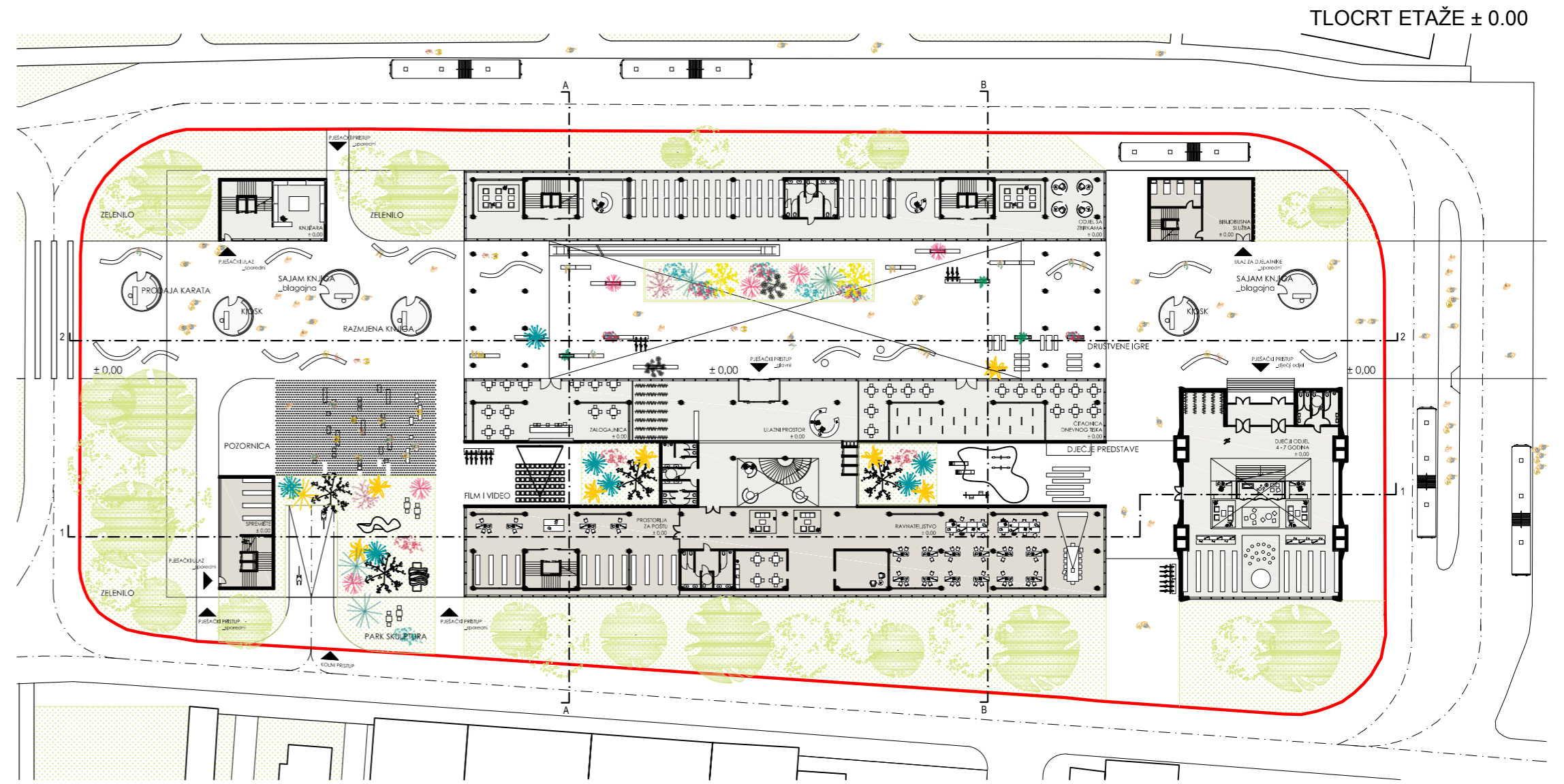
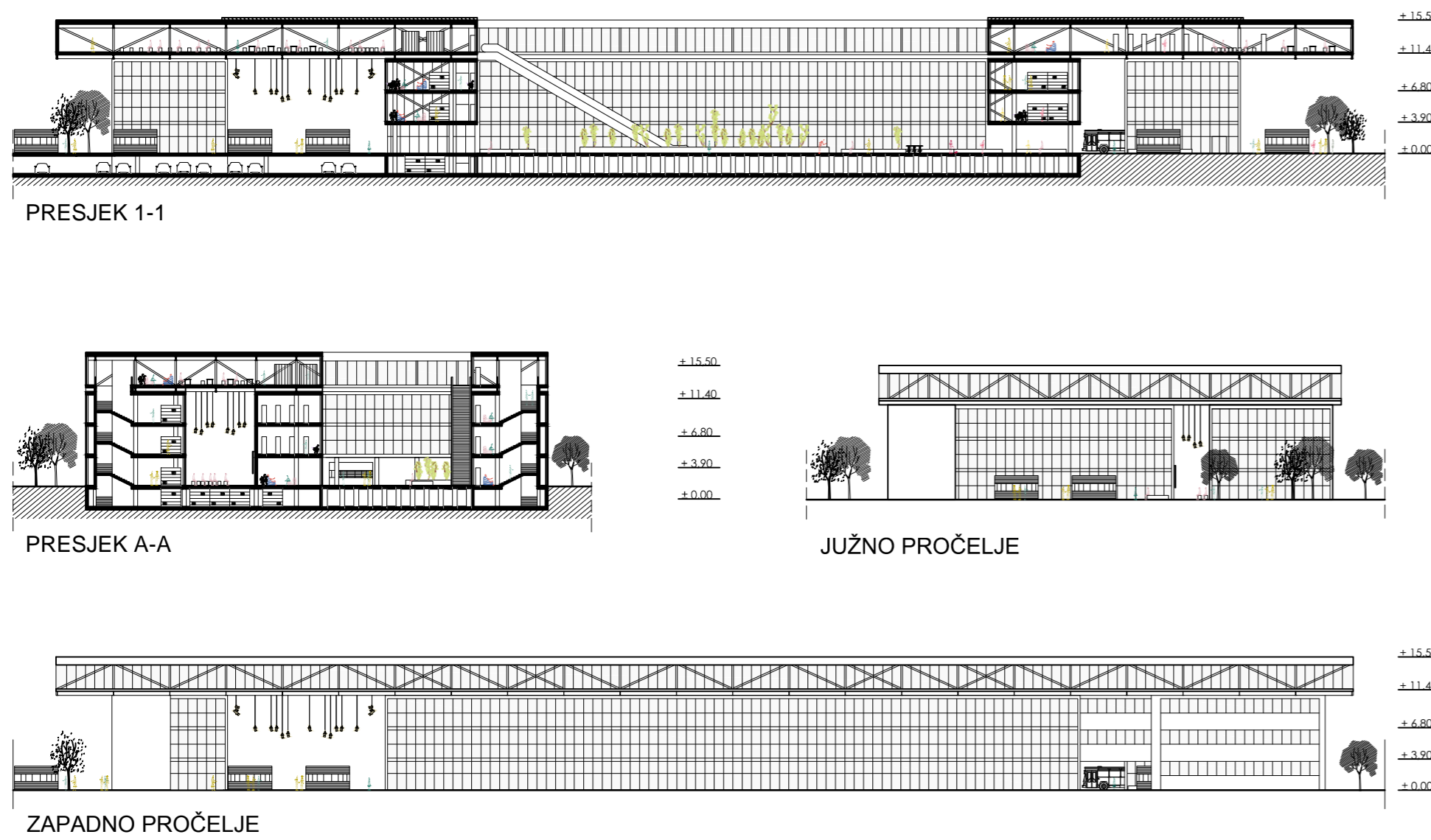
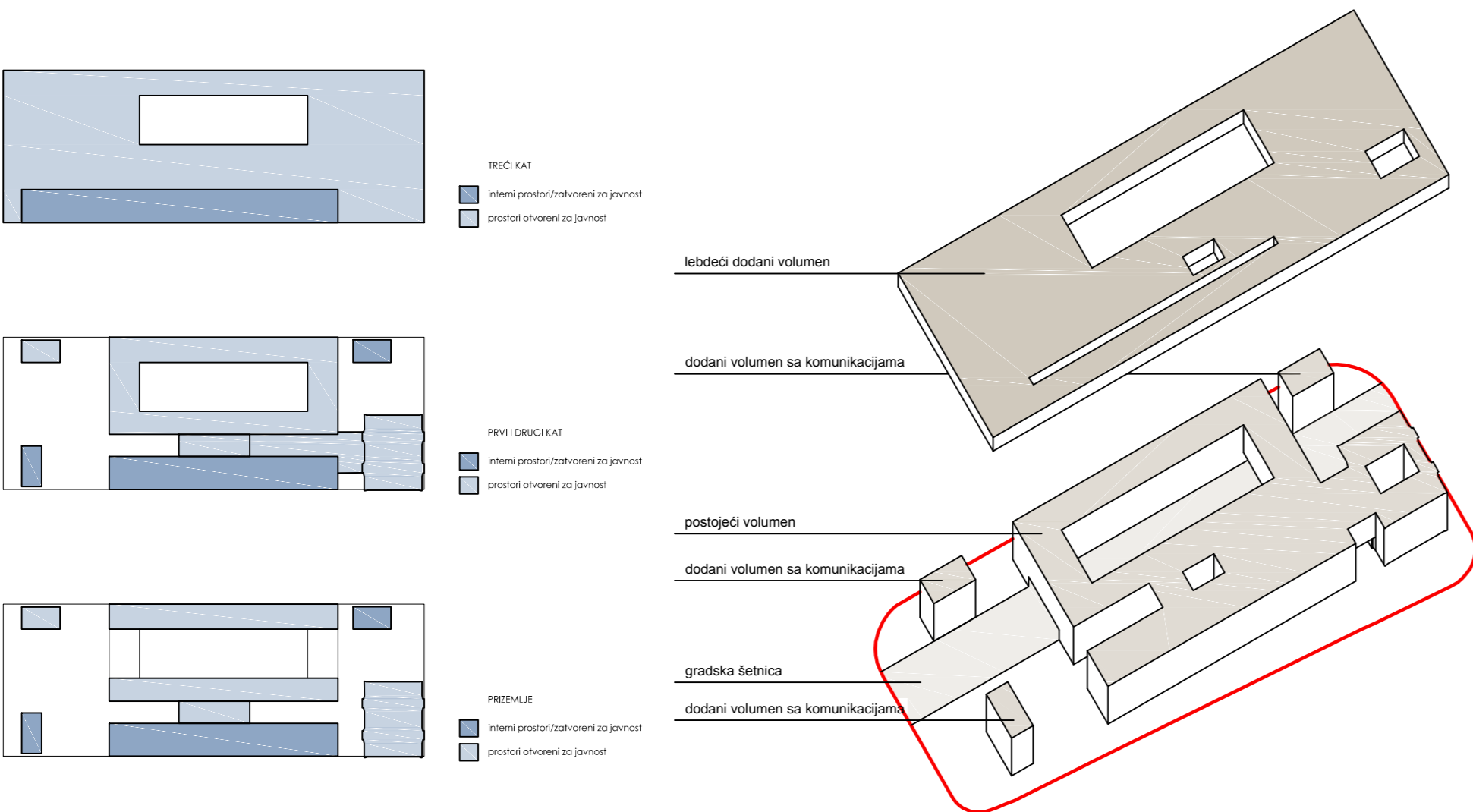

IME I PREZIME  
NASLOV DIPLOMSKOG RADA  
AKADEMSKA GODINA  
MENTOR  
KOMENTOR  
KONZULTANT

KRISTINA GOTVALD  
KNJIŽNICA KAO PROTEZA  
GRADA  
2019 / 2020  
TOMA PLEJIĆ  
SANJA MATIJEVIĆ BARČOT  
BORIS TROGRLIĆ

Parcela se nalazi na frekventnoj poziciji u gradu, omeđena Paromlinskom ulicom, te u neposrednoj blizini željezničkog kolodvora, gradskog poglavarstva i koncertne dvorane Vatroslav Lisinski. Definirana je jasna os u smjeru sjever - jug koja prolazi kroz postojeći volumen i spaja stari i novi dio grada koji je odvojen željezničkom prugom. Stvaraju se novi javni prostori koji se direktno vežu na os i sposobni su primiti raznolike scenarije. Na postojeću zgradu nadograđuje se jedan kat - lebdеći disk - koji nudi javne sadržaje otvorene 24 sata dnevno uz pogled na grad. Centralni otvoreni atrij sa pomičnim krovom služi kao javni dnevni boravak i zeleni pretprostor glavnog ulaza.

