

# RE HAB : rehabilitacijski centar

---

**Buza, Amar**

**Supplement / Prilog**

*Publication year / Godina izdavanja:* **2020**

*Permanent link / Trajna poveznica:* <https://urn.nsk.hr/urn:nbn:hr:123:856587>

*Rights / Prava:* [In copyright](#)/[Zaštićeno autorskim pravom.](#)

*Download date / Datum preuzimanja:* **2025-01-05**



*Repository / Repozitorij:*

[FCEAG Repository - Repository of the Faculty of Civil Engineering, Architecture and Geodesy, University of Split](#)



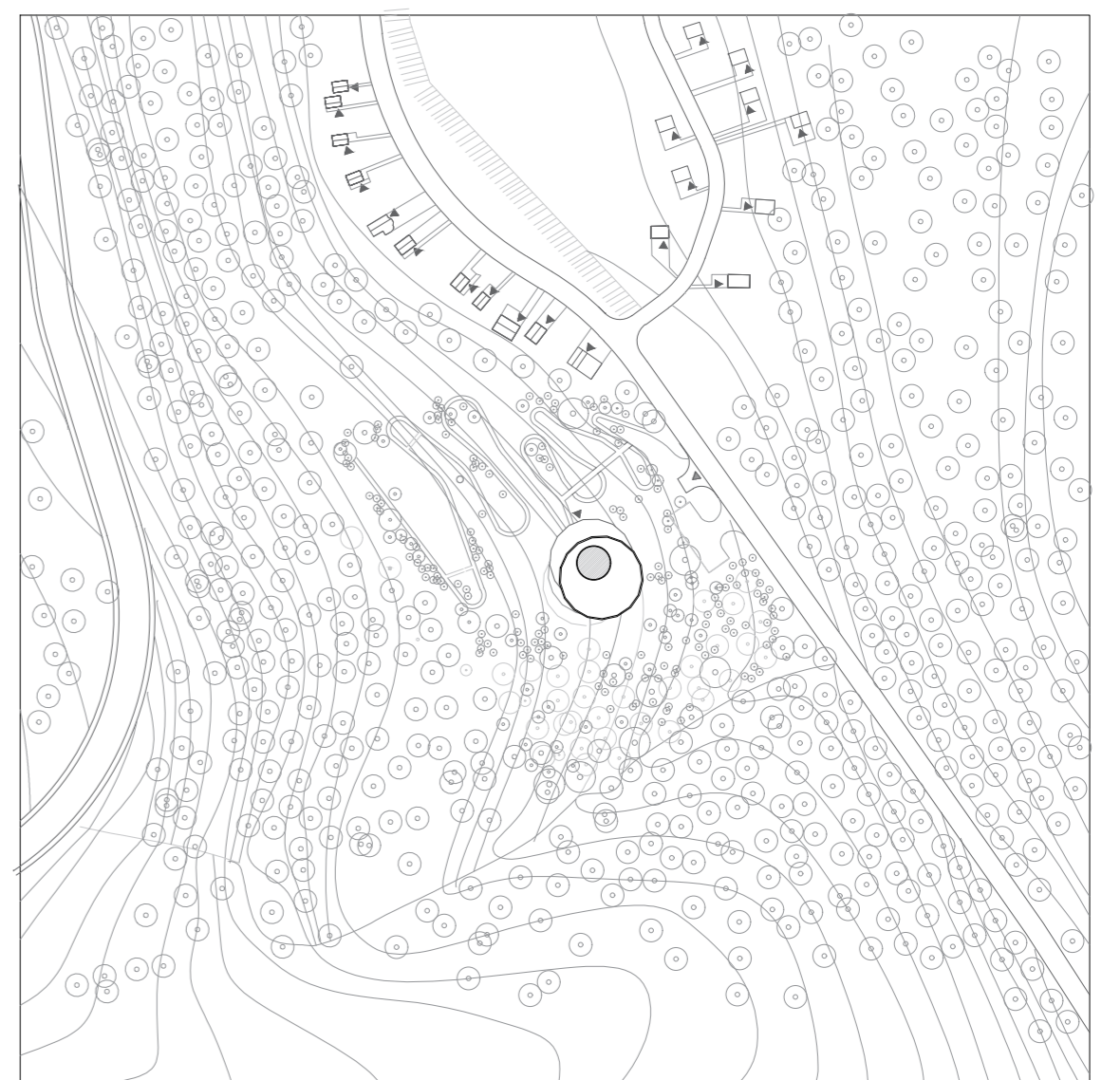
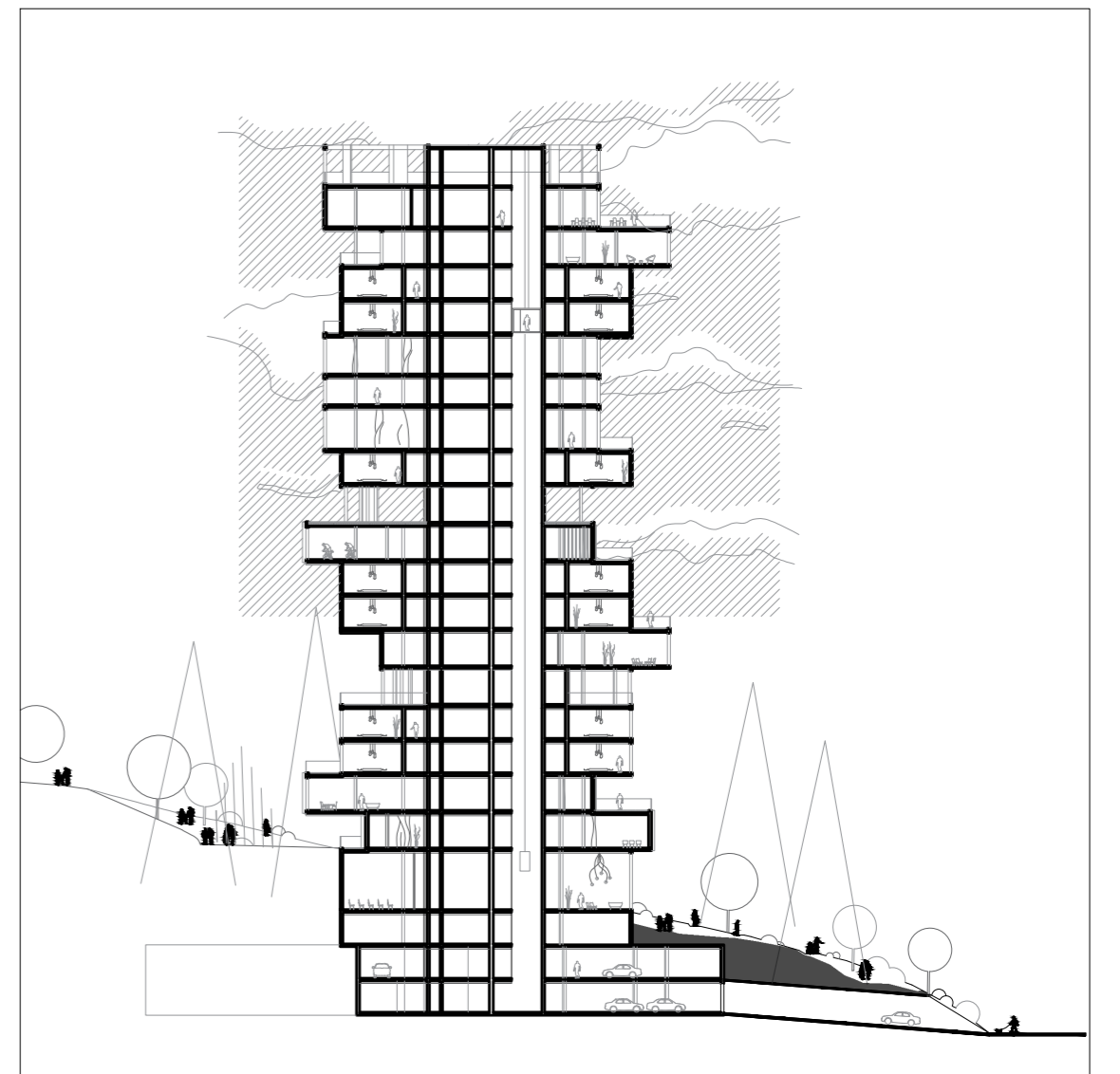
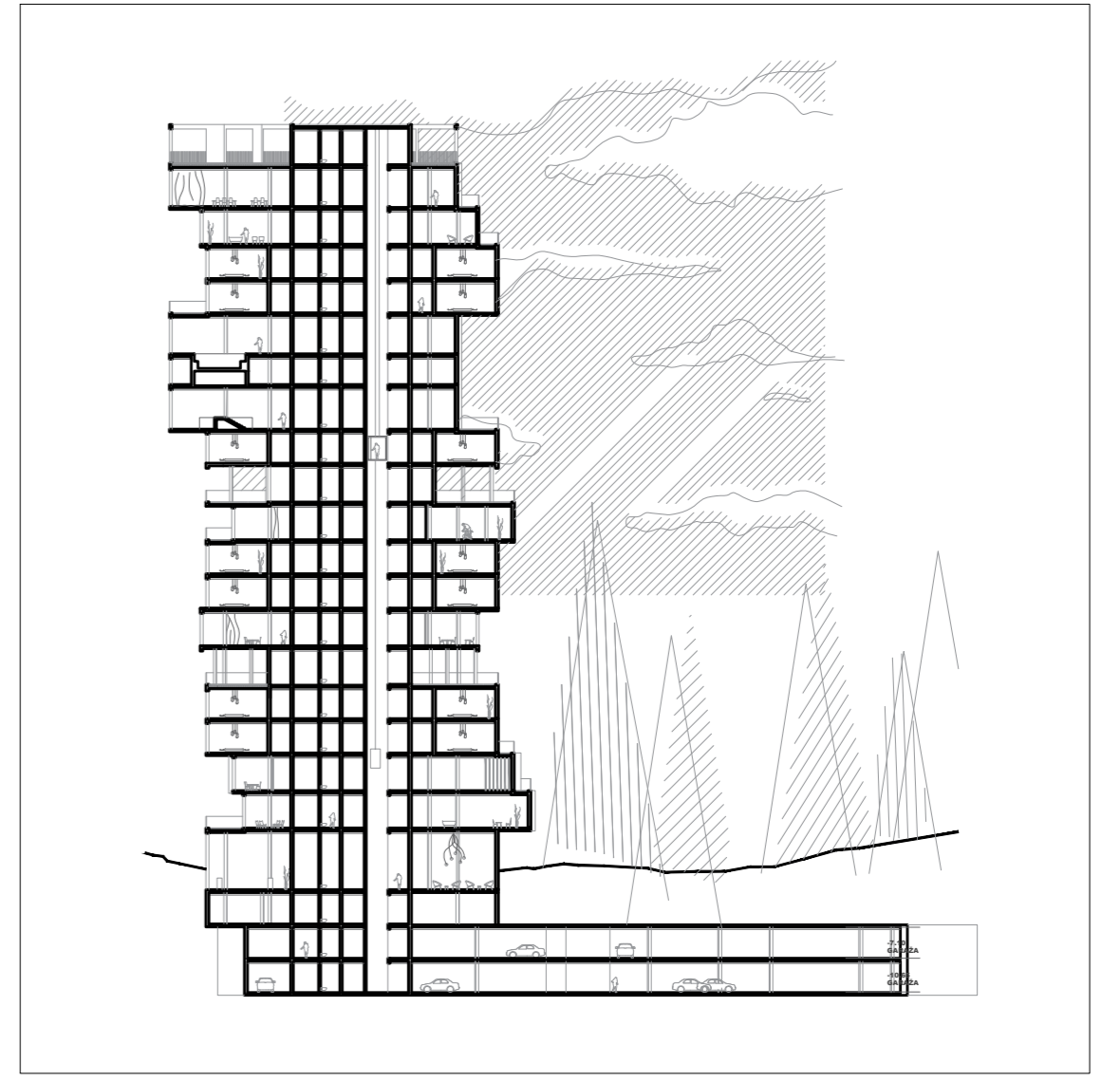
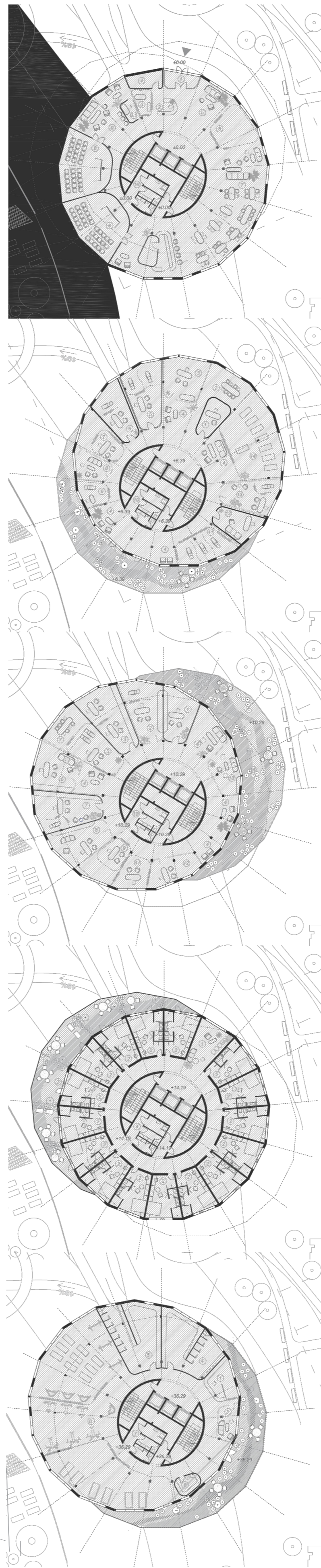
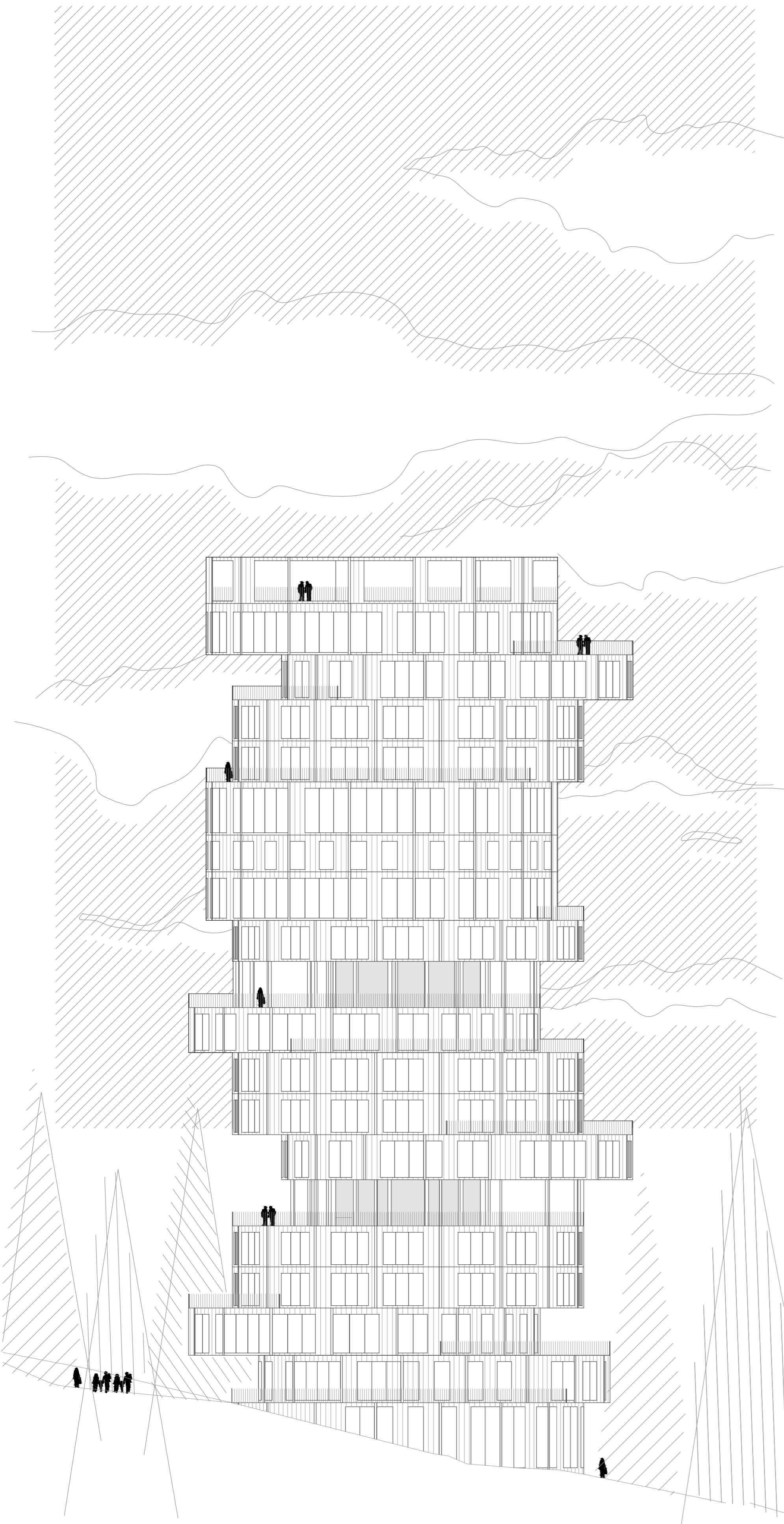

**IME I PREZIME**  
**NASLOV DIPLOMSKOG RADA**  
**AKADEMSKA GODINA**  
**MENTOR**  
**KOMENTOR**  
**KONZULTANT**

**AMAR BUZA**  
**RE HAB**  
**2019 / 2020**  
**doc.art.DINKO PERAČIĆ**  
**dr.sc.HRVOJE BARTULOVIĆ**  
**dr.sc.NIKOLINA ŽIVALJIĆ**

Kontrapunkt jedinom zatečenom reperu na području izletišta postaje novi rehabilitacijski centar na planinskom izletištu Ponijeri. Nova referentna točka postavljena je kao dugoočekivana namjena definirana kroz planove za izletišta u vidu vazdušne banje, odnosno lječilišta unutar iste. Zgrada se izdiže ka glavnom cilju - zraku, i na taj način koristi maksimalni potencijal prirodnog nezagađenog okruženja, a katovi se smiču ostavljajući javne terase na katovima iznad. Višekutnog je tlocrta, izvedenog iz koncepta šadrvana (javne fontane) koja je u svakodnevnom životu dobila namjenu svojevrsnog ljetnikovca, najčešće građenog sa na višekutnom tlocrtu. Šadrvan je na Ponijerima sinonim za javno, za druženje, nešto što je uvijek i svima dostupno - simbolično definirajući i karakter rehabilitacijskog centra.

