

Centar "Biokovo Active & Relax"

Miloš, Paula

Supplement / Prilog

Publication year / Godina izdavanja: **2021**

Permanent link / Trajna poveznica: <https://urn.nsk.hr/urn:nbn:hr:123:362670>

Rights / Prava: [In copyright](#)/[Zaštićeno autorskim pravom.](#)

Download date / Datum preuzimanja: **2024-12-21**



Repository / Repozitorij:

[FCEAG Repository - Repository of the Faculty of Civil Engineering, Architecture and Geodesy, University of Split](#)



UNIVERSITY OF SPLIT

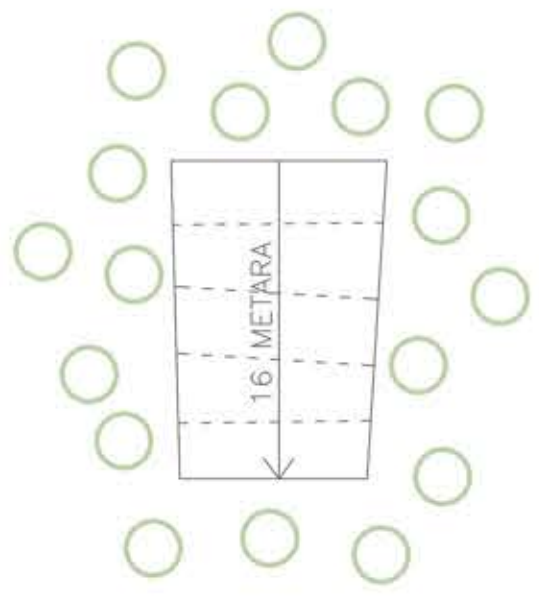

DIGITALNI AKADEMSKI ARHIVI I REPOZITORIJI

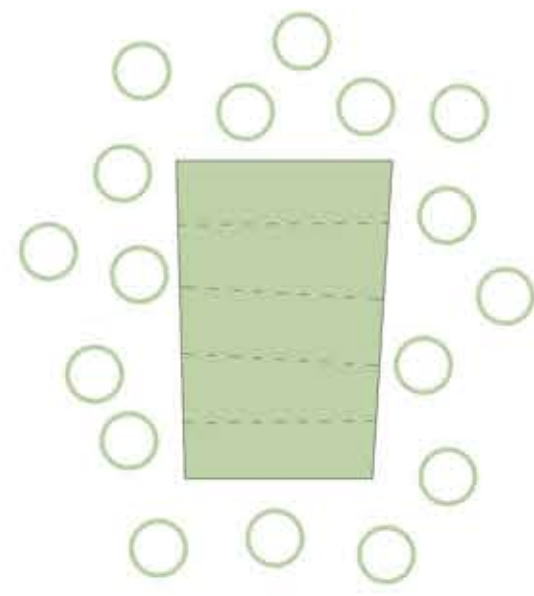

POSTOJEĆE STANJE unutar zaštićene zone parka prirode Biokovo sa prirodnom padom terena - 16m.

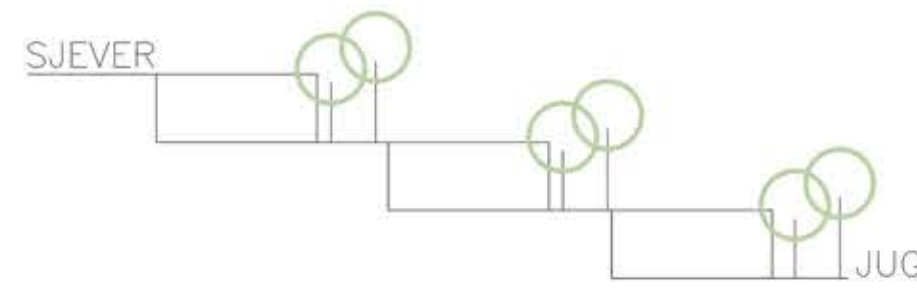

UVLAČENJE ZELENILA u parcelu, stvaranje prirodnog ambijenta; parcela postaje dio parka prirode Biokovo.



KASKADNO POSTAVLJANJE OBJEKATA prateći pad terena. Krovovi prizemlja služe kao komunikacijska veza objekata na katu iznad.

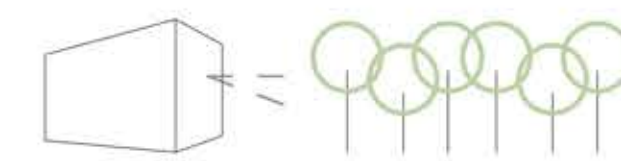

NEOMETAN POGLED svih objekata prema zaštićenoj zoni parka prirode Biokovo, planinama i zelenoj oazi.

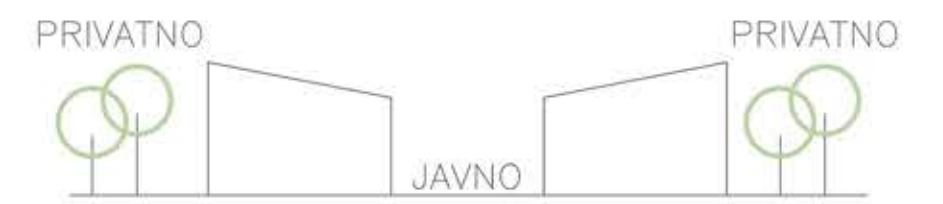

STVARANJE FUNKCIONALNIH PROSTORA - JAVNIH prema zelenilu i PRIVATNIH u središtu kompleksa.

KONCEPTUALNI PRIKAZ

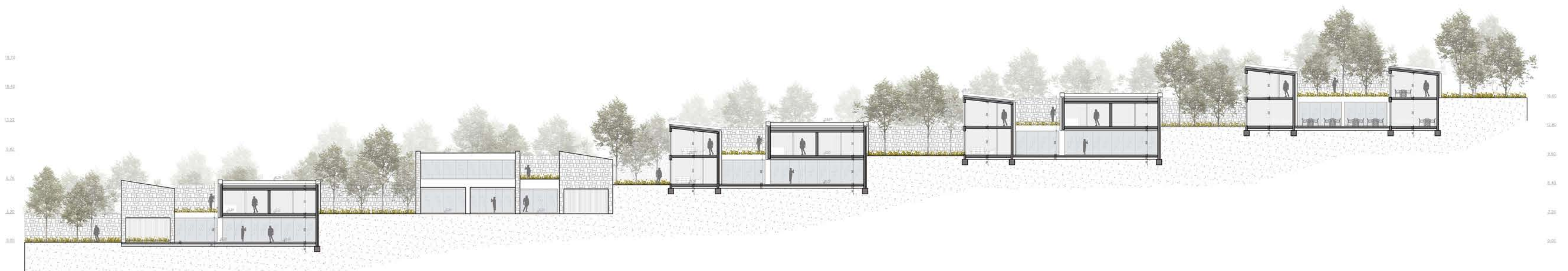

UZDUŽNI PRESJEK 1-1



SITUACIJA

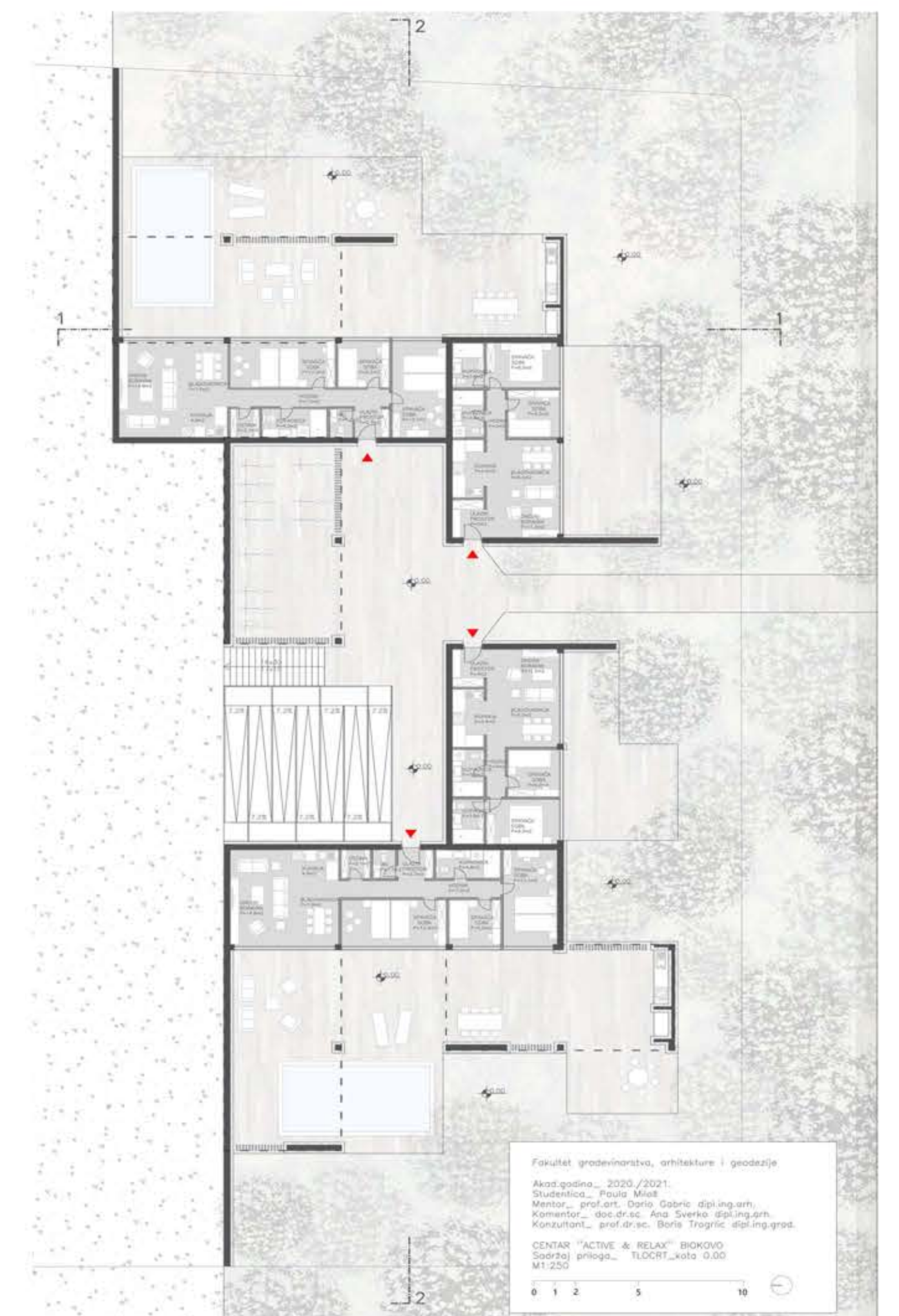

TLOCRT KATA_KOTA 0,00

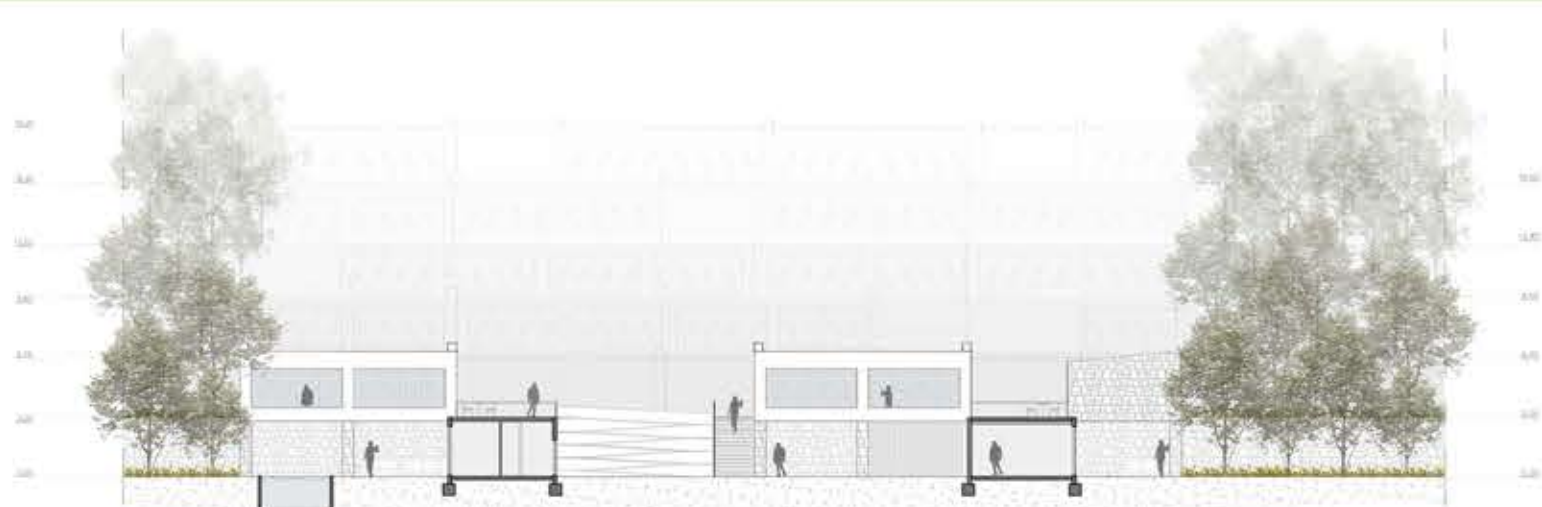

POPREČNI PRESJEK 2-2

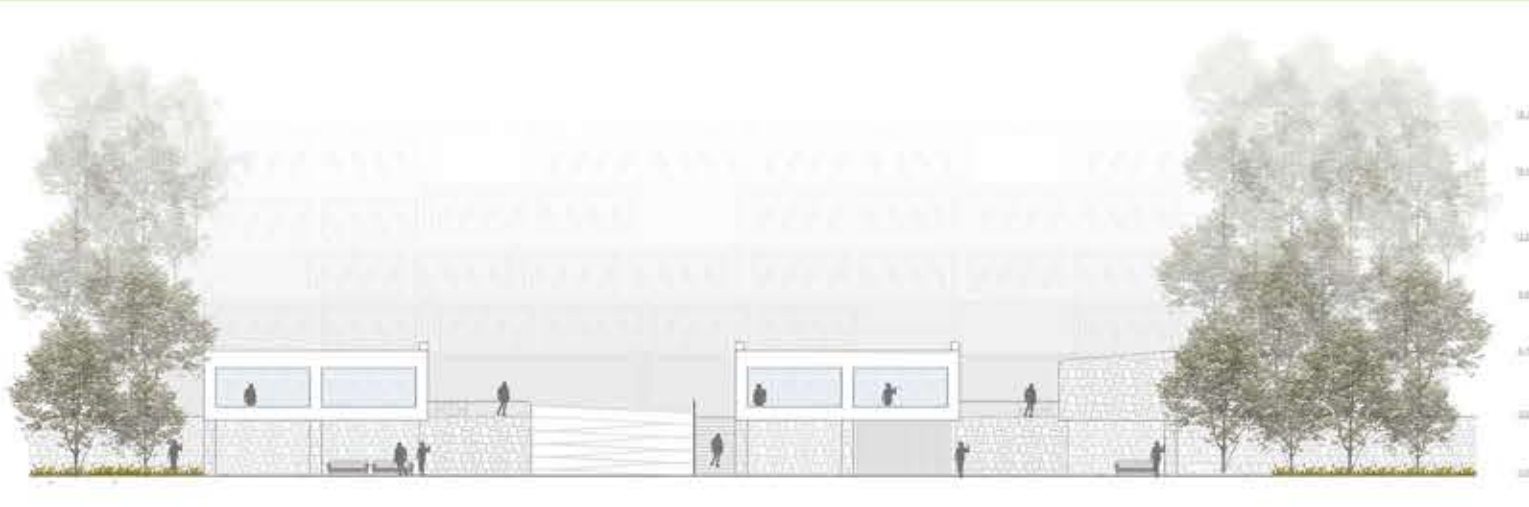

JUŽNO PROČELJE

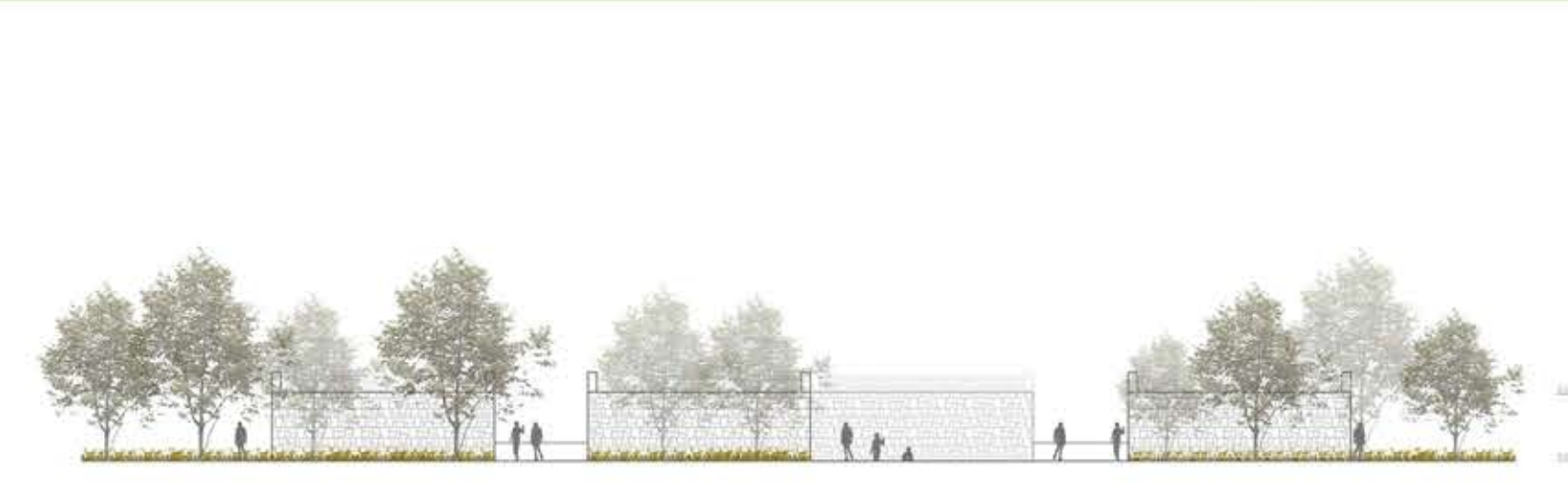

SJEVERNO PROČELJE

IME I PREZIME
NASLOV DIPLOMSKOG RADA
AKADEMSKA GODINA
MENTOR
KOMENTOR
KONZULTANT

PAULA MILOŠ
CENTAR "BIOKOVO
ACTIVE & RELAX"
2020 / 2021
DARIO GABRIĆ
ANA ŠVERKO
BORIS TROGRLIĆ

Park prirode Biokovo i njegova sela na sjevernoj strani raspolažu brojnim potencijalnim mogućnostima, a vezana su uz ljepote prirodnog krajolika te kvalitete života unutar njega. S obzirom da planina Biokovo sadrži brojne planinarske staze, iznimno bogato lovno područje, beskrajne zelene oaze, prostor unutar njega treba oplemeniti i oživiti, privući korisnike da upoznaju ruralna područja, prepoznaju mogućnosti koje nude - odmor od urbanog života grada, sportske aktivnosti (slobodno penjanje, planinarenje, lov, biciklizam...); Kompleks se smjestio unutar pp Biokovo. Svaka jedinica orijentirana je na privatni vrt ili zelenu oazu na istočnoj, zapadnoj i južnoj strani. Središnji dio obuhvaća javne sadržaje, te povezuje sjevernu stranu parcele sa južnom gdje se put nastavlja prema planini, dok su po obodu smješteni privatni prostori turističkih jedinica.



AMBIJENTALNI PRIKAZI