

Rekonstrukcija Jadrana

Šolić, Ivan

Supplement / Prilog

Publication year / Godina izdavanja: **2021**

Permanent link / Trajna poveznica: <https://urn.nsk.hr/urn:nbn:hr:123:889787>

Rights / Prava: [In copyright](#)/[Zaštićeno autorskim pravom.](#)

Download date / Datum preuzimanja: **2024-07-30**



Repository / Repozitorij:

[FCEAG Repository - Repository of the Faculty of Civil Engineering, Architecture and Geodesy, University of Split](#)

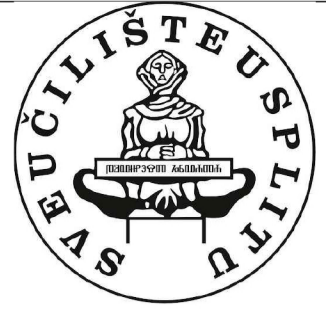

- PROSTORI BAZENA
- UGOSTITELJSTVO/POSLOVNO
- HOTEL

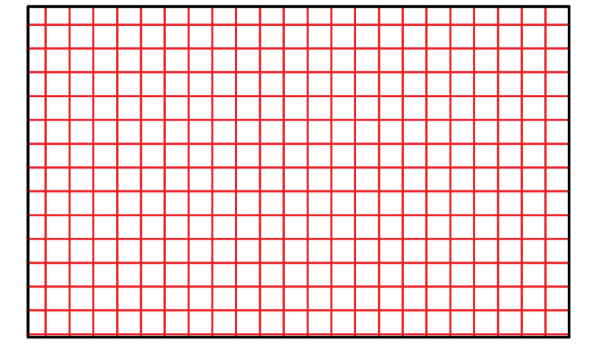
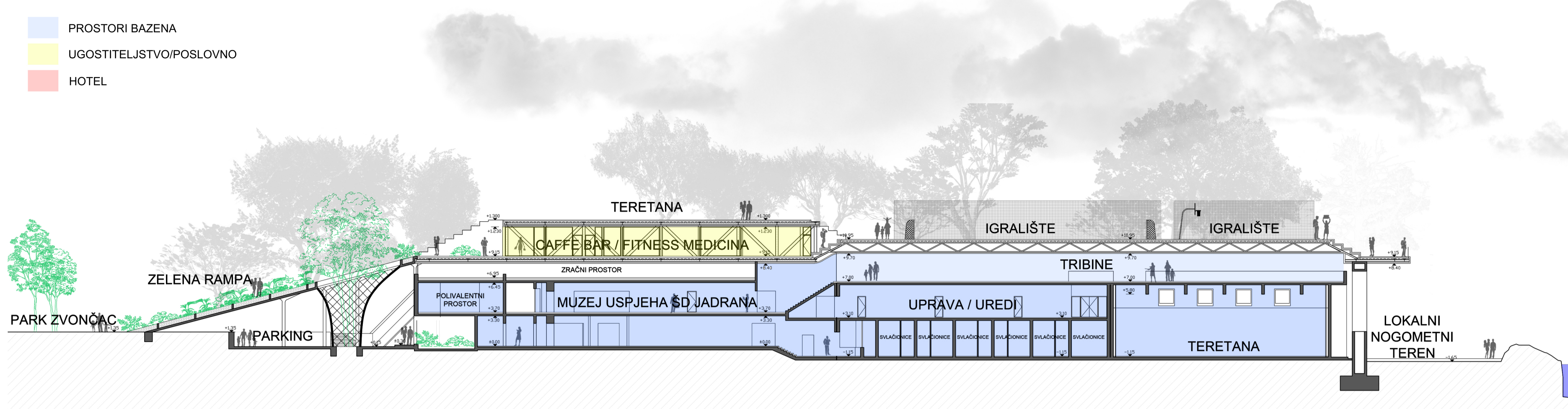

POSTAVLJANJE/RJEŠAVANJE KONSTRUKCIJE
/vodeći se zadanim parametrima visina, vizura i okolnog prostora, krova konstrukcija se svodi na premošćivanju dviju dimenzija 29m i 56m. Kako prostor krova konstrukcije iskoristavamo u svrhu dodatnog sadržaja krov mora biti prohodan. Zbog toga je odlučeno koristiti ravninske rešetke, ali u obliku trapeznih sanduka kako bi se prenijele tlačne i poprečne sile na stupove. Koriste se warren dijagonale zbog minimalno utroška materijala, a prijenos sile je zadovoljen

PRISTUP

Valorizacijom prostora dolazimo do ključnih odluka kako pristupiti projektu.

- Natkrivanje bazena i zadržavanje postojećih objekta
- Rušenje i formiranje nove arhitekture

ODLUKA

Uzevši stavku povijesti razvoja kluba i sva njena razdoblja gradnje, bogatstvo lokacije i moje osobne stavove prema odabranoj lokaciji. Također s obzirom na to da je riječ o studentskom projektu koji nema namjeru ići u realizaciju, odlučujem se na djelomično rušenje objekata i izgradnjom "otvorenog" tipa krova.

CILJ

Izgradnjom prohodnog krova brišemo granice između bazena, parka i Sustipana te stvaramo nove komunikacije unutar lokacije i dodanih prostora okoline. Novi dio objekta bi bio generator novog društva, razvoja i stvaralaštva. Samim time postižemo revitalizaciju ovoga dijela grada.

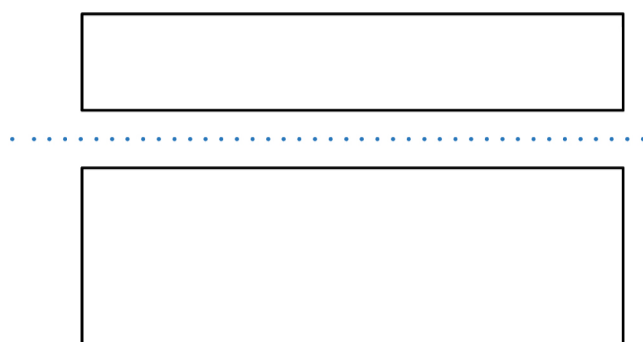

JAVNI PROSTOR
/uvodenjem javnog prostora, područje ili mjesto postaje otvoreno i dostupno svim građanima

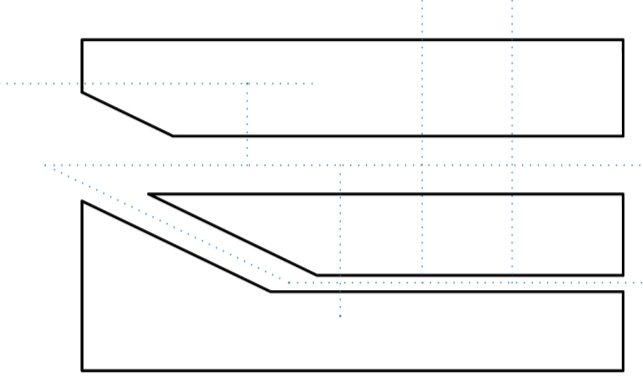

UMJETNIČKA PROMENADA-CIRKULACIJA
/umjetničkom promenadom odvajamo hotelske prostorije od javnog/aktivnog prostora tako što postaje tampon zona. Ujedno uvođenjem kapilarnih poprečnih veza kroz sadržaje, prostorna komunikacija postaje aktivnija

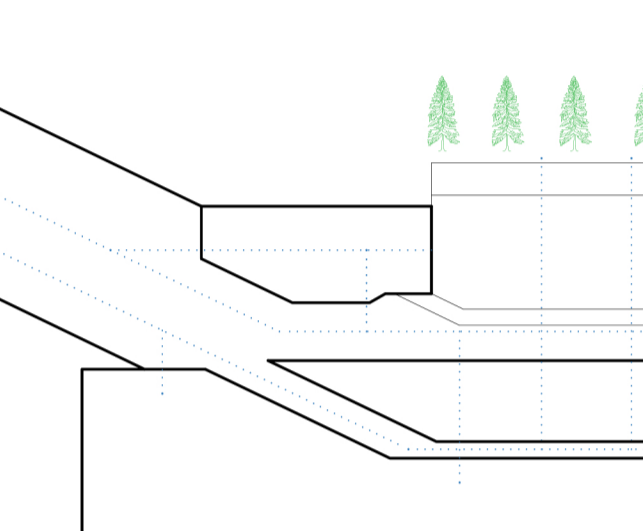

KOMUNIKACIJA PARKA-KROVNOG SADRŽAJA-SUSTIPANA
/glavna urbanistička stavka projekta je bila poveznica parka i Sustipana preko krova. Pomoću rampe posjetitelj nezamjetno dolazi na krov gdje ima mogućnost korištenja javnog, sportskog i ugostiteljskog prostora, ali ujedno preći na Sustipan

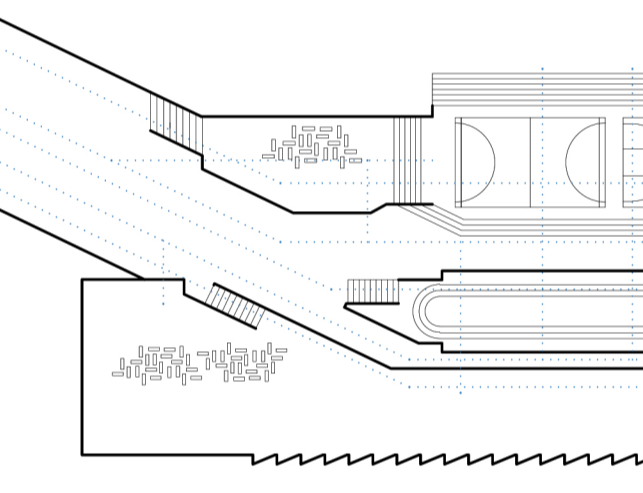

ORIJENTACIJA HOTELA/KROVOVI KAO SPORTSKI PROSTORI
/tri glavna programa krova konstrukcije su hotel, ugostiteljski objekti i sport. Postavljanjem hotela na Zapadnu stranu objekta i orijentiranjem soba prema JZ rješavamo problem privatnog sadržaja ali ujedno omogućujemo pozicioniranje ugostiteljskih i javnih sadržaja na Jug

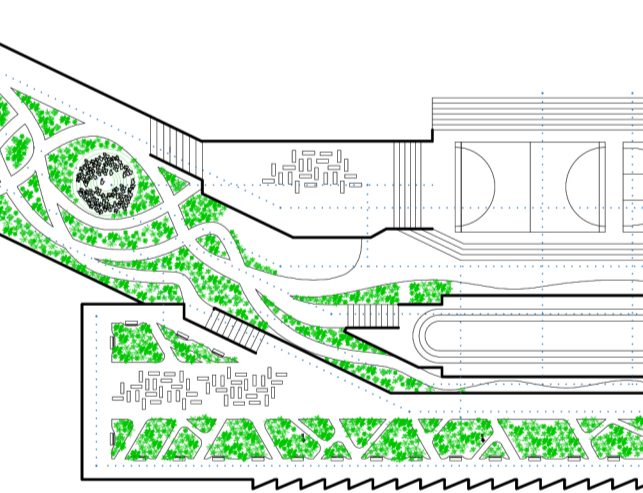

ZELENE POVRŠINE EKSPANZIJE PARKA I SUSTIPANA
/kako bi što fluidniji prelazak s parka na krov te s krova na Sustipan bio, rampa postaje zelena oaza, a prohodne krovnne plohe dobivaju zelene oloke kako bi smanjili visinu konstrukcije

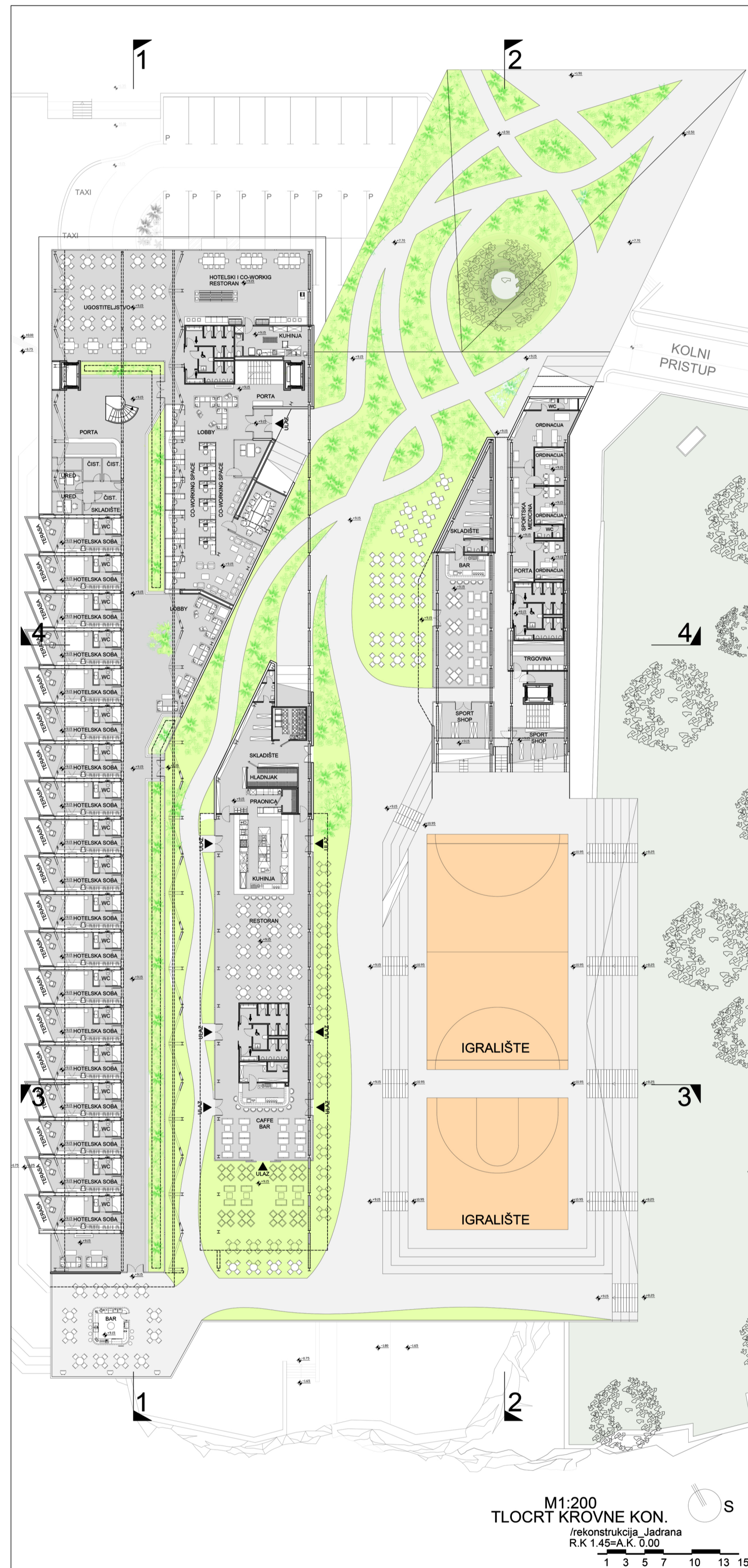
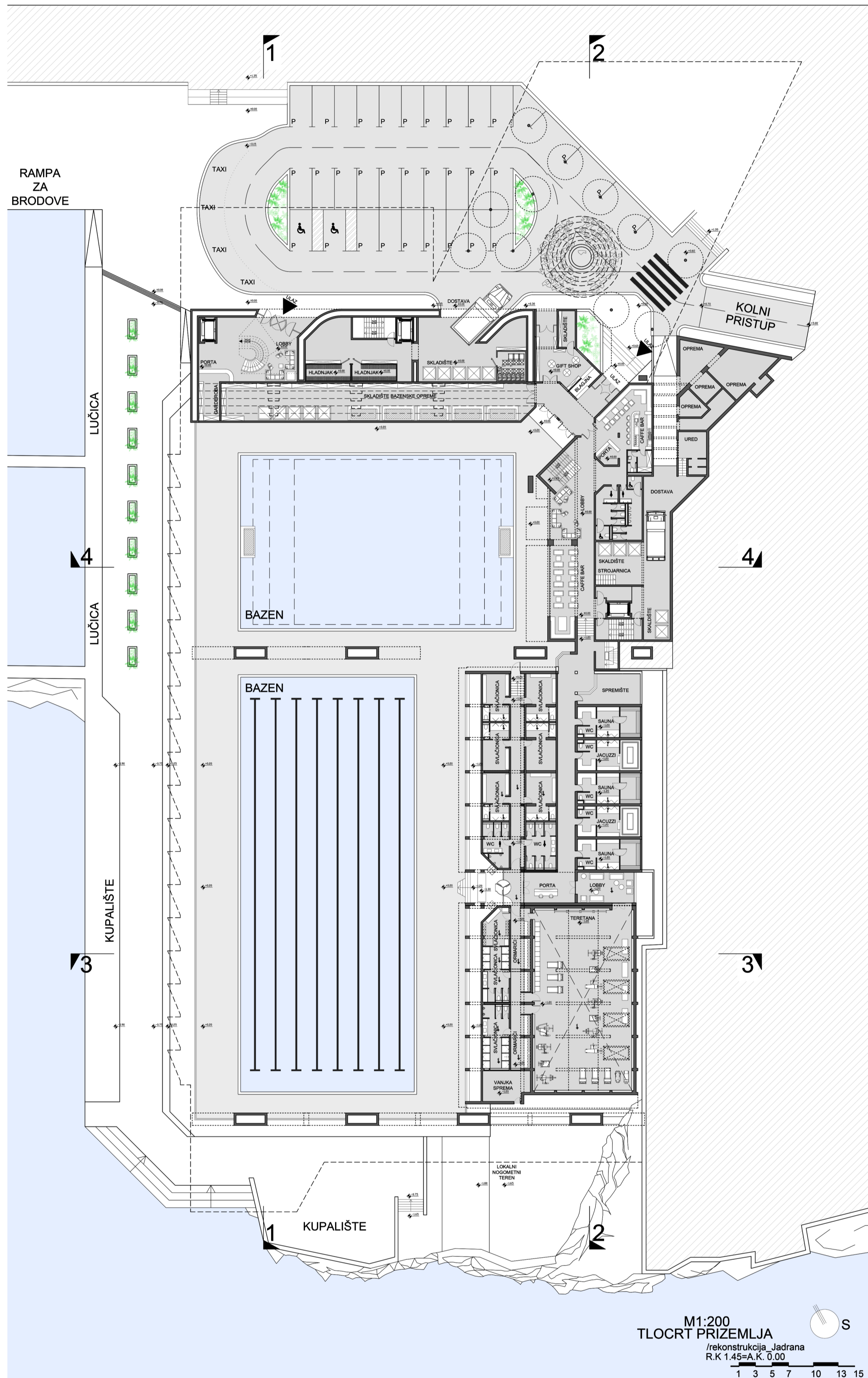

IME I PREZIME
NASLOV DIPLOMSKOG RADA
AKADEMSKA GODINA
MENTOR
KOMENTOR
KONZULTANT

Ivan Šolić
Rekonstrukcija_Jadrana
2020/2021
Prof. art. Neno Kezić
Dr. sc. Boris Trogrlić
Dr. sc. Boris Trogrlić

Cilj projekta je rekonstrukcija bazena s naglaskom na zatvaranje školjke bazena. Prostor koji je kroz povijest mijenjan potrebama sporta, ali i velikim događajima, kvaliteta koja je uvjetovana tipologijom, mentalitetom i okolinom. Postavlja se pitanje kako te elemente ukomponirati u buduće stanje tako da se dobije željena funkcija, ali i zadovolji urbanističko rješenje zapadnog dijela grada. Projektiranjem /ljuske/ bazena, kupališta i hotela, ovaj lokalitet postao bi nova platforma za javna događanja, ali ujedno novo uređeni prostor zapadnog dijela Sustipanskog poluotoka. Mogućom revitalizacijom područja i novim urbanističkim postavkama, posjetitelj bi mogao postati aktivni sudionik, a ne samo promatrač. Projektom bi se obuhvatilo uređenje javne plaže, zatvaranje bazena, uređenja igrališta /na skalini/, hotela, zapadnog dijela Sustipanskog poluotoka i urbanistički prilaz uvali.

