

Vinarija Grabovac

Grbavac, Iva

Supplement / Prilog

Publication year / Godina izdavanja: **2021**

Permanent link / Trajna poveznica: <https://urn.nsk.hr/urn:nbn:hr:123:431339>

Rights / Prava: [In copyright](#)/[Zaštićeno autorskim pravom.](#)

Download date / Datum preuzimanja: **2025-03-13**



Repository / Repozitorij:

[FCEAG Repository - Repository of the Faculty of Civil Engineering, Architecture and Geodesy, University of Split](#)



UNIVERSITY OF SPLIT

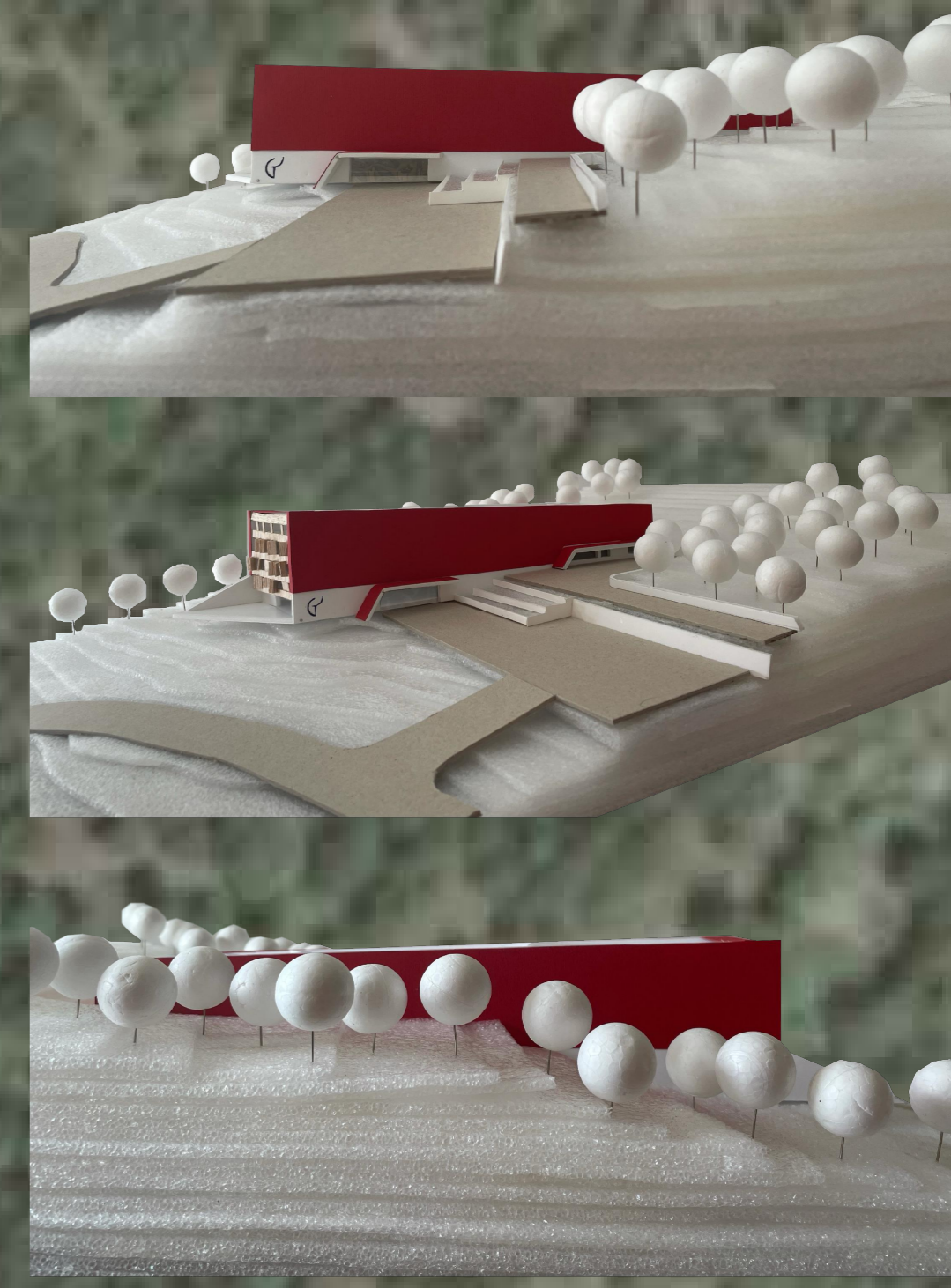

DIGITALNI AKADEMSKI ARHIVI I REPOZITORIJI

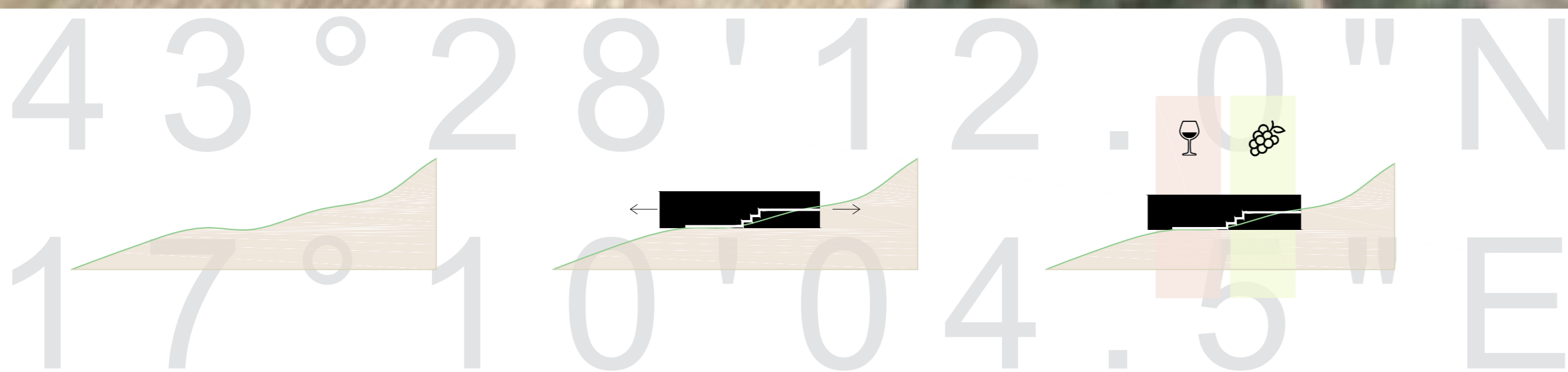

fotografije makete

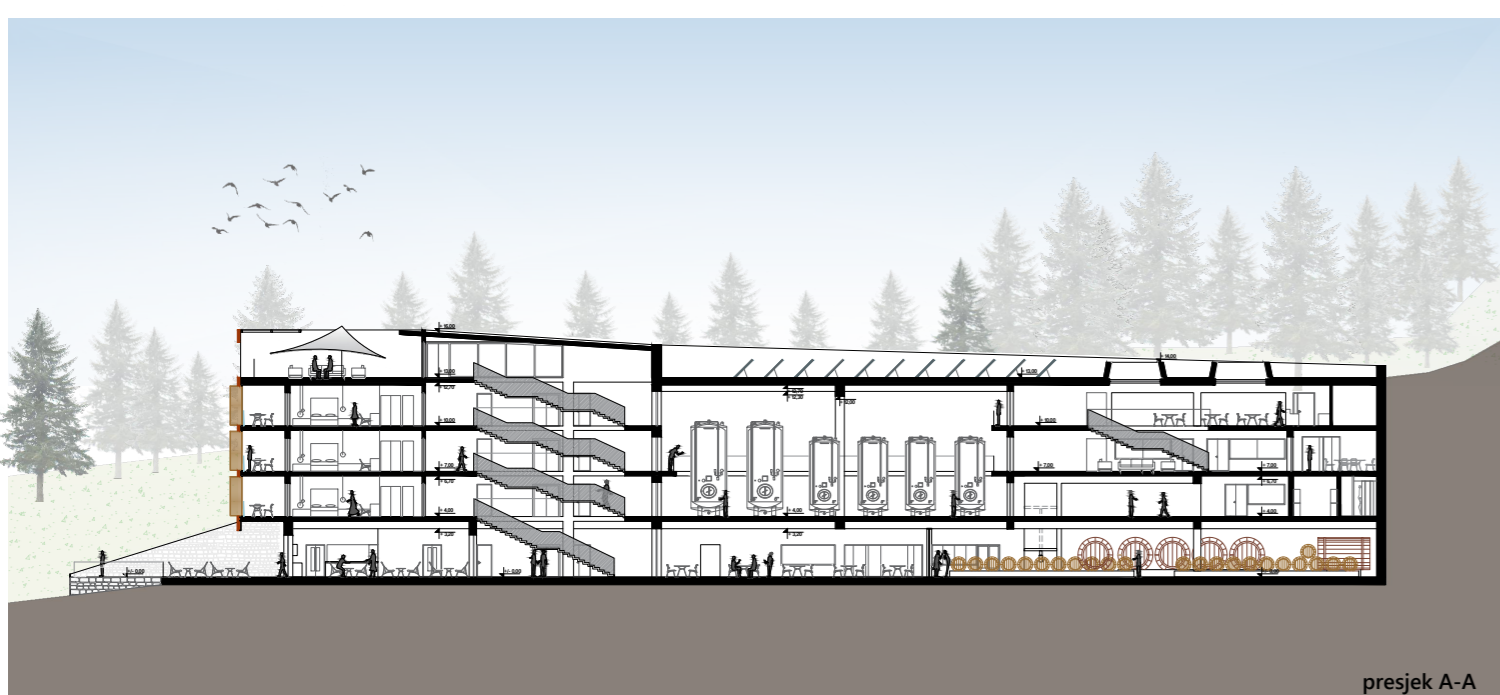
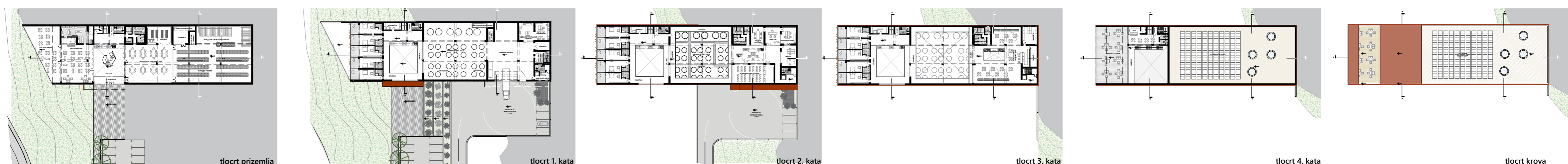

VIDIKOVAC
SOBE
SOBE
SOBE
TERASA
FERMENT-**V I P**
ACIJSKA **UPRAVA**
HALA PRERADA
GROŽĐA
BARIQQUE
KAPODRUM



presjek A-A

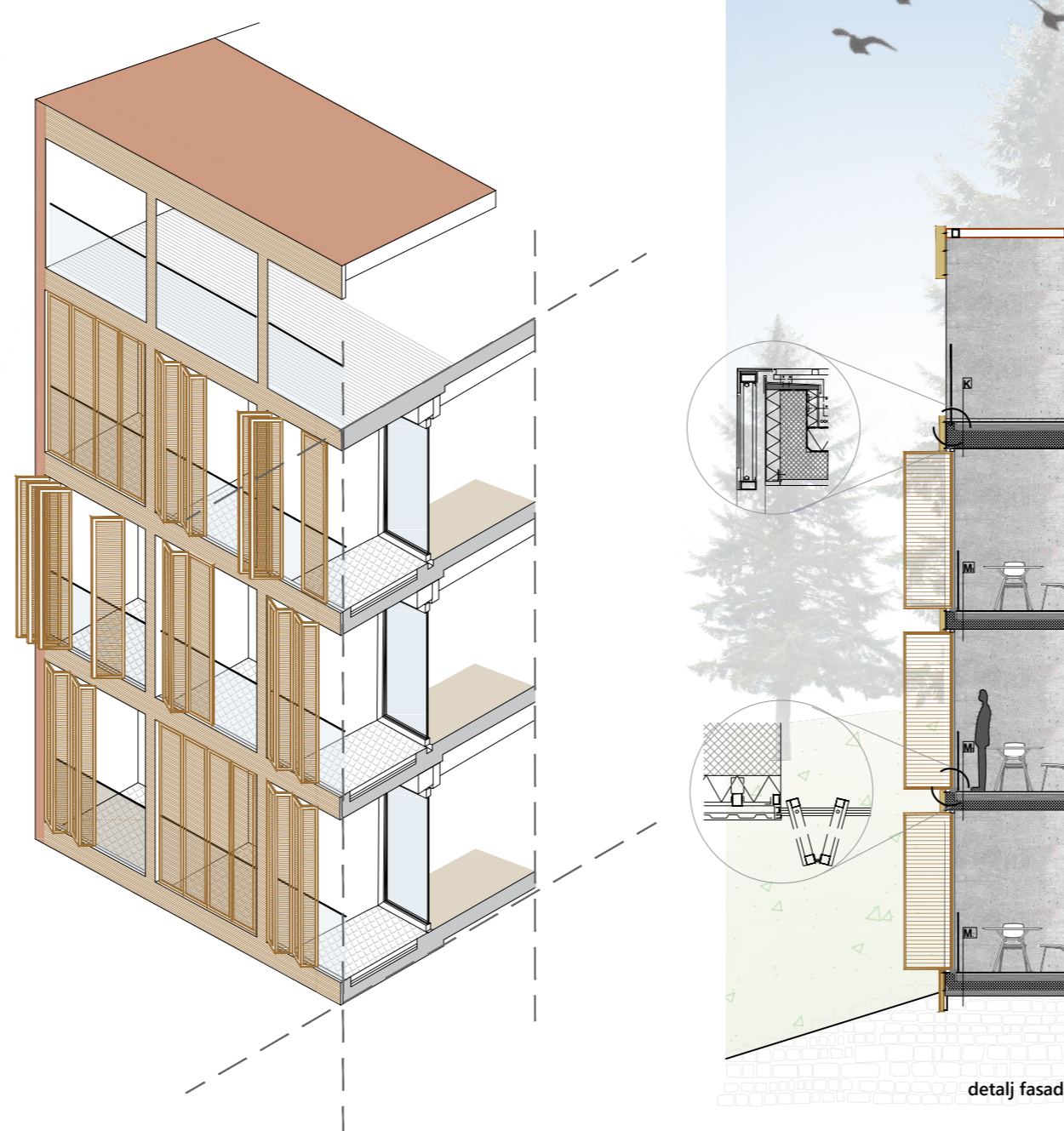

detalj fasade



presjek C-C

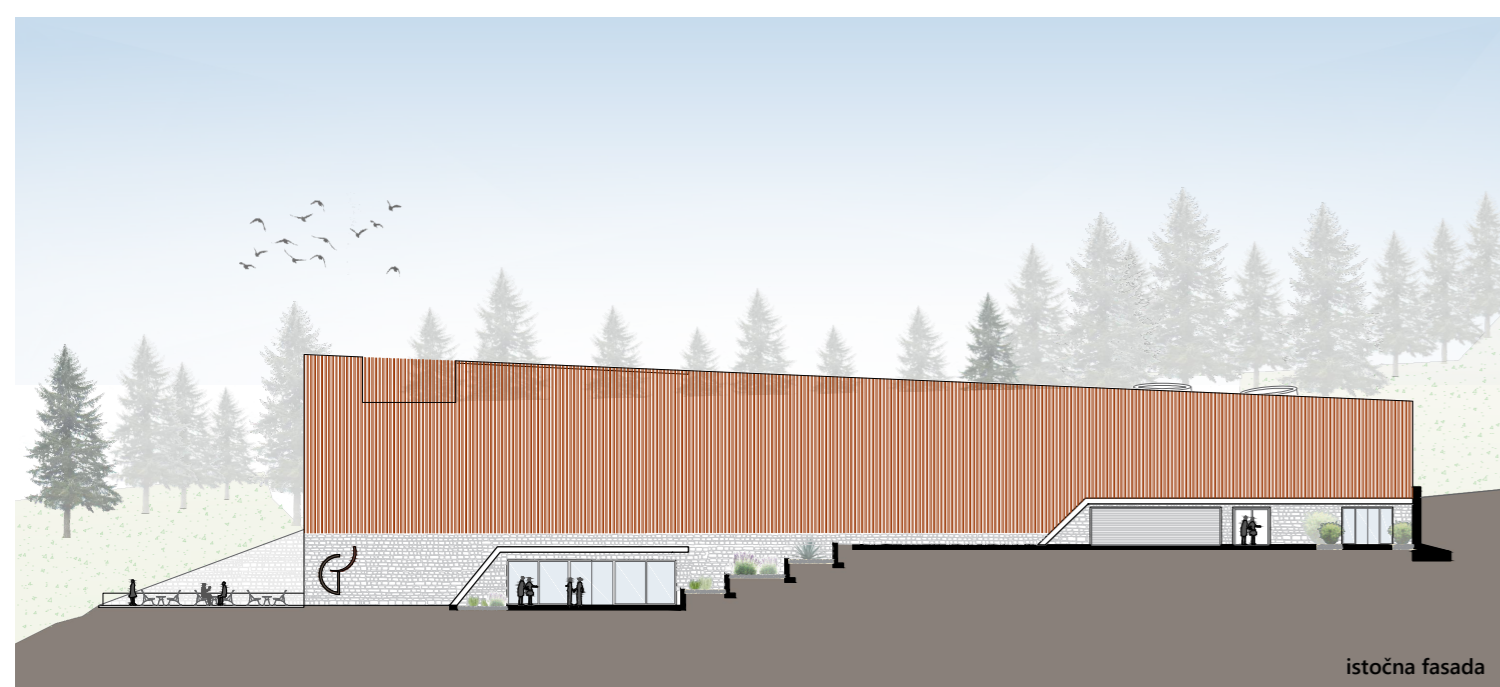

istočna fasada



južna fasada

IME I PREZIME
NASLOV DIPLOMSKOG RADA
AKADEMSKA GODINA
MENTOR
KOMENTOR
KONZULTANT

IVA GRBAVAC
VINARIJA GRABOVAC
2020./2021.
prof. art ANTE KUZMANIĆ dip.ing.arh
dr.sc GORAN ZDUNIĆ
dr.sc NIKOLINA ŽIVALJIĆ

Glavna ideja vinarije je stvaranje novog landmarka koji će biti meka za ljubitelje dobrog vina, avanturista i svih stanovnika Imotske krajine koji će, uz vinariju, dobiti jedan novi epicentar kulture, gastronomije i druženja. Objekt je smješten na strmoj padini, koja se spušta prema općini Proložac. Padina je specifičnog izgleda, kao rez u šumotivom terenu koji završava novi vinogradom. Vinarija se sastoji od 2 glavna dijela: proizvodnog dijela te ugostiteljskog dijela. Proizvodni dio nalazi se na stražnjoj strani objekta, dijelom ukopan zbog klimatskih potreba podruma. Iznad njega nalazi se uprava te VIP prostor rezerviran za posebne goste. Južna strana objekta zamišljena je kao najekskluzivniji dio vinarije, odakle se pruža izvanredan pogled na Imotsku krajinu te planinu Biokovo u pozadini. Prizemlje je projektirano tako da se osigura nesmetan pogled od početka do kraja etaže, vizualno povezujući bariqque podrum, vinoteku, ulazni dio, caffe te vanjsku terasu. Ta vizualna veza osigurava poseban doživljaj prostora, koji uz čašu vina ostaje u dugom sjećanju. Na katu su raspoređene smještajne jedinice za posjetitelje koji se odluče na duži boravak ili turiste željne sudjelovanja u berbi grožđa, jednom iskustvu koje ne mogu u doživjeti svaki dan. Vidikovac na vrhu vinarije pruža pogled 360° oduzimajući dah svakom posjetitelju. Kolni prilazi vinariji su odvojeni zbog tehničkih razloga. Time je kreirana gornja platforma dovoljna za nesmetani manevar dostavnih vozila i strojeva, dok je ulaz za posjetitelje na donjoj platformi.

