Pomorski muzej

Pandžić, Tajana

Supplement / Prilog

Publication year / Godina izdavanja: **2016**

Permanent link / Trajna poveznica: https://urn.nsk.hr/urn:nbn:hr:123:313385

Rights / Prava: In copyright / Zaštićeno autorskim pravom.

Download date / Datum preuzimanja: **2024-03-29**

Repository / Repozitorij:

FCEAG Repository - Repository of the Faculty of Civil Engineering, Architecture and Geodesy, University of Split

UNIVERSITY OF SPLIT

dabar

DIGITALNI AKADEMSKI ARHIVI I REPOZITORIJI

SVEUČILIŠTE U SPLITU / FAKULTET GRAĐEVINARSTVA, ARHITEKTURE I GEODEZIJE
DIPLOMSKI SVEUČILIŠNI STUDIJ ARHITEKTURE

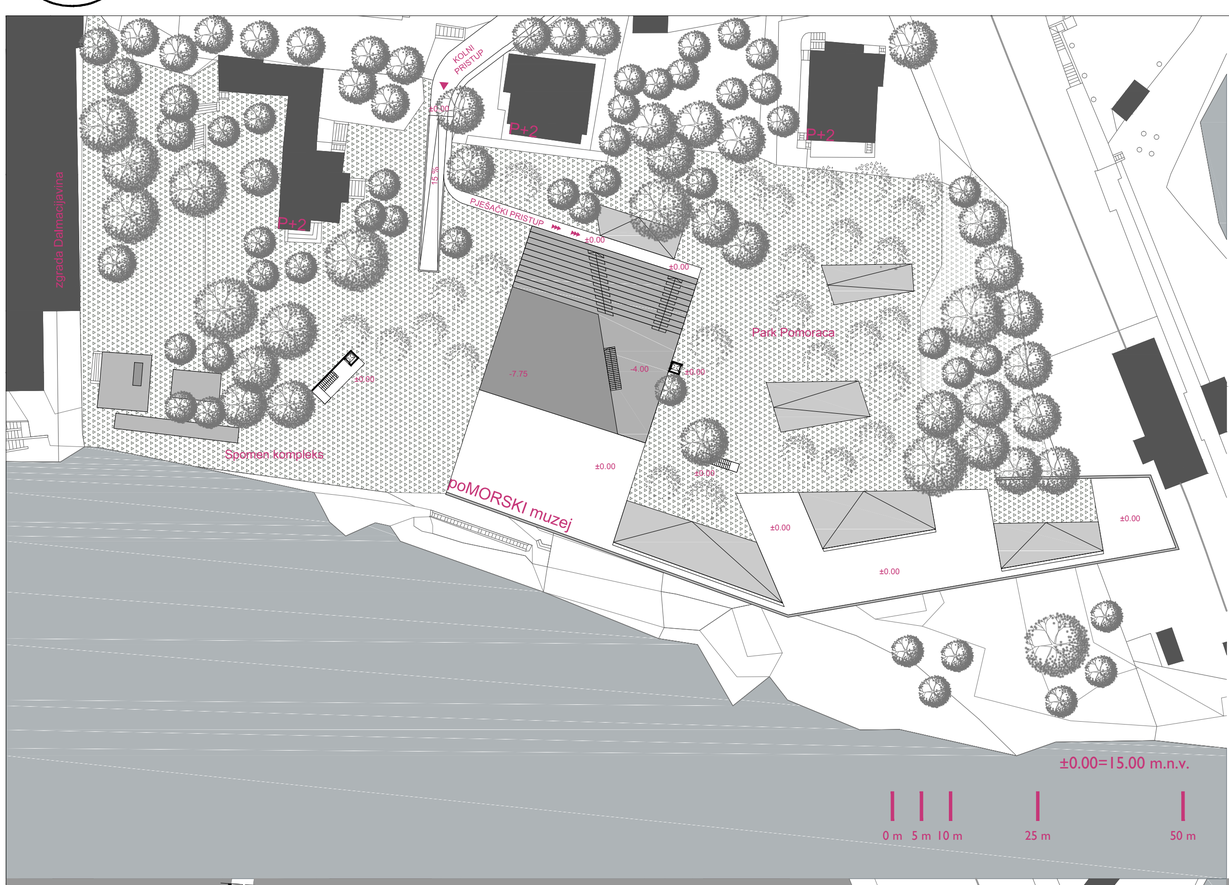

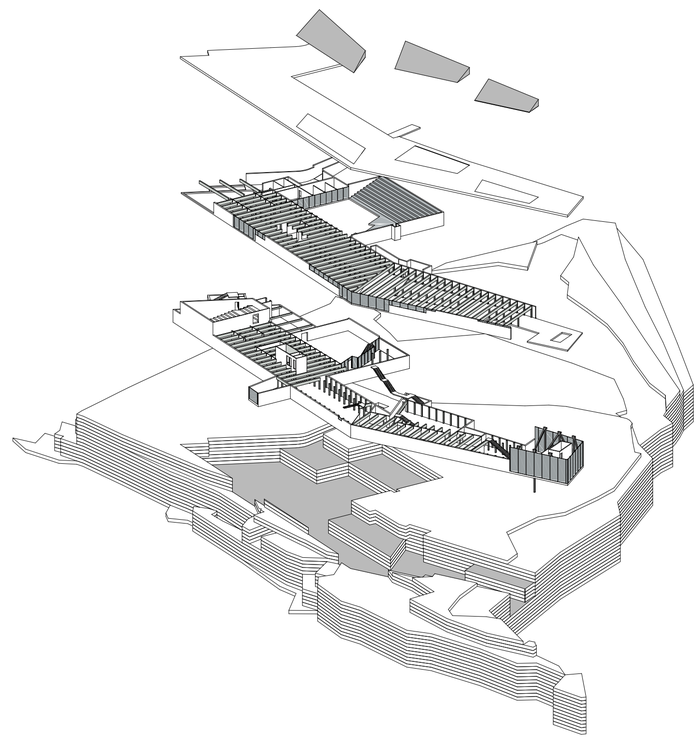

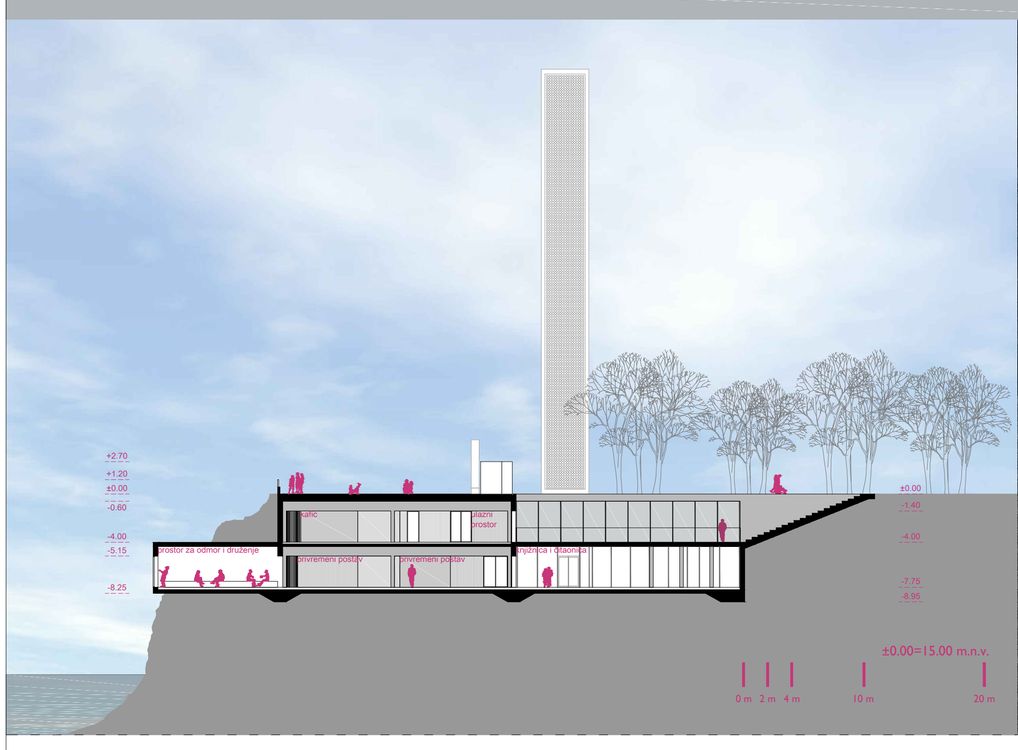

IME I PREZIME — **TAJANA PANDŽIĆ**

NASLOV DIPLOMSKOG RADA — **poMORSKI MUZEJ**

AKADEMSKA GODINA — **2015/2016**

MENTOR — **red. prof. NENO KEZIĆ**

KOMENTOR — **doc. dr. sc. SNJEŽANA PEROJEVIĆ**
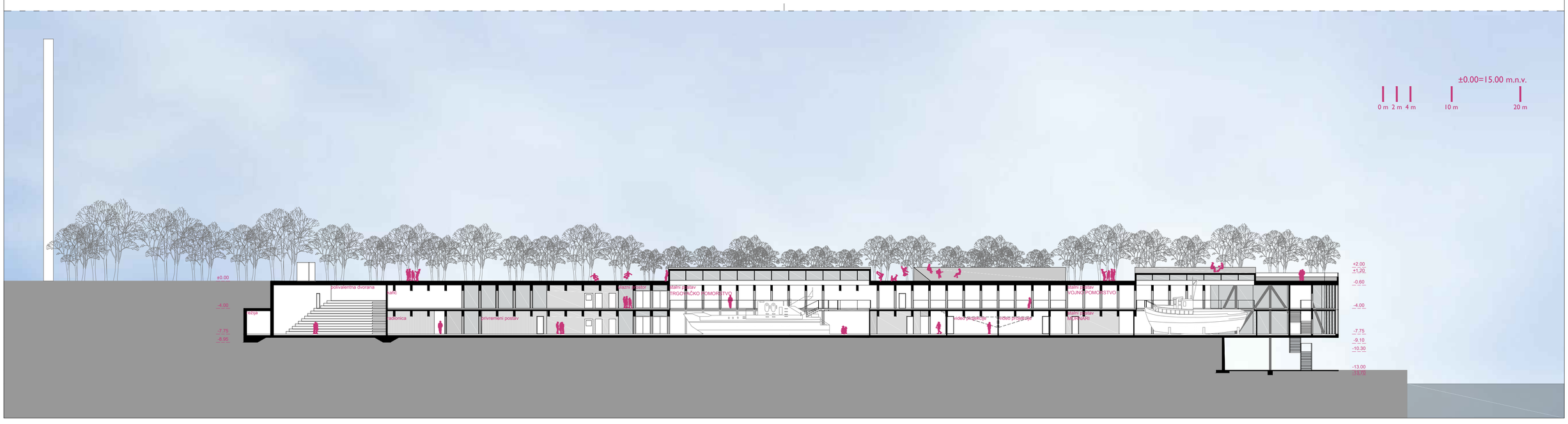
Katalinića brijeg već je dugi niz godina važno mjesto u memoriji grada Splita. Za razliku od Sustipana, rta koji sa zapadne strane zatvara splitsku luku, nije uspio postati jasno definiran prostor s konkretnom namjenom. Kao moguće rješenje problema lokacije nudi se preseljenje postojećeg Pomorskog muzeja iz prostora na tvrđavi Gripe, na Katalinića brijeg, u Park pomoraca. Muzej postaje cjelina zajedno sa svjetionikom, reljefom i grobnicom, ali i prirodnim obilježjima mjesta - klifom, šumom i morem. Volumen je u cijelosti ispod razine terena, jer važni elementi lokacije moraju ostati u prvom planu.