

Edukacijski centar za poljoprivredu

Šimović, Barbara

Supplement / Prilog

Publication year / Godina izdavanja: **2022**

Permanent link / Trajna poveznica: <https://urn.nsk.hr/urn:nbn:hr:123:465735>

Rights / Prava: [In copyright](#)/[Zaštićeno autorskim pravom.](#)

Download date / Datum preuzimanja: **2025-02-20**



Repository / Repozitorij:

[FCEAG Repository - Repository of the Faculty of Civil Engineering, Architecture and Geodesy, University of Split](#)



UNIVERSITY OF SPLIT

DIGITALNI AKADEMSKI ARHIVI I REPOZITORIJI

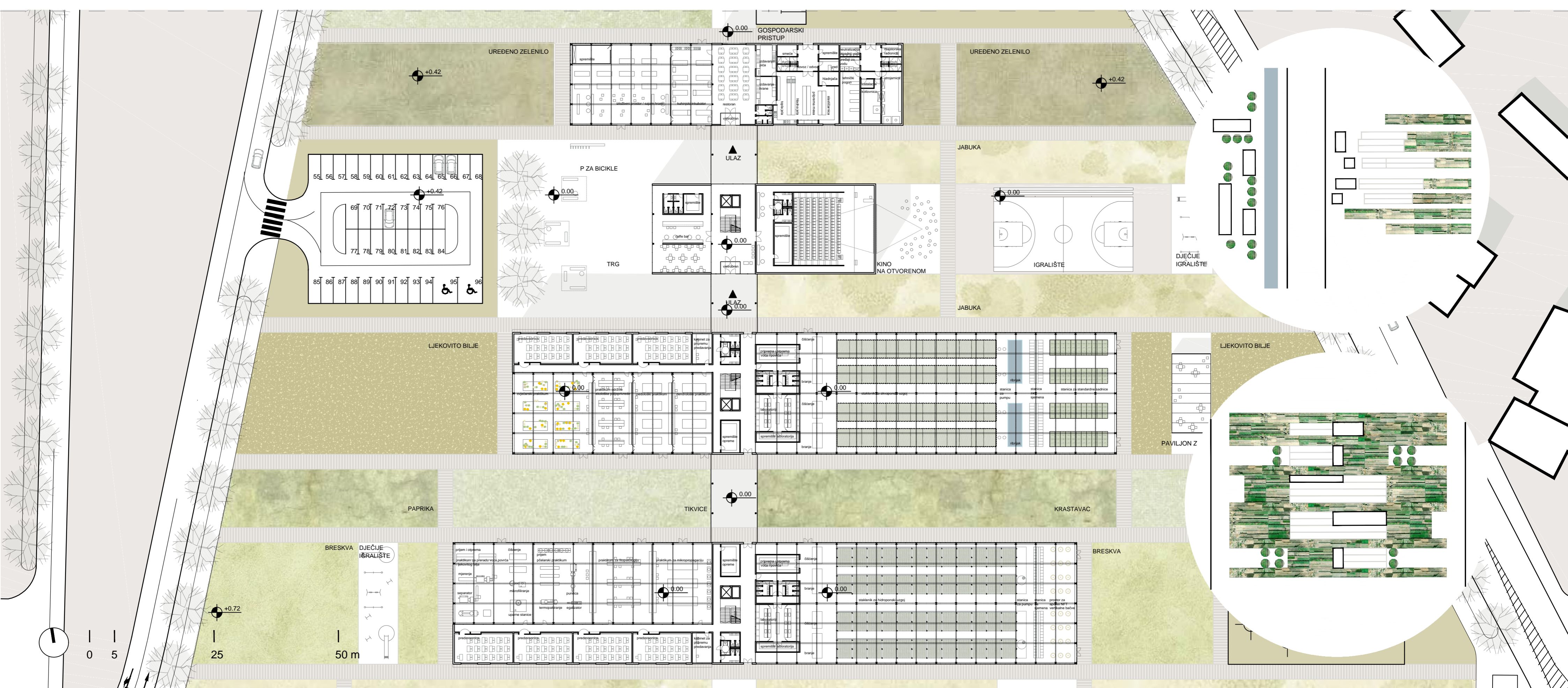

IME I PREZIME

NASLOV DIPLOMSKOG RADA

AKADEMSKA GODINA

MENTOR

KOMENTOR

KONZULTANT

BARBARA ŠIMOVIĆ

EDUKACIJSKI CENTAR ZA POLJOPRIVREDU

2021./2022.

prof. art. ANTE KUZMANIĆ, dipl. ing. arh.

izv. prof. dr. sc. IVO ANDRIĆ

prof. dr. sc. BORIS TROGRLIĆ

Sraz relativno niskih struktura, gdje prevladavaju obiteljske kuće, staklenici i obradiva poljoprivredna polja, na istoku te gradske strukture na zapadu, rezultirao je tijekom godina zonom koja umjesto da te dvije cjeline spaja, postaje prostor koji ih jasno razdvaja. Preuzimanjem elemenata iz urbanog konteksta, tekstura i boja mjesta, te njihovim ispreplitanjem, prostor ulaza u grad zajedno s Veletržnicom postaje mjesto koje prenosi ideju suživota dvaju potpuno različitih okruženja, mjesto koje postaje katalizator područja, istovremeno angažirajući i educirajući ljude o pitanjima i aktivnostima vezanim za poljoprivredu i održivost. Cilj je stvoriti prostor koji educira i izlaže ljude procesu proizvodnje hrane kombinacijom tradicionalnih metoda vanjske poljoprivrede i modernih održivih oblika uzgoja hrane. Prostor koji dopušta posjetiteljima iskusiti ciklus hrane - od uzgoja, kuhanja, jedenja i recikliranja.

