

# Hotelness

---

**Tokić, Marijana**

**Supplement / Prilog**

*Publication year / Godina izdavanja:* **2022**

*Permanent link / Trajna poveznica:* <https://urn.nsk.hr/urn:nbn:hr:123:756081>

*Rights / Prava:* [In copyright](#)/[Zaštićeno autorskim pravom.](#)

*Download date / Datum preuzimanja:* **2024-08-03**



*Repository / Repozitorij:*

[FCEAG Repository - Repository of the Faculty of Civil Engineering, Architecture and Geodesy, University of Split](#)



UNIVERSITY OF SPLIT

  
DIGITALNI AKADEMSKI ARHIVI I REPOZITORIJI



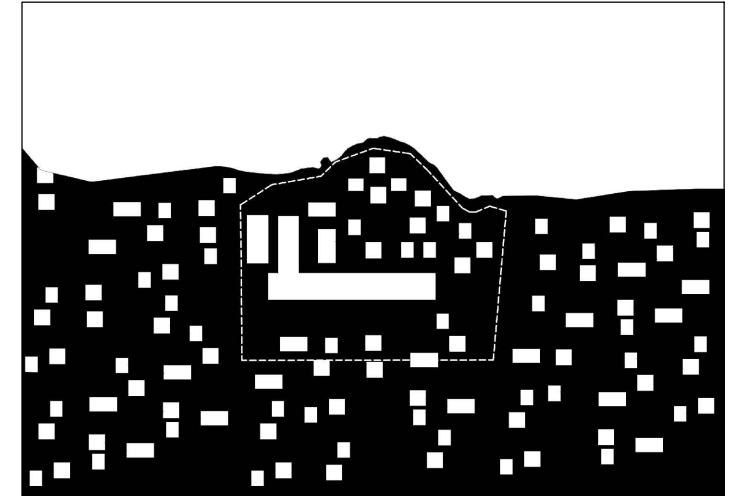
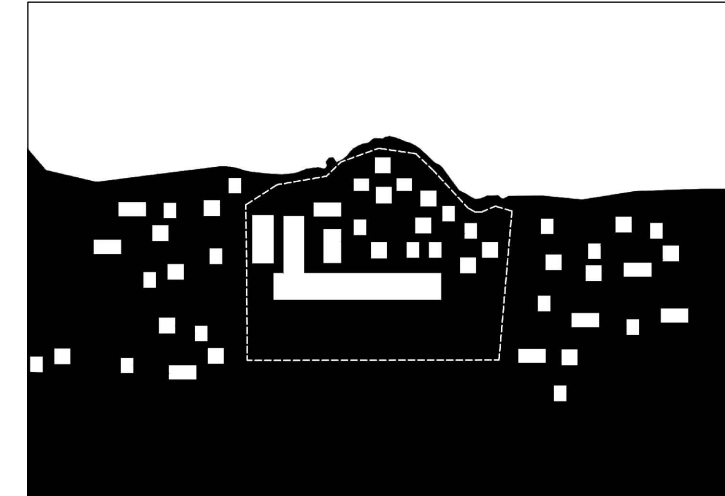
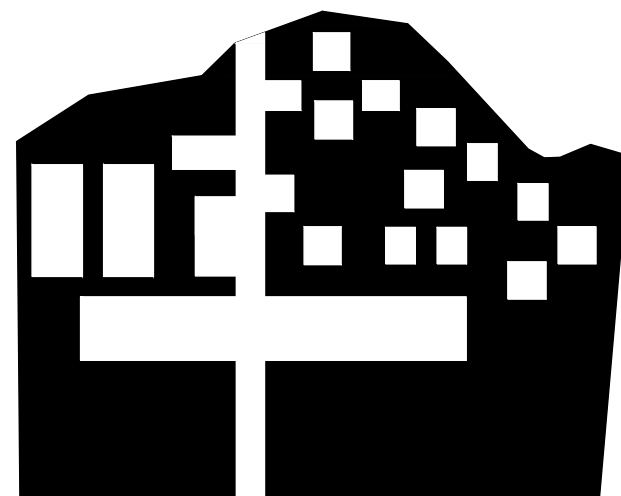
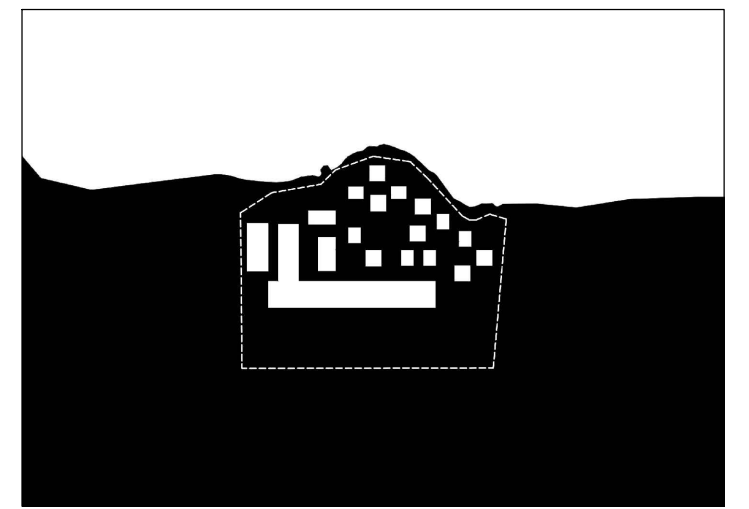
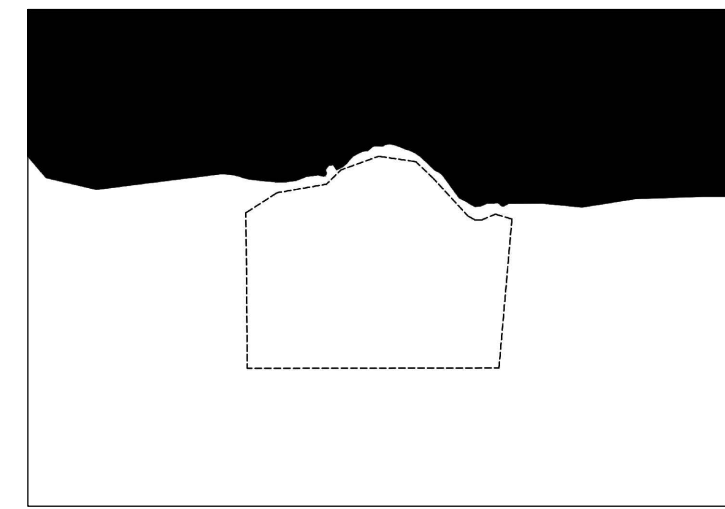
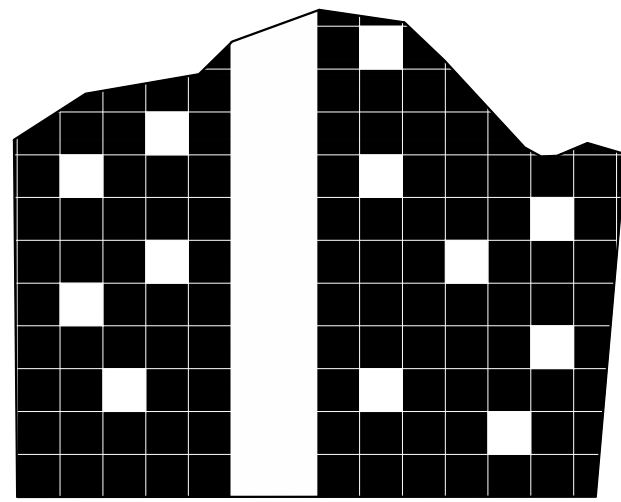
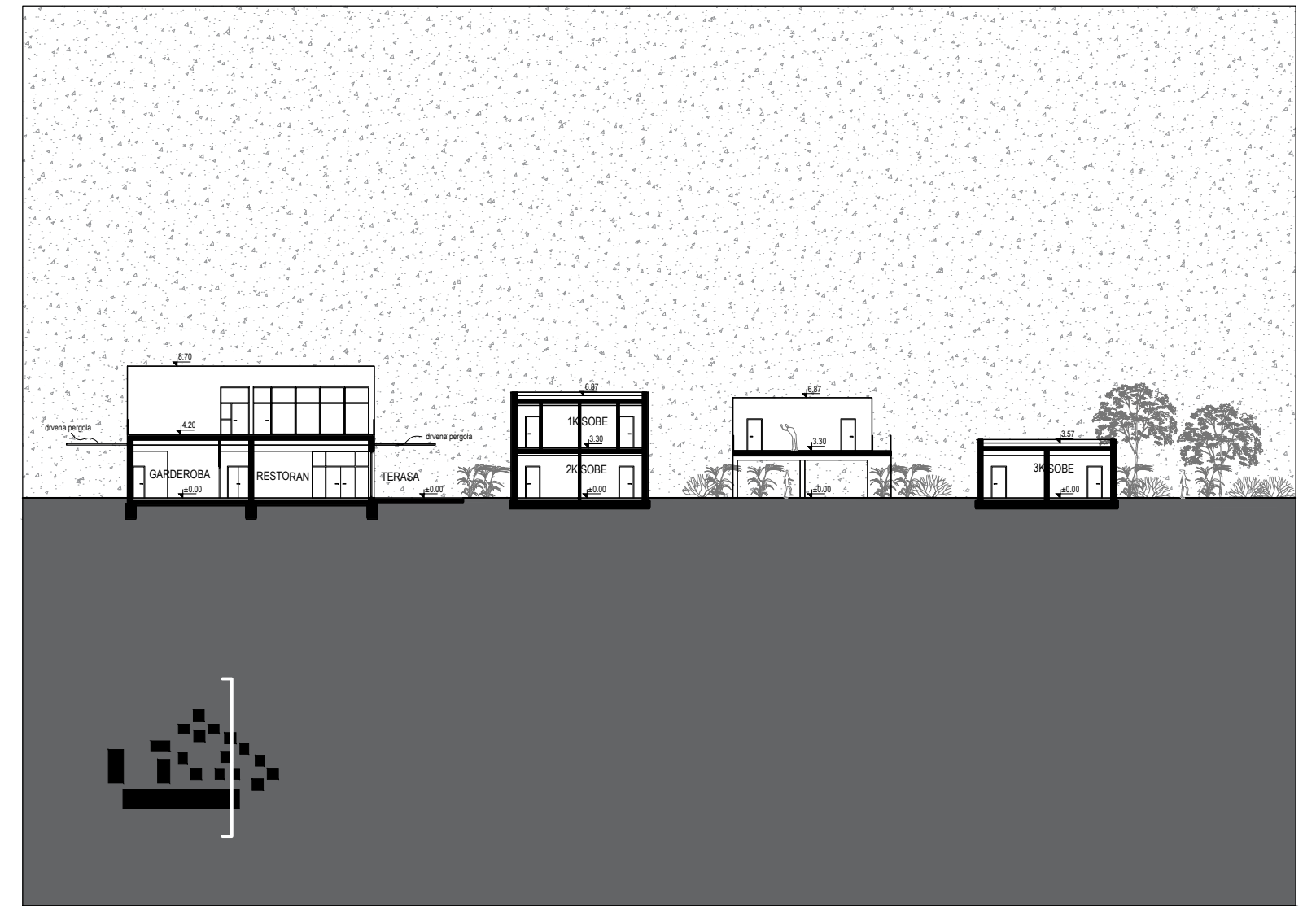
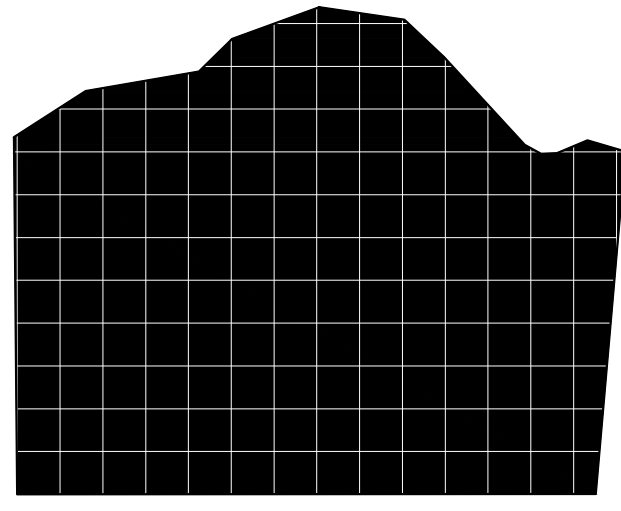

**IME I PREZIME**  
**NASLOV DIPLOMSKOG RADA**  
**AKADEMSKA GODINA**  
**MENTOR**  
**KOMENTOR**  
**KONZULTANT**

**MARIJANA TOKIĆ**  
**HOTELNESS**  
**2021./2022.**  
**izv. prof. ANTE KUZMANIĆ**  
**doc. dr. sc. ANA GRGIĆ**  
**izv. prof. dr. sc. NIKOLINA ŽIVALJIĆ**

Stvaranjem cjeline koja uzdiže holistički način života omogućuje se pristup svemu što korisniku treba za postizanje duhovne, fizičke te psihičke ravnoteže. Unutar rastera smještene su jedinice sa klasičnim hotelskim sadržajem te sadržajima wellness tipa. Ovakav mikro-urbanizam predstavlja grad u malom stvarajući međuodnos punog i praznog. Lamela na jugu predstavlja glavnu zgradu hotela te ujedno i ulaz u cijeli kompleks. Unutar kompleksa se nalaze manje jedinice; smještajni objekti na istoku te wellness sadržaji na zapadu, a istom logikom je podijeljen i sadržaj u lameli. Pasaž kroz glavnu zgradu hotela okosnica je projekta te omogućuje neometan pogled prema moru i direktan pristup do plaže.

