

Malo misto

Maškarin, Dora

Supplement / Prilog

Publication year / Godina izdavanja: **2022**

Permanent link / Trajna poveznica: <https://urn.nsk.hr/urn:nbn:hr:123:962582>

Rights / Prava: [In copyright](#)/[Zaštićeno autorskim pravom.](#)

Download date / Datum preuzimanja: **2024-12-19**



Repository / Repozitorij:

[FCEAG Repository - Repository of the Faculty of Civil Engineering, Architecture and Geodesy, University of Split](#)



SVEUČILIŠTE U SPLITU / FAKULTET GRAĐEVINARSTVA, ARHITEKTURE I GEODEZIJE
DIPLOMSKI SVEUČILIŠNI STUDIJ ARHITEKTURE I URBANIZMA

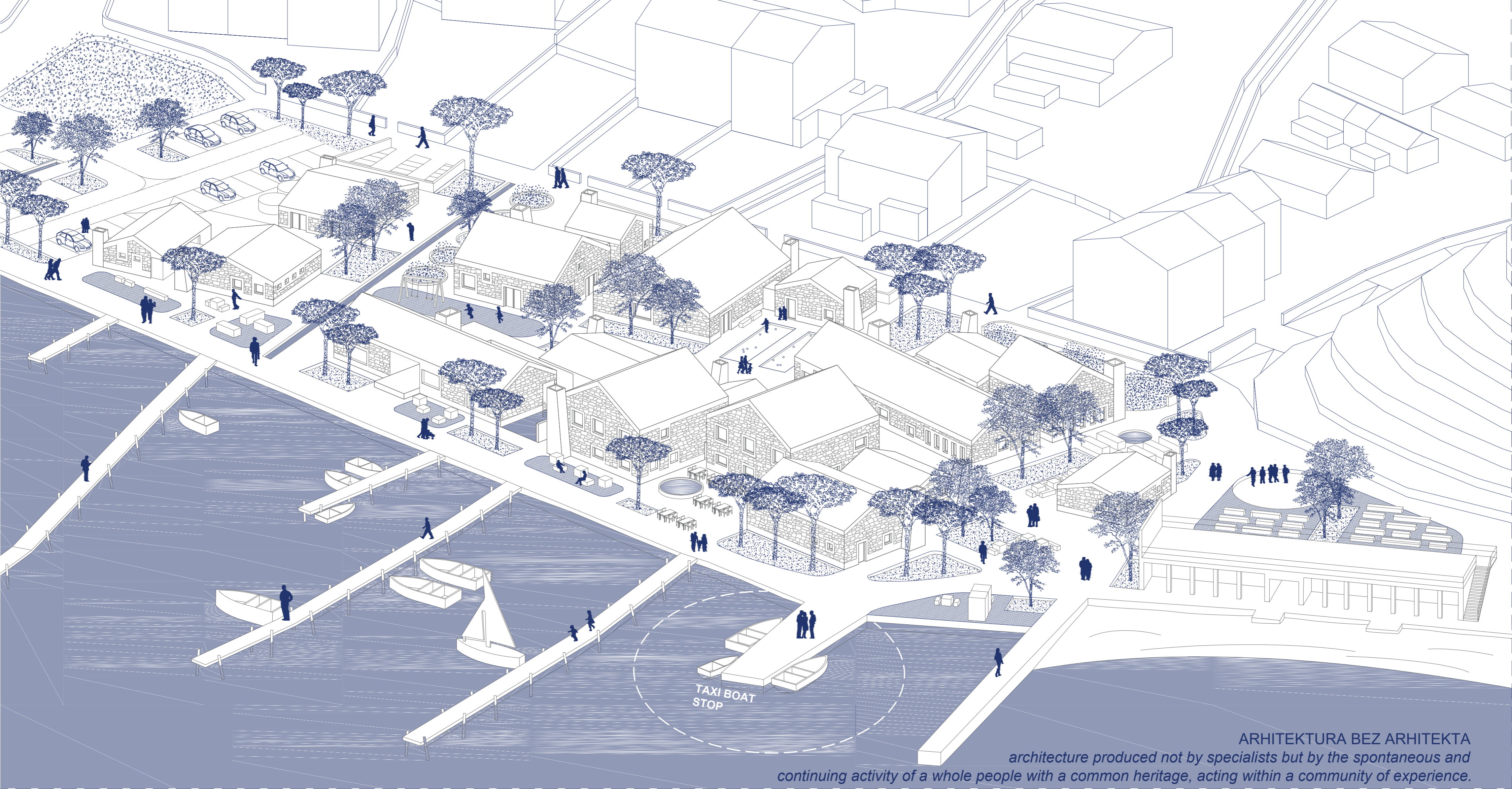
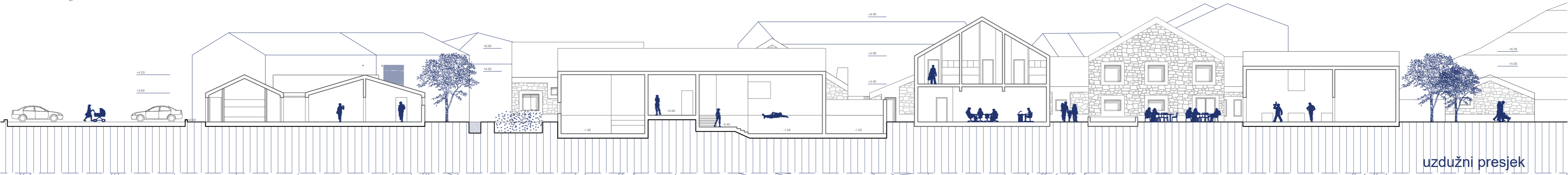
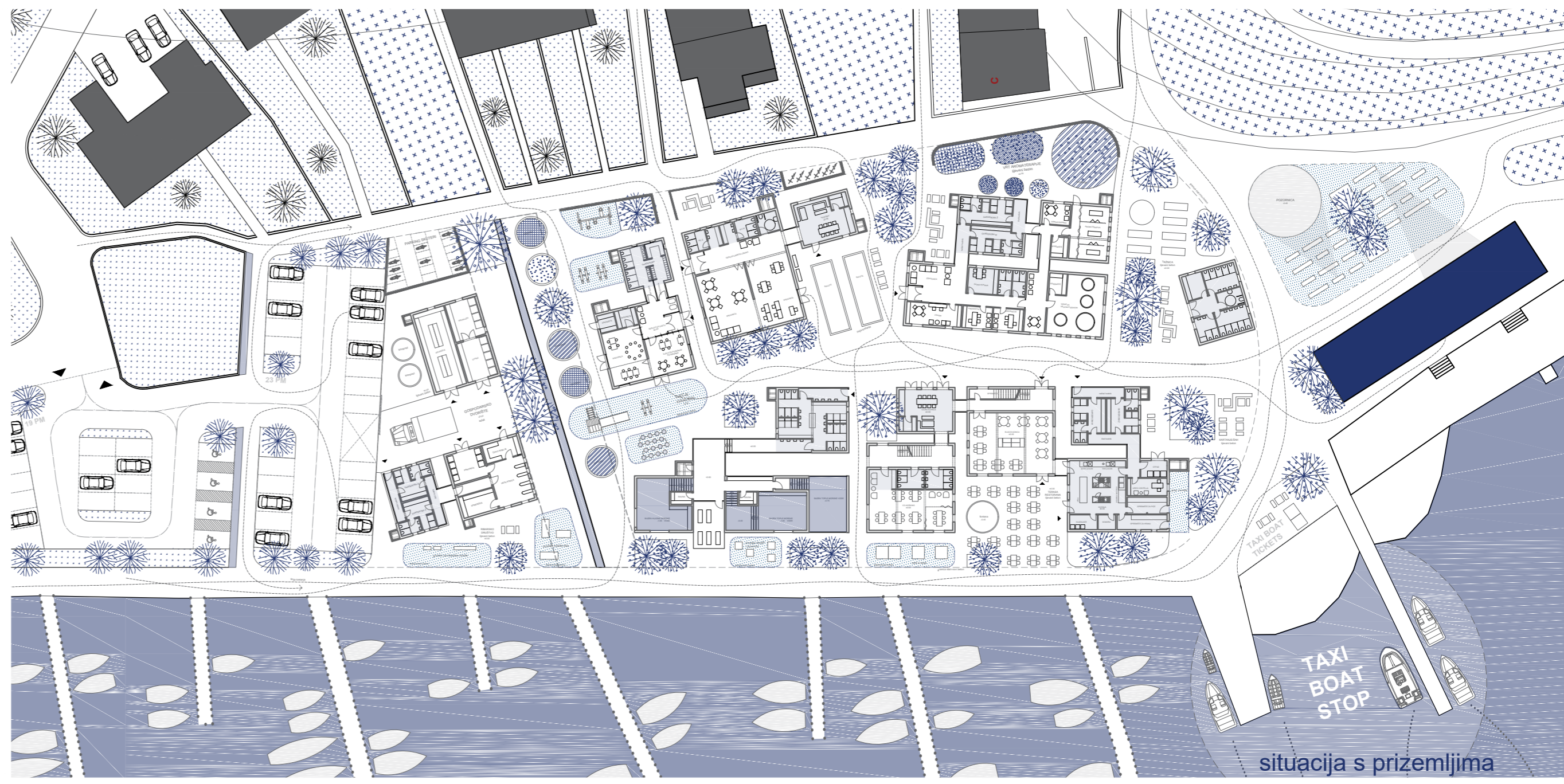
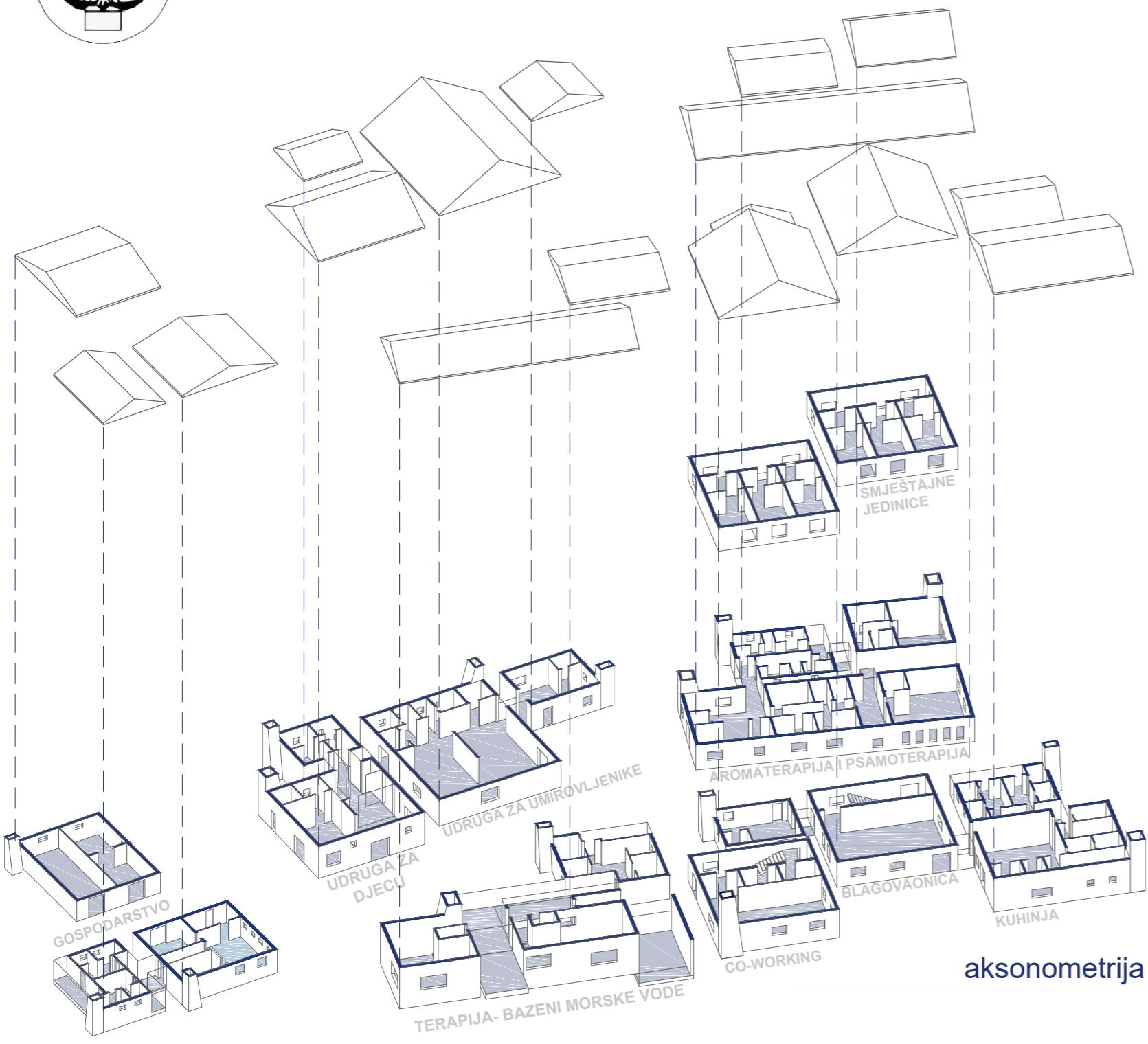

IME I PREZIME

NASLOV DIPLOMSKOG RADA

AKADEMSKA GODINA

MENTOR

KOMENTOR

KONZULTANT

DORA MAŠKARIN

MALO MISTO

2021./2022.

prof. art. HRVOJE NJIRIĆ

mr. sc. NENSI SEGARIĆ

dr. sc. BORIS TROGRIĆ

Projektna lokacija nalazi se na otoku Rabu u naselju Palit, granici stambenog područja i park-šume Komrčar. Projekt nastaje kao reakcija na kontekst u spoju sa starom gradskom jezgrom te manjkom javnih sadržaja za lokalno stanovništvo. Projekt reagira na lokalnu potrebnu naselja i nužnu obnovu nekadašnjeg glavnog izvora prihoda ovog područja - talasoterapije. Cilj projekta je obnoviti sadržaj talasoterapije te aktivirati neiskorišteni prostorni potencijal naselja Palit integracijom novih sadržaja koji bi obogatili život građana, a pri čemu bi se zadržao identitet lokalnog stanovništva. Kao prvi korak i osnovna ideja oblikovanja i povezivanja naglašavanje je pješačkih šetnica koje spajaju starogradsku jezgru i gradsku park-šumu Komrčar s lokacijom. U idućoj fazi nastavlja se kapilarno povezivanje pješačkih puteva te usmjeravanje istih unutar kompleksa. Međuprostor koji nastaje između objekata postaje centar zbivanja. Otvoreni javni prostor započinje pozornicom i gledalištem, na sjecištu dvije glavne pješačke osi a završava dječjim igralištem.

