

Waterfront Dolac

Mišura, Lucija

Supplement / Prilog

Publication year / Godina izdavanja: **2022**

Permanent link / Trajna poveznica: <https://urn.nsk.hr/urn:nbn:hr:123:755723>

Rights / Prava: [In copyright](#)/[Zaštićeno autorskim pravom.](#)

Download date / Datum preuzimanja: **2024-12-25**



Repository / Repozitorij:

[FCEAG Repository - Repository of the Faculty of Civil Engineering, Architecture and Geodesy, University of Split](#)

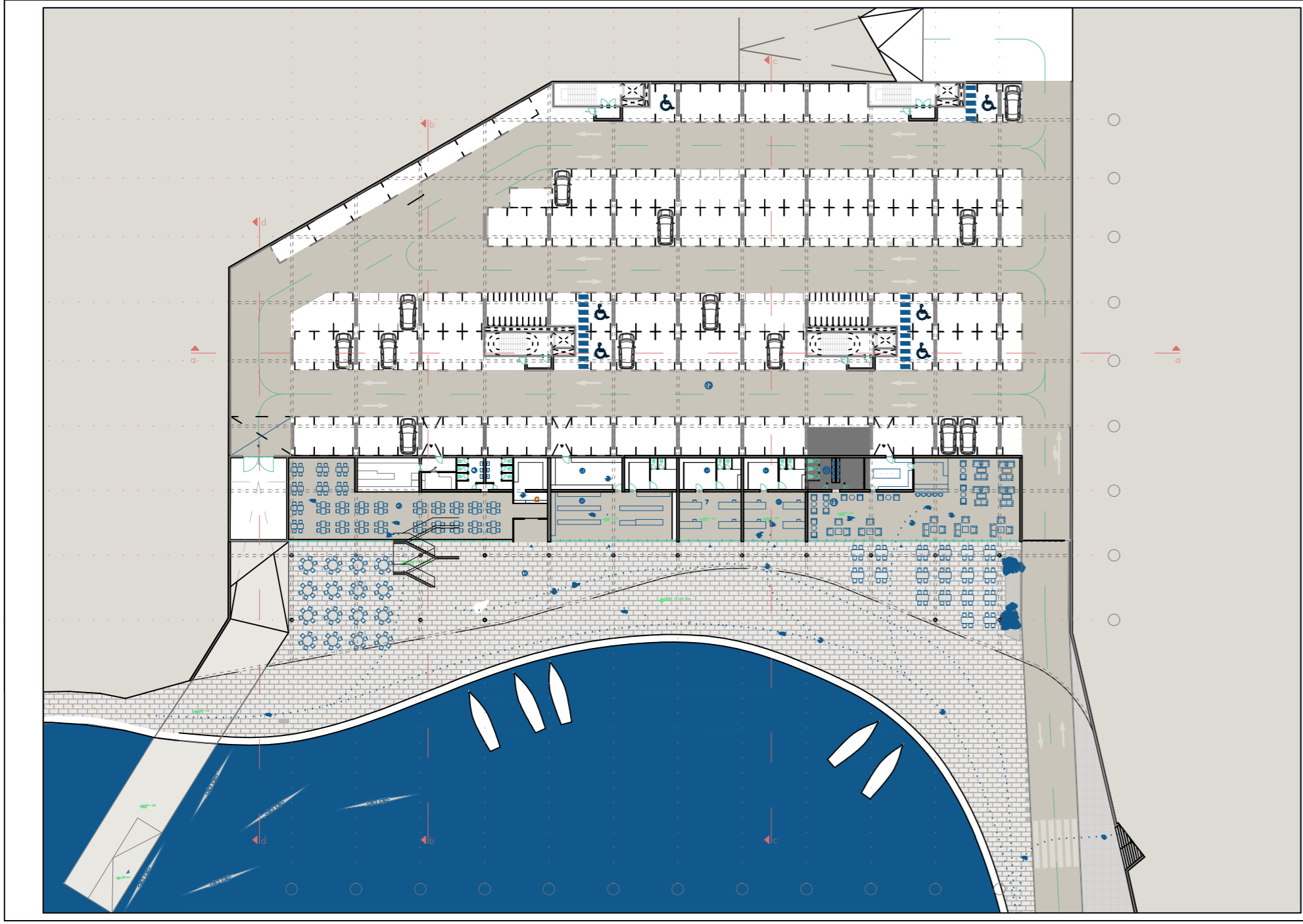

TLOCRT PRIZEMLIJA
M 1:150

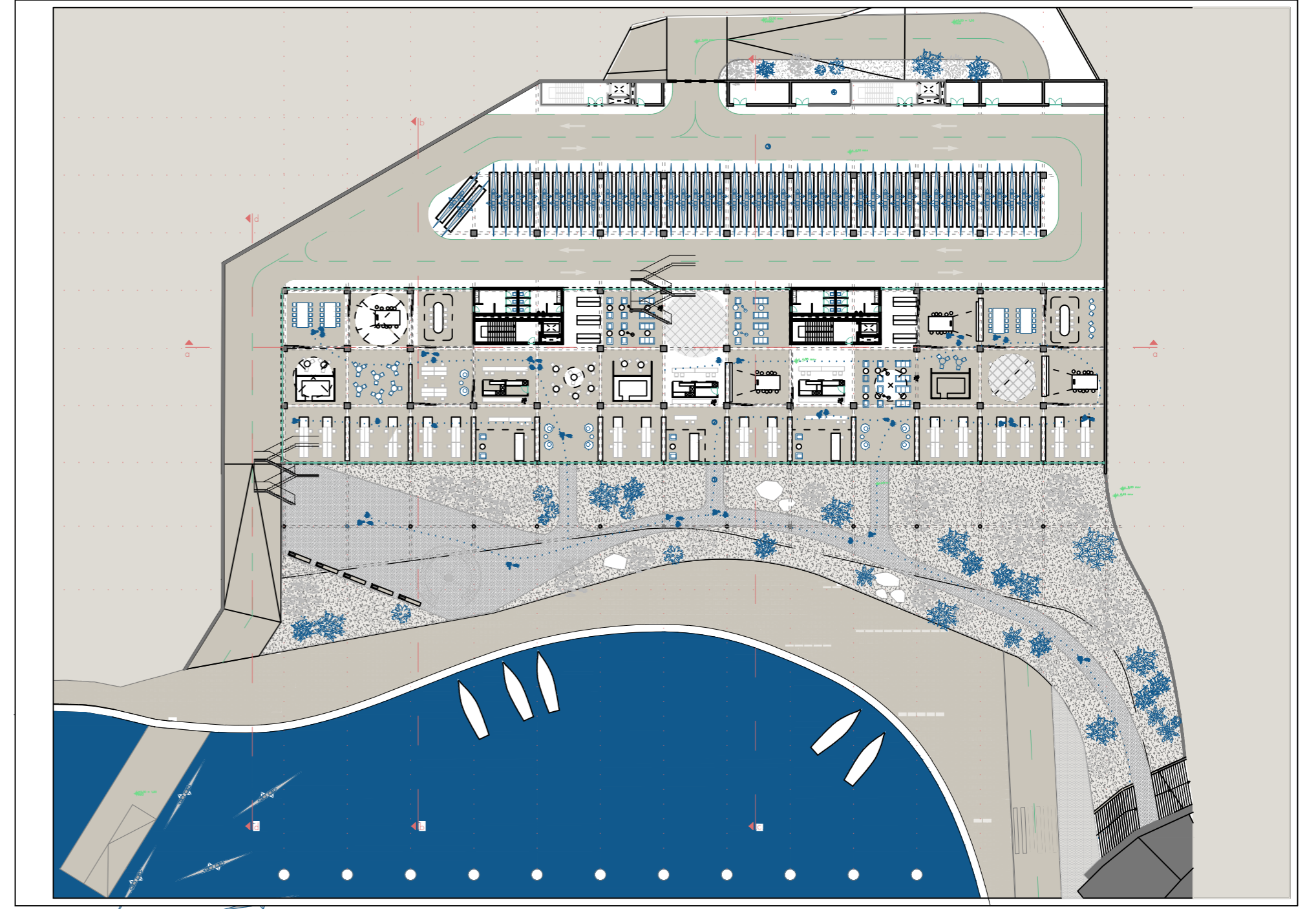

TLOCRT PRVOG KATA
M 1:150

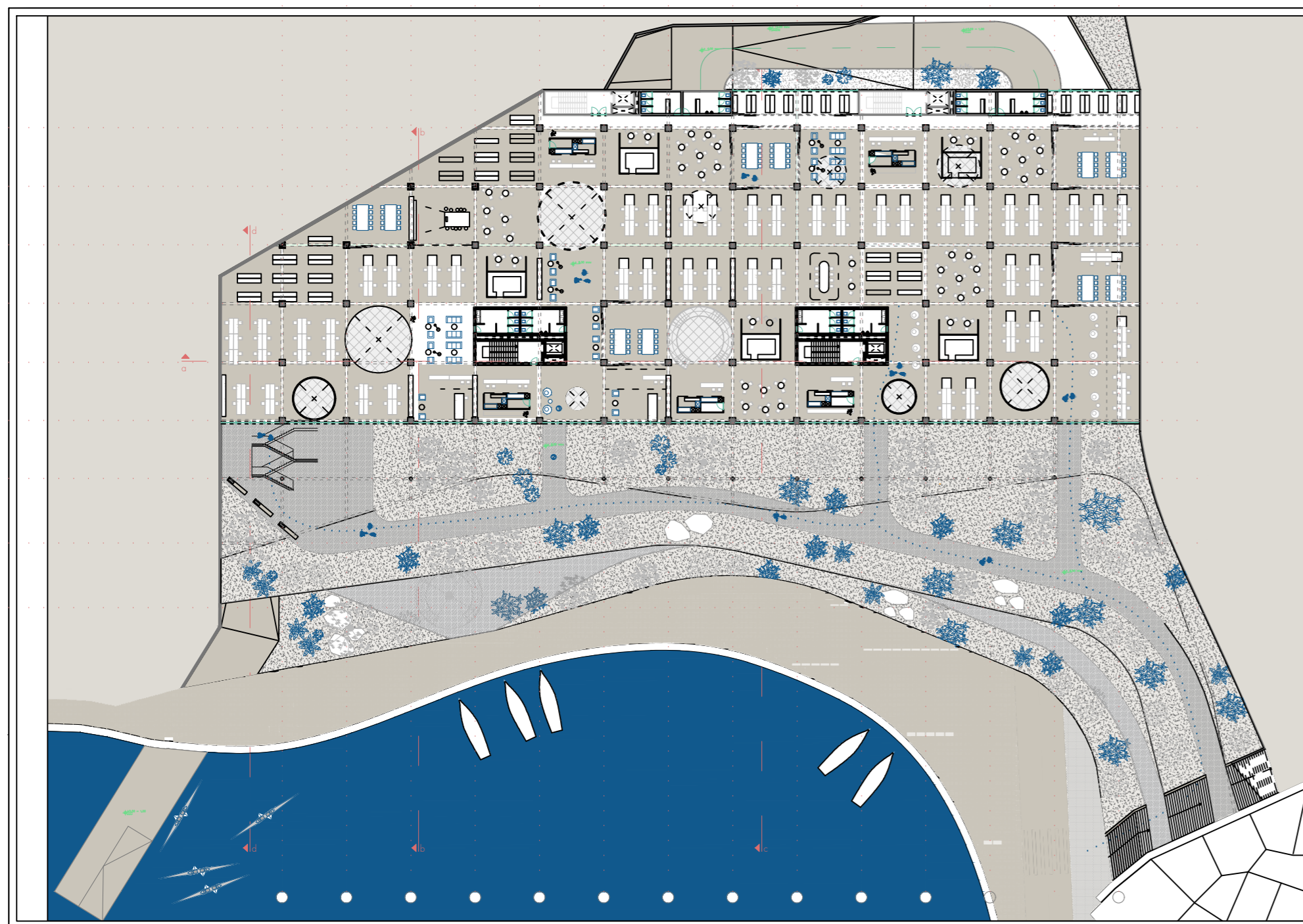

TLOCRT DRUGOG KATA
M 1:150

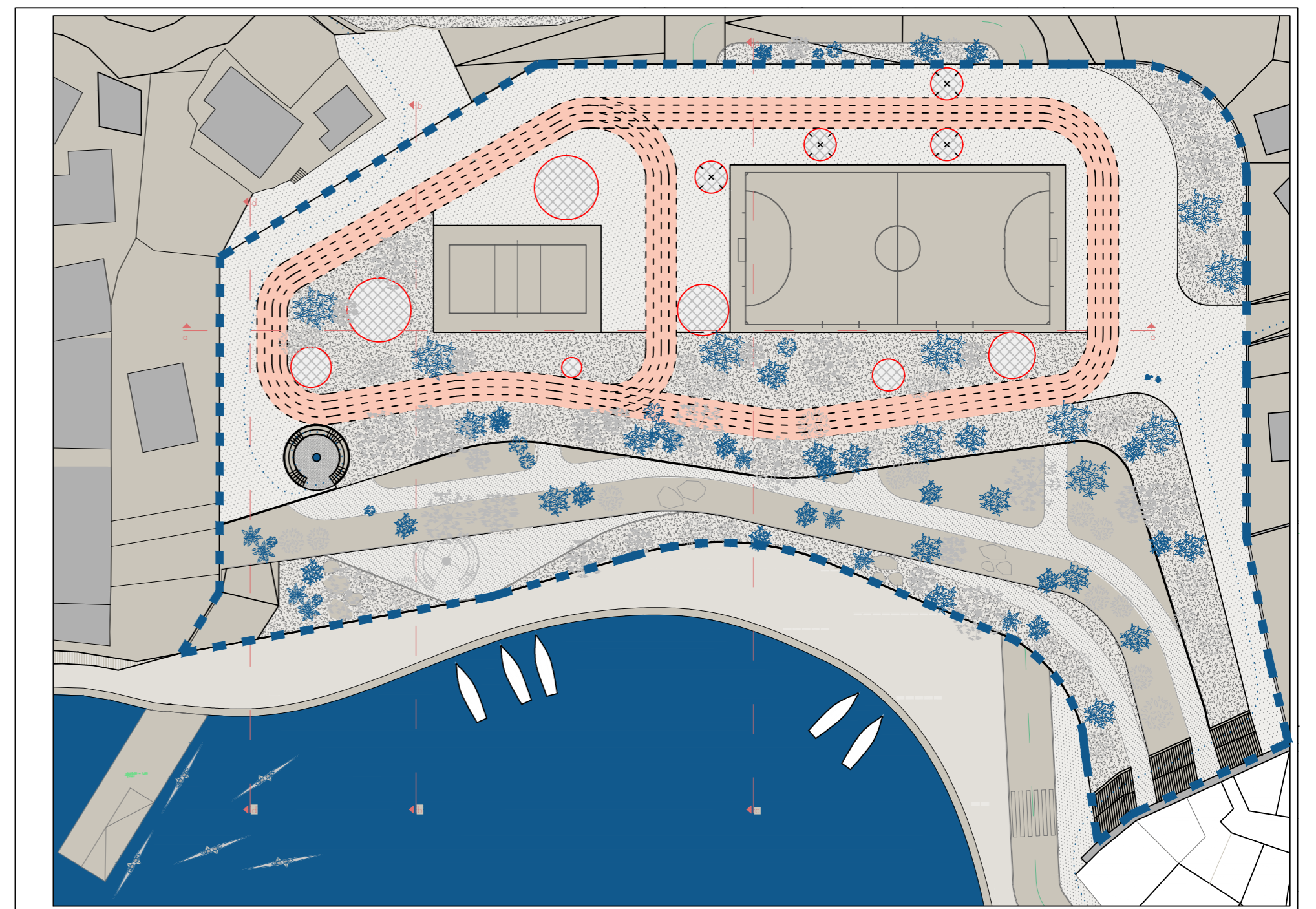

TLOCRT KROVA
M 1:150

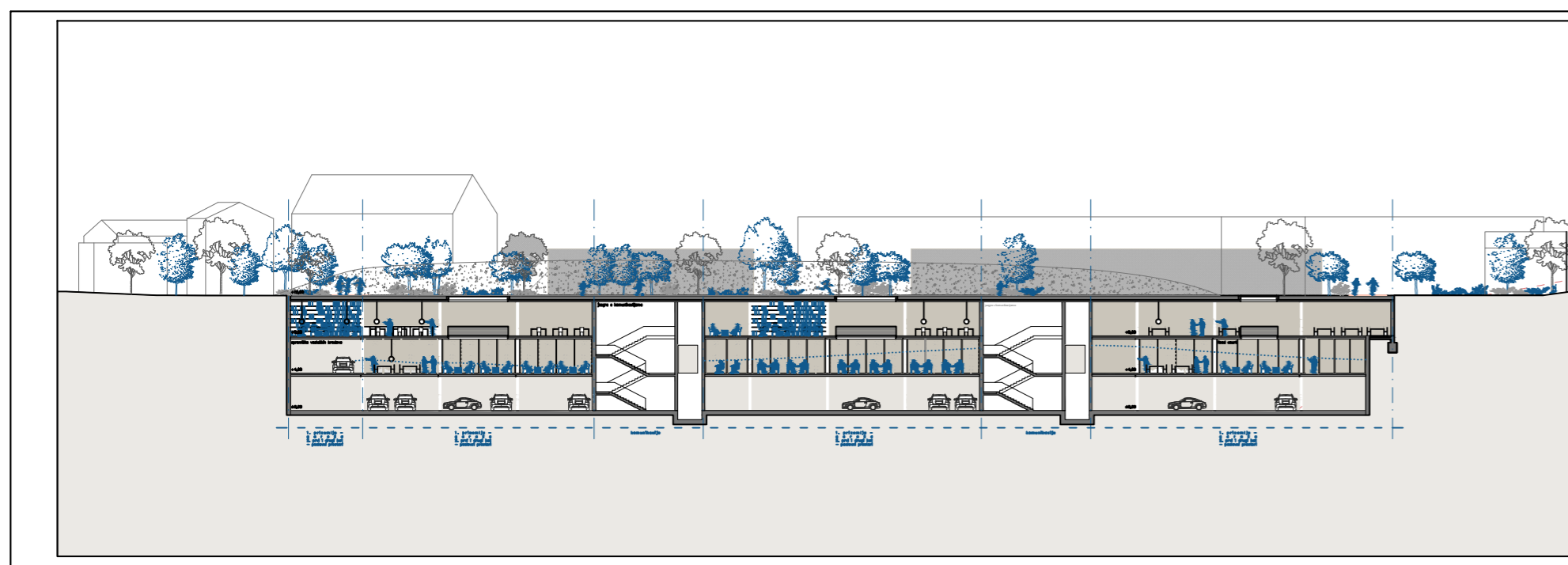

PRESJEK A-A
M 1:150

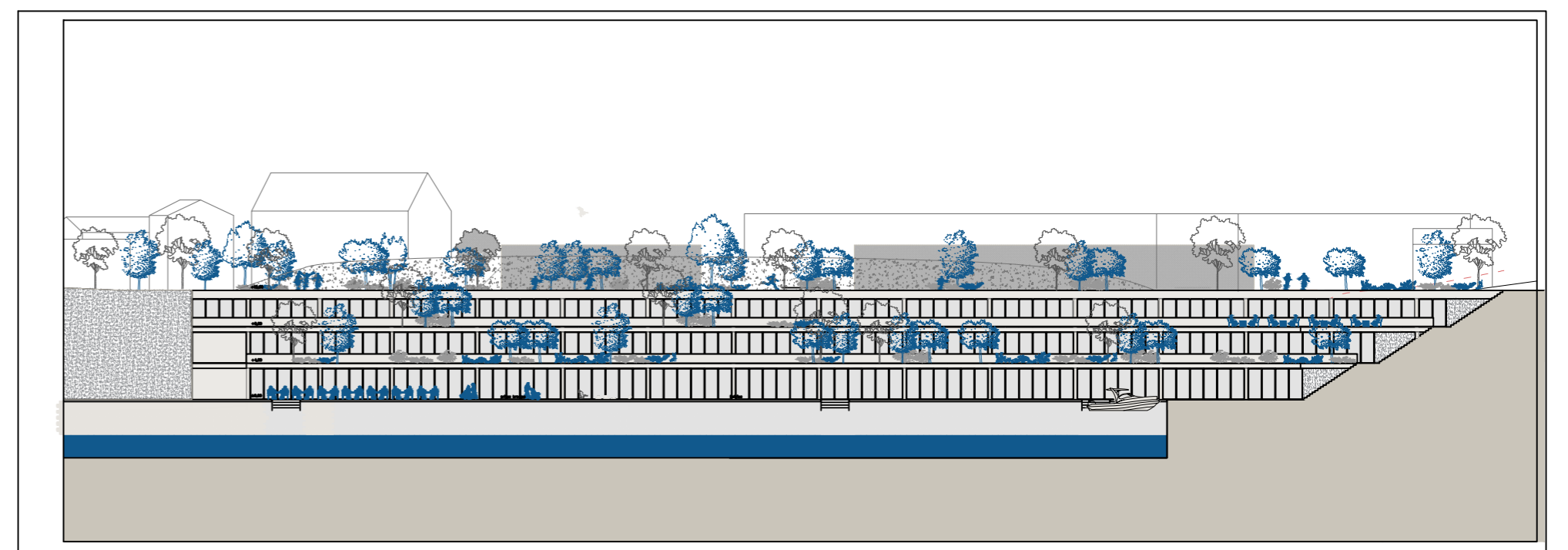

PRESJEK B-B
M 1:150

IME I PREZIME

NASLOV DIPLOMSKOG RADA

AKADEMSKA GODINA

MENTOR

KOMENTOR

KONZULTANT

LUCIJA MIŠURA

WATERFRONT DOLAC

2021./2022.

prof. NENO KEZIĆ

doc. dr. sc. SANJA MATIJEVIĆ BARČOT

izv. prof. dr. sc. NIKOLINA ŽIVALJIĆ

Cilj ovog rada bio je stvoriti prostor koji bi sredini bogate povijesti i kulturnog naslijeđa donio jednu novu dimenziju uredskog prostora koja je u suprotnosti tradicionalnom, zatvorenom uredu organiziranom u tipu ćelije. S obzirom na lokaciju koja je okružena povijesnim zgradama i fortifikacijskim građevinama, kao tipologija je odabrana terasasta građevina koja ne narušava kontekst u kojem se nalazi - a svojom pojavnošću doprinosi izgledu waterfronta. Kako bi se uklopila u postojeći kontekst, građevina svojom visinom ne prelazi visinu okolnog terena. Terasa stvaraju mediteranske vrtove i vanjske prostore koje zajedno sa morskim okruženjem stvaraju ugodan osjećaj boravka u suvremenom uredskom prostoru. Analizom lokacije i suvremenih tendencija u organizaciji uredskih prostora, isprojektiran je tip klupskog ureda koji uz urede na otvorenom i uvođenje zelenila u radni prostor ostvaruje pomak u odnosu na klasični klupski ured.

