

# Dubrovački ljetnikovac 21. stoljeća

---

**Miović, Tihana**

**Supplement / Prilog**

*Publication year / Godina izdavanja:* **2023**

*Permanent link / Trajna poveznica:* <https://urn.nsk.hr/urn:nbn:hr:123:014279>

*Rights / Prava:* [In copyright](#)/[Zaštićeno autorskim pravom.](#)

*Download date / Datum preuzimanja:* **2025-02-20**



*Repository / Repozitorij:*

[FCEAG Repository - Repository of the Faculty of Civil Engineering, Architecture and Geodesy, University of Split](#)



UNIVERSITY OF SPLIT

  
DIGITALNI AKADEMSKI ARHIVI I REPOZITORIJI



# SVEUČILIŠTE U SPLITU / FAKULTET GRAĐEVINARSTVA, ARHITEKTURE I GEODEZIJE

## DIPLOMSKI SVEUČILIŠNI STUDIJ ARHITEKTURE I URBANIZMA

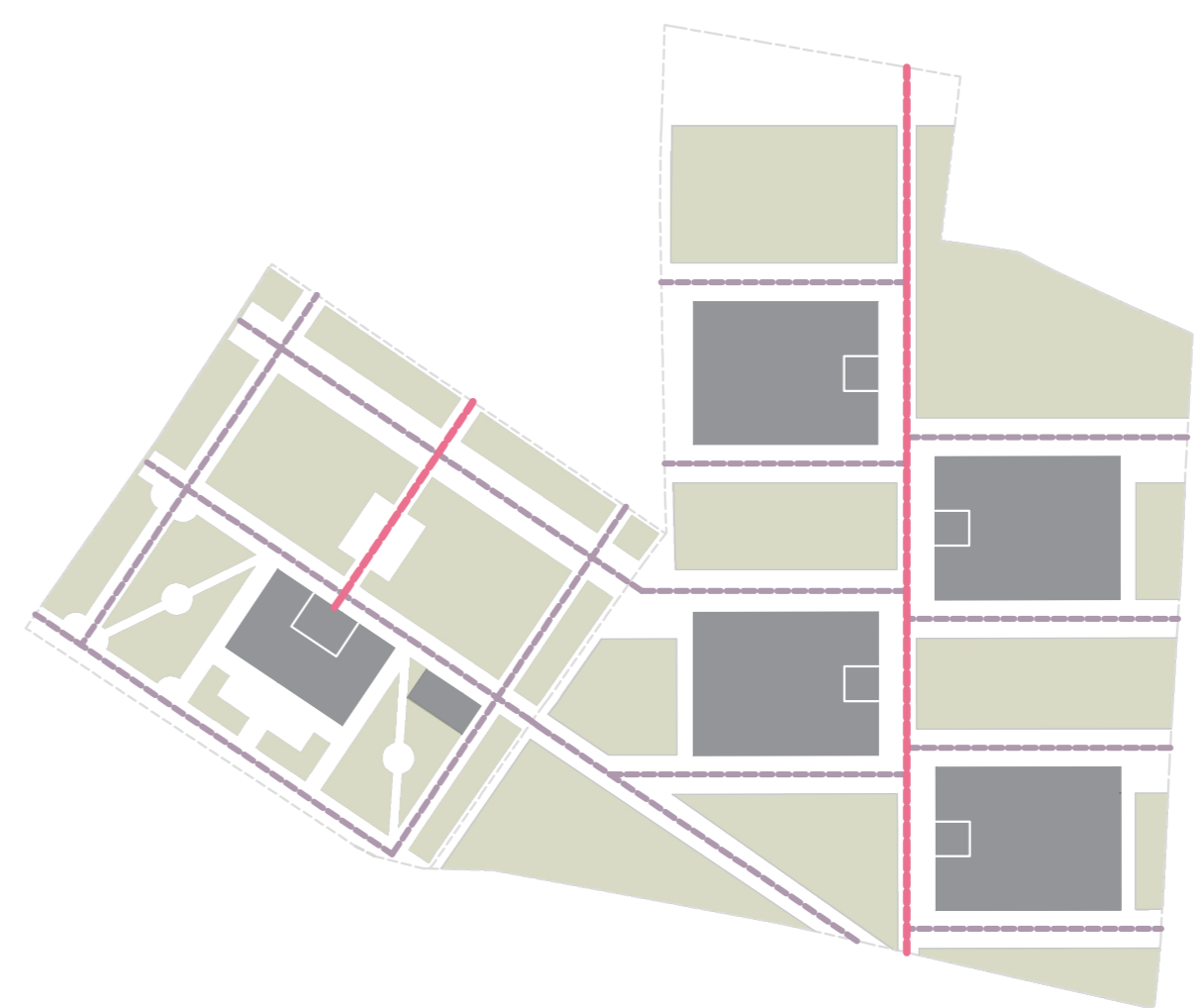
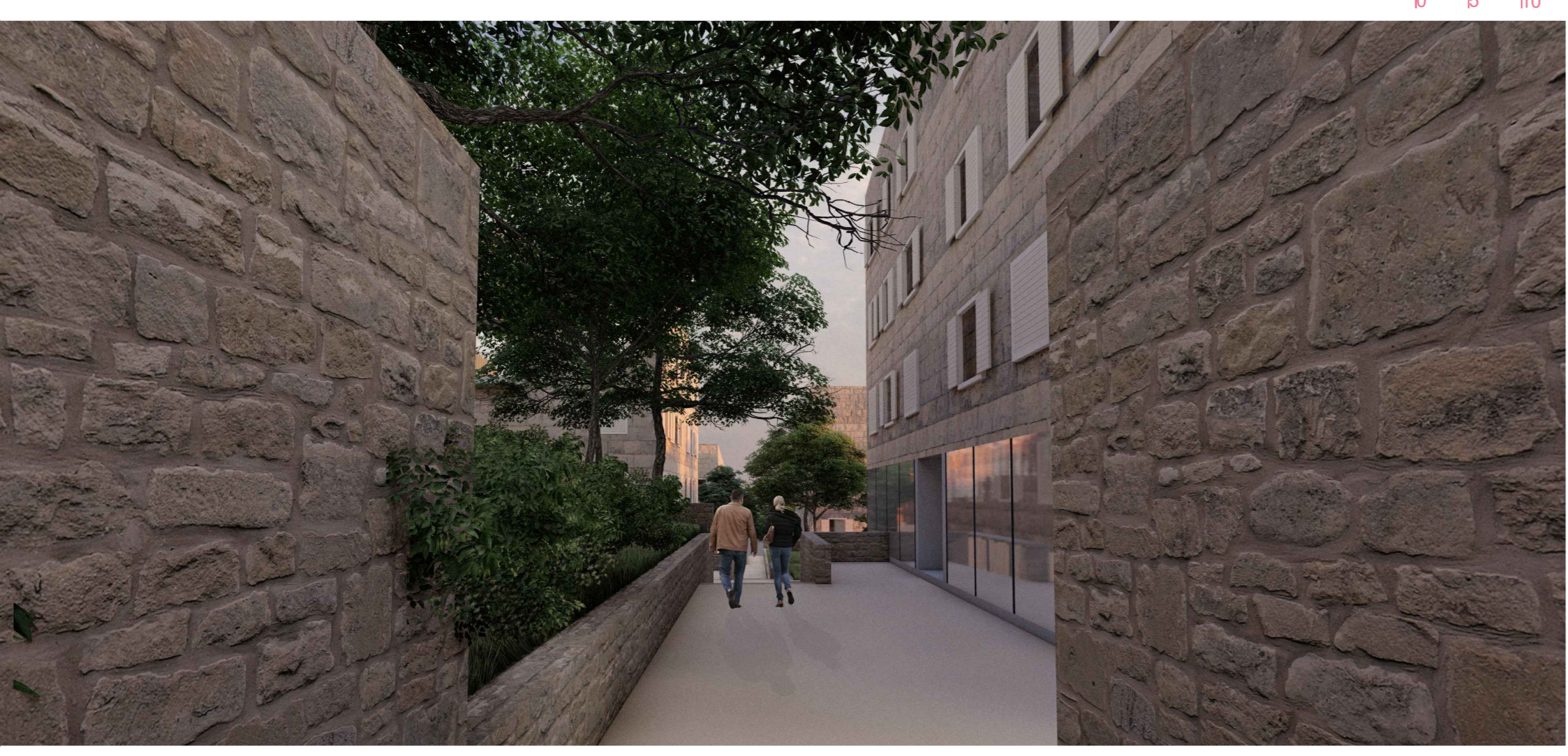
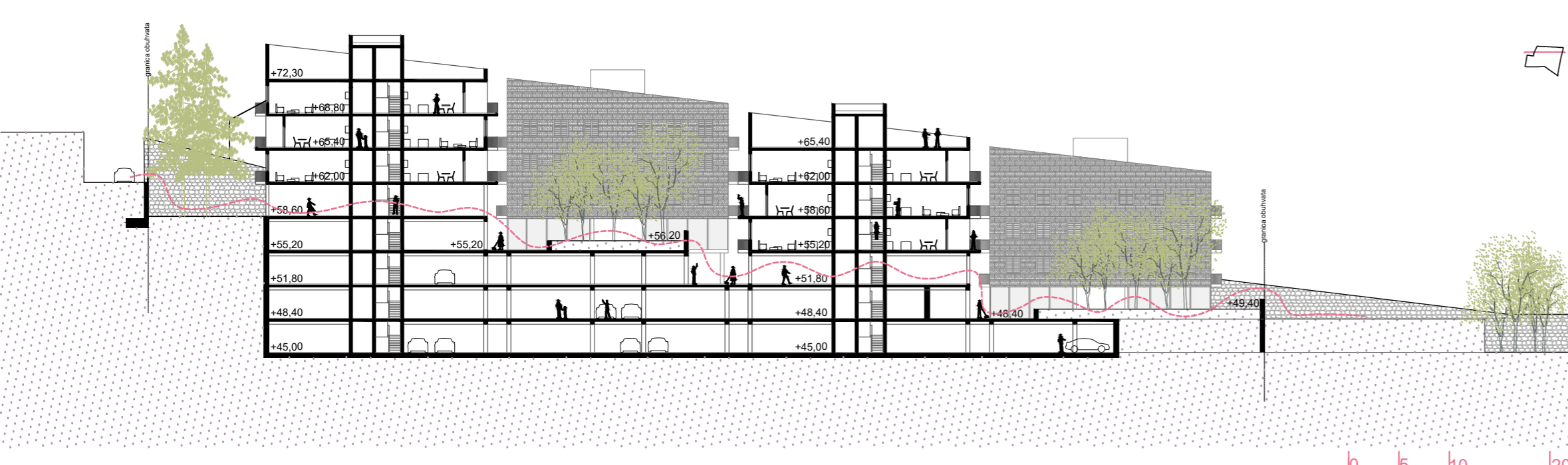
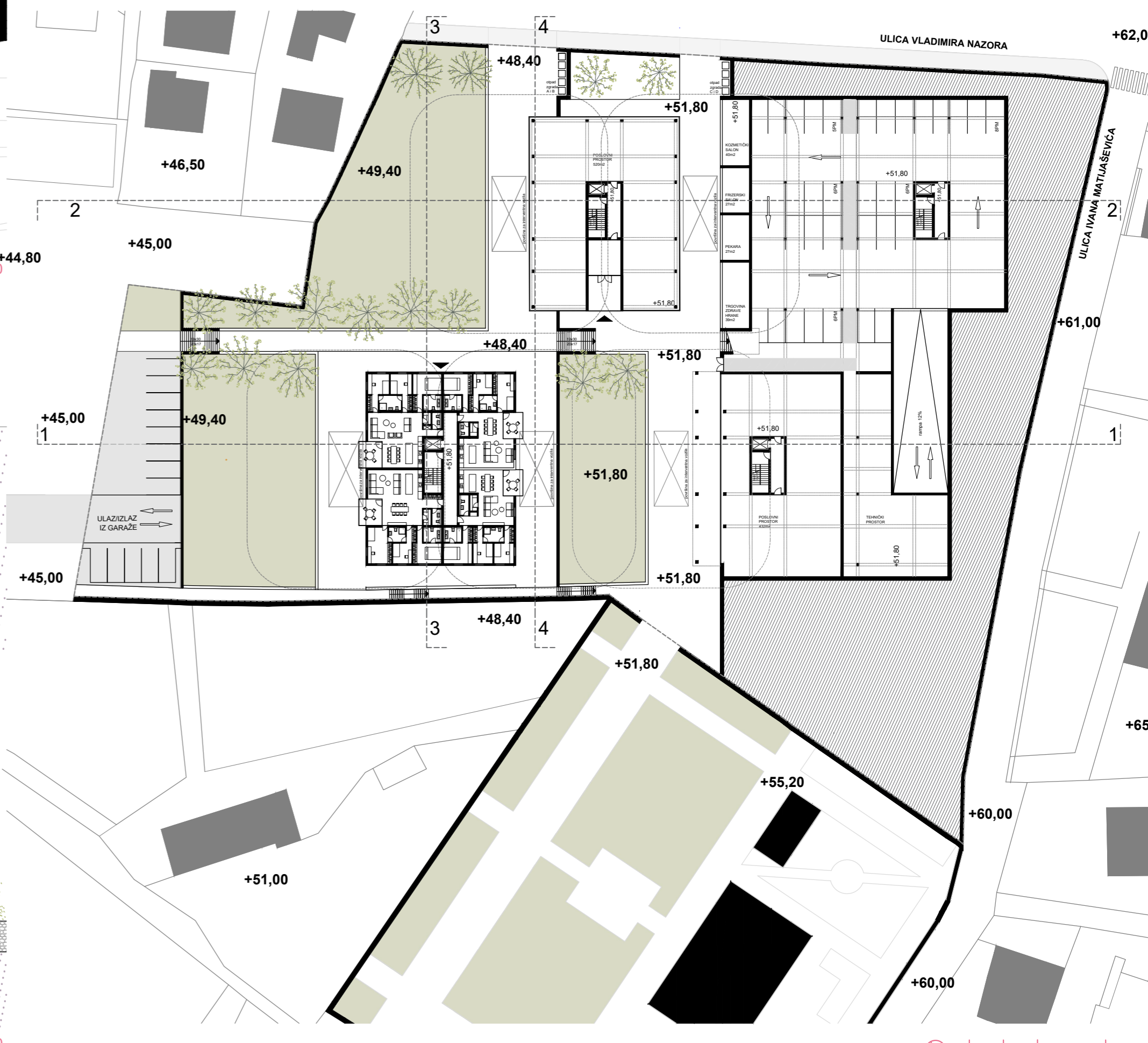
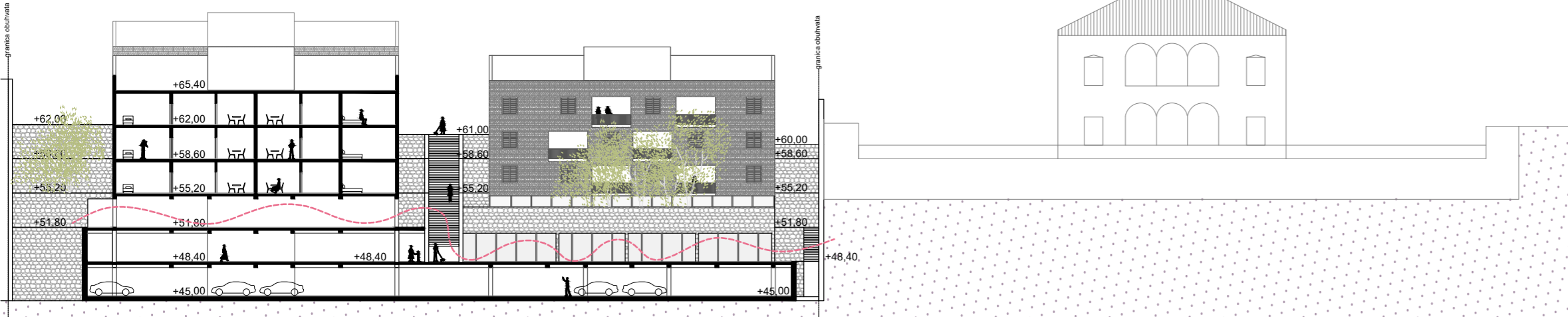

**IME I PREZIME**

**TIHANA MIOVIĆ**

**NASLOV DIPLOMSKOG RADA DUBROVAČKI LJETNIKOVAC 21. STOLJEĆA**

**AKADEMSKA GODINA**

**2022./2023.**

**MENTOR**

**prof. art. HRVOJE NJIRIĆ**

**KOMENTOR**

**dr. sc. ANA ŠVERKO**

**KONZULTANT**

**dr. sc. BORIS TROGRLIĆ**

Cilj urbanističko-arhitektonskog projekta je ispitati proporcije i principe stanovanja u specifičnoj situaciji Dubrovnika. Odabrana lokacija je tabula rasa u samom centru grada, gotovo idealni slučaj na kojem se stanovanje može sagledati kao više od puke apartmanizacije, posebice zbog neposredne blizine značajnih arhitektonskih djela koja pružaju kontekst i osjećaj za mjerilo. Obuhvat dijeli zid sa renesansnim ljetnikovcem Skočibuha iz 16. stoljeća te upravo takva delikatna udaljenost određuje osnovnu prostornu koncepciju. Odabrana lokacija kao i njena okolica nekoć su bili vinogradi sa svega par kuća u okoli, danas kada je parcela sa svih strana napadnuta izgrađenim i stoji kao zeleni parazit u moru gradnje, postavlja se pitanje kakav odgovor ponuditi.

