

# Pokretna traka 23

---

**Dželalija, Marko**

**Supplement / Prilog**

*Publication year / Godina izdavanja:* **2023**

*Permanent link / Trajna poveznica:* <https://urn.nsk.hr/urn:nbn:hr:123:923507>

*Rights / Prava:* [In copyright](#)/[Zaštićeno autorskim pravom.](#)

*Download date / Datum preuzimanja:* **2024-11-24**



*Repository / Repozitorij:*

[FCEAG Repository - Repository of the Faculty of Civil Engineering, Architecture and Geodesy, University of Split](#)



UNIVERSITY OF SPLIT

  
dabar

DIGITALNI AKADEMSKI ARHIVI I REPOZITORIJI



Situacija

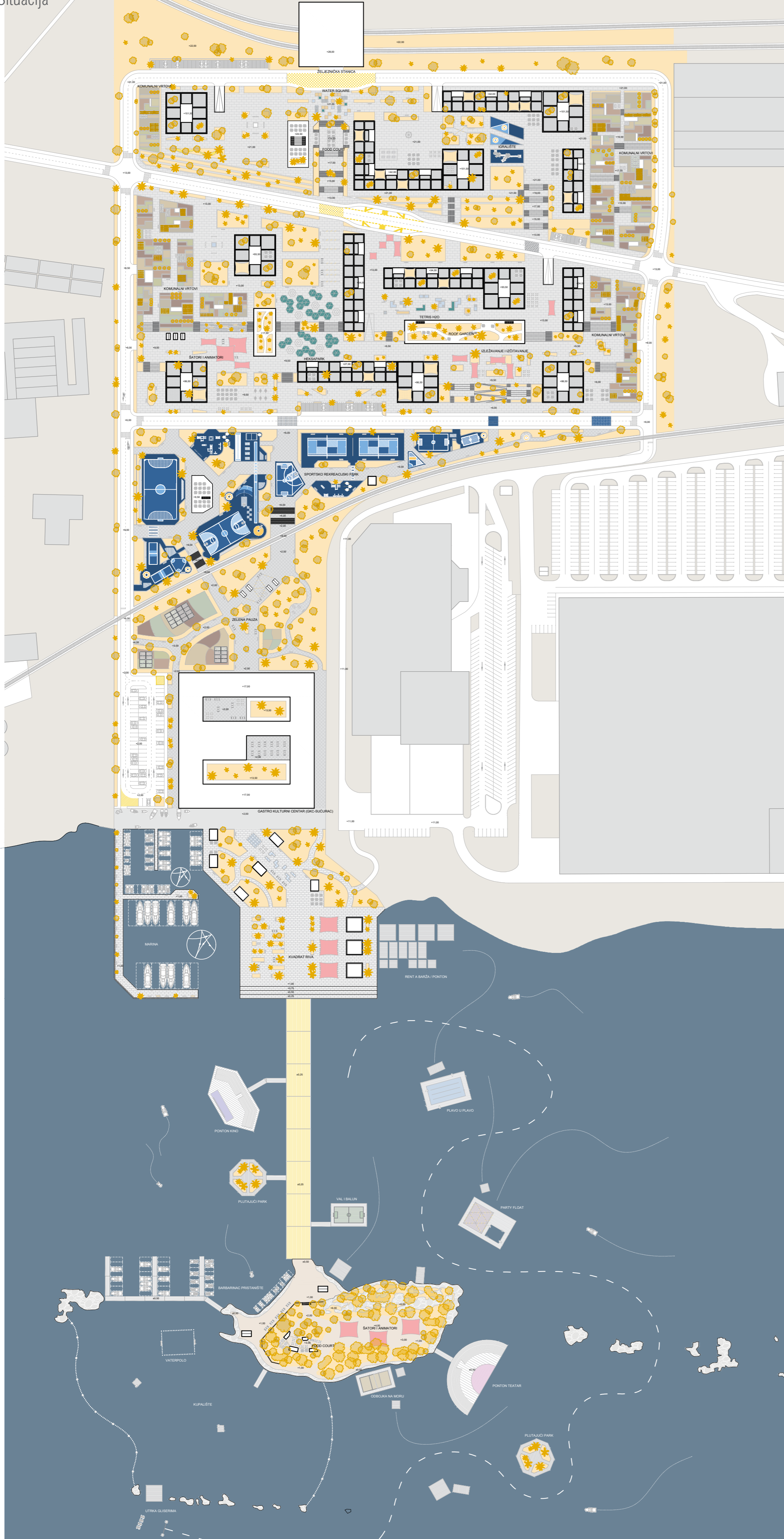

Koncept

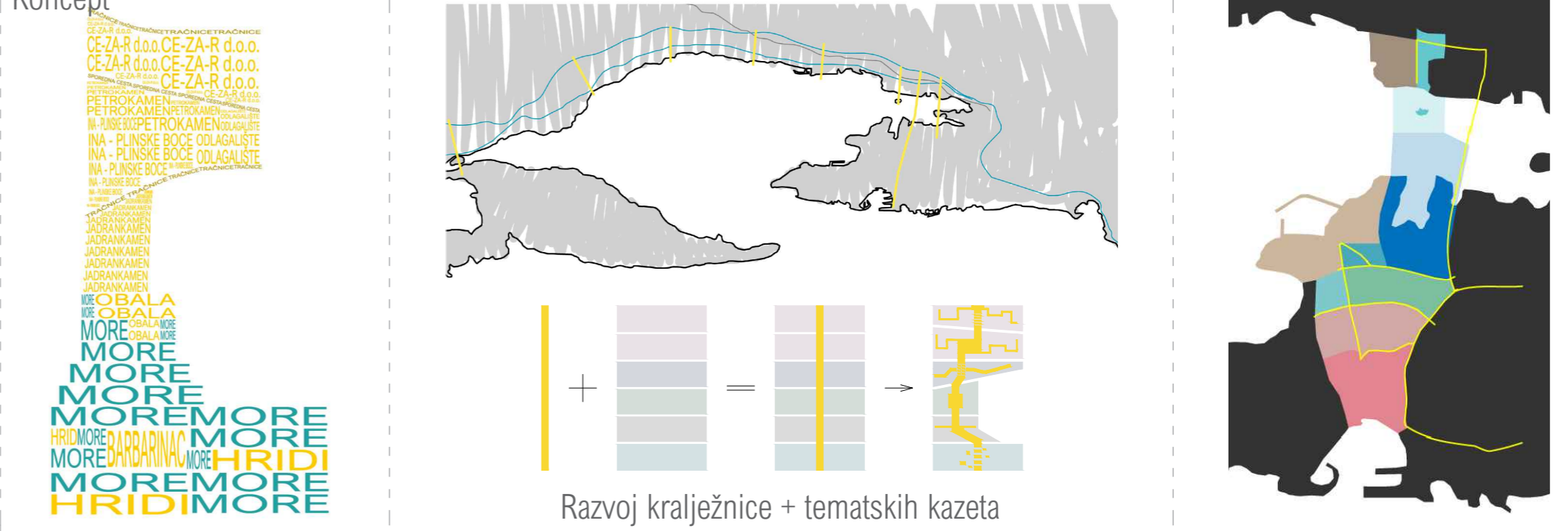

Razvoj kralježnice + tematskih kazeta

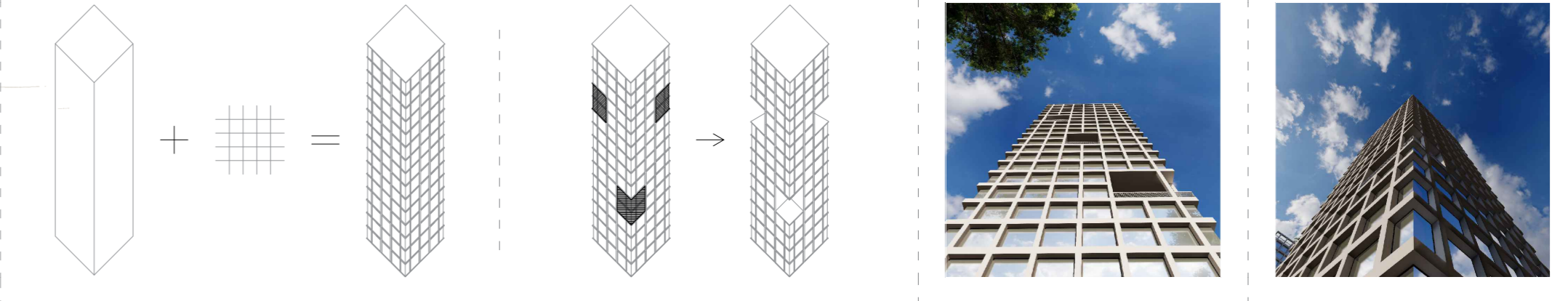

Tlocrt karakterističnog kata

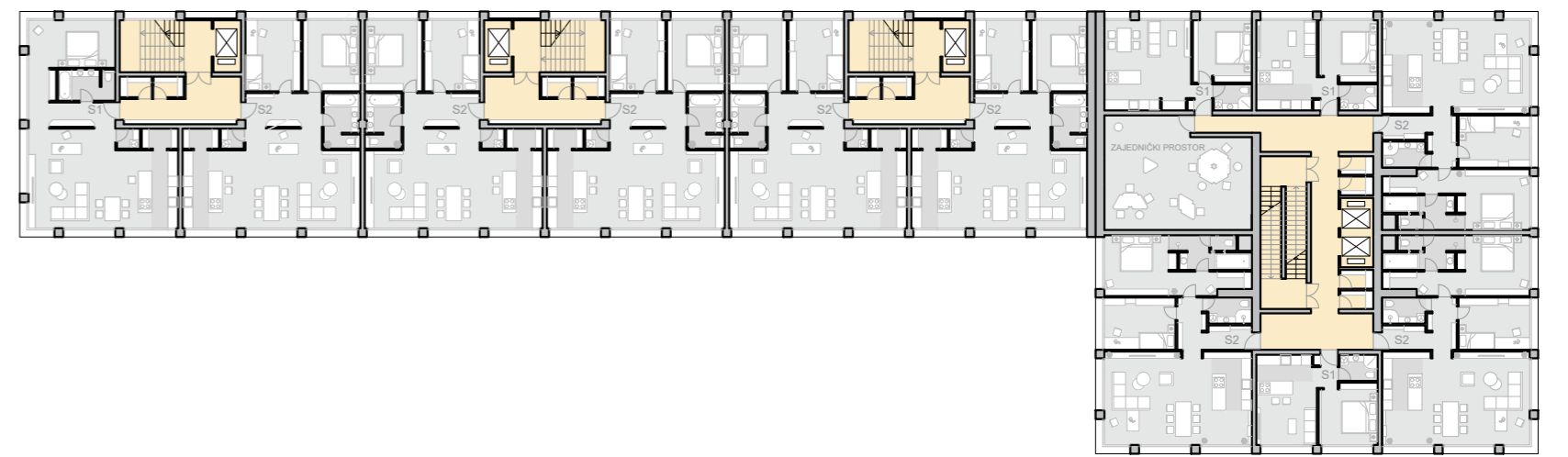

Tlocrt karakterističnog kata / prizemlje

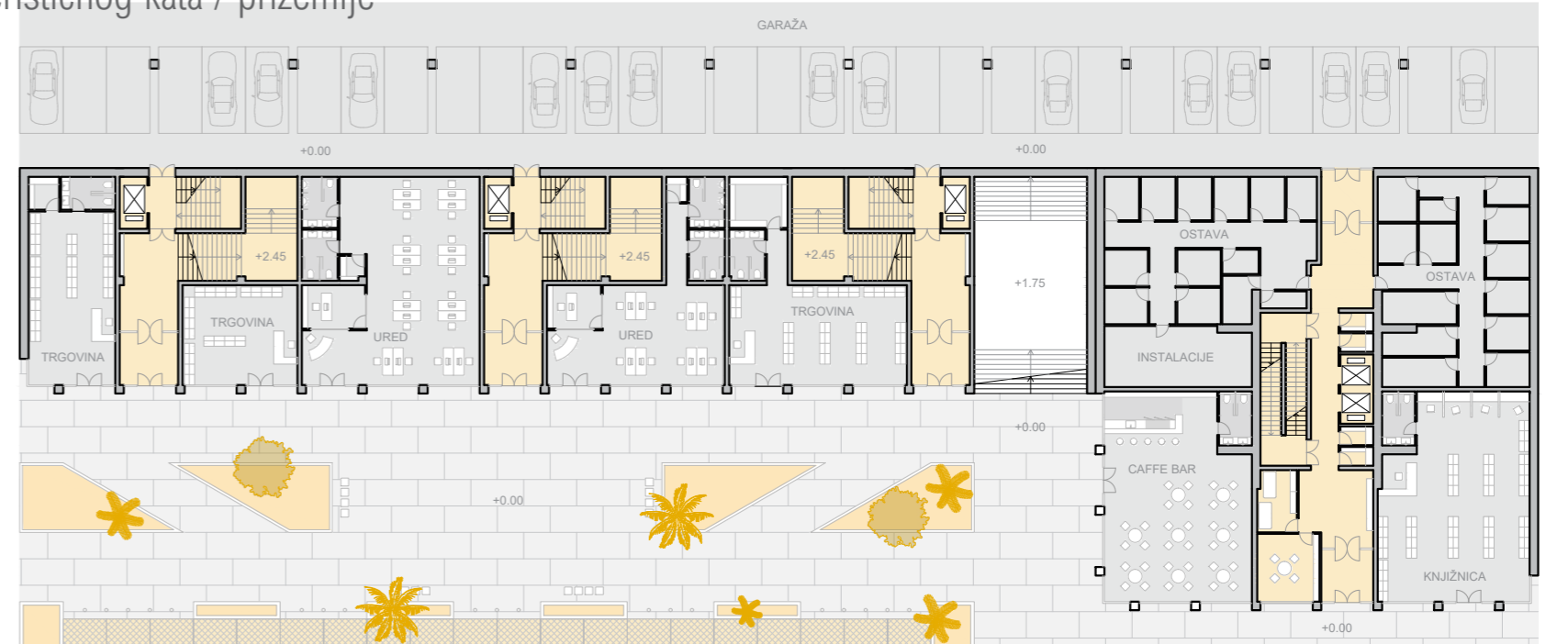

Presjek A-A

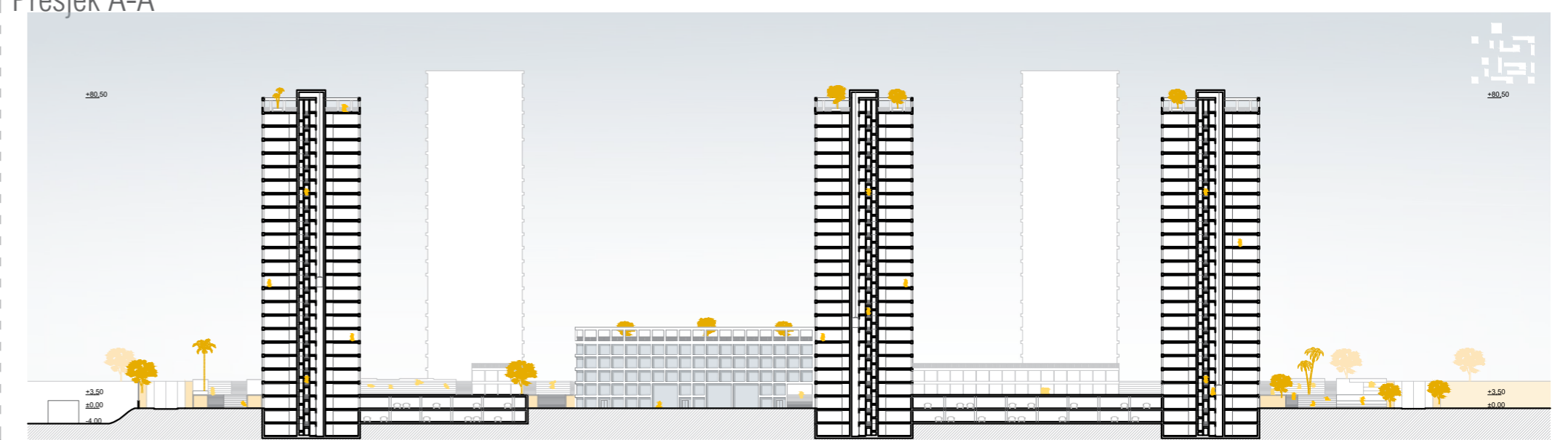

Južna fasada

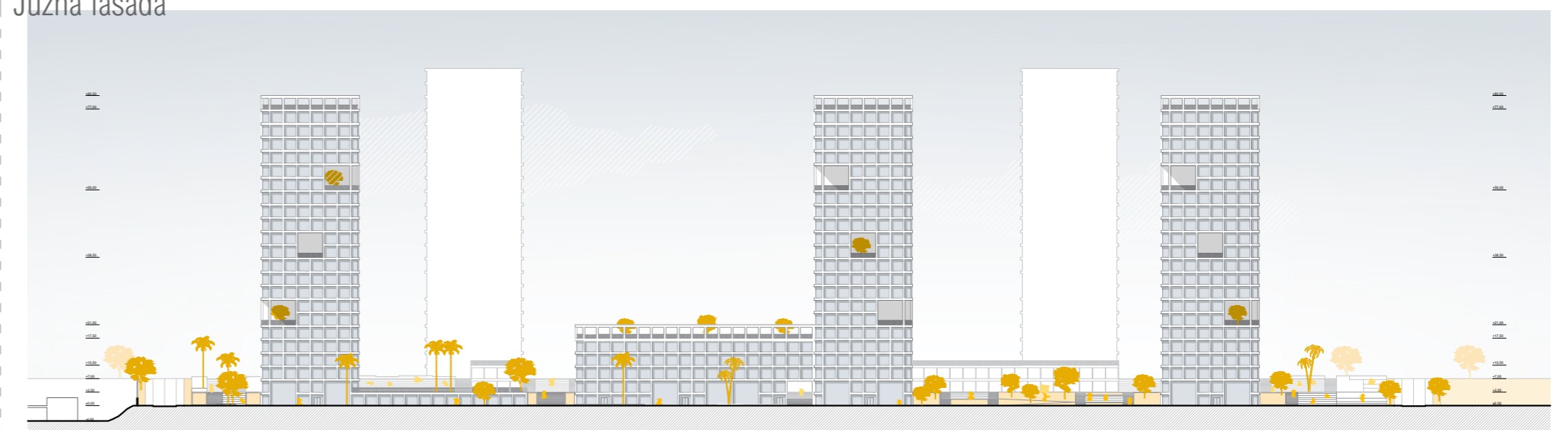

IME I PREZIME  
NASLOV DIPLOMSKOG RADA  
AKADEMSKA GODINA  
MENTOR  
KOMENTOR  
KONZULTANT

MARKO DŽELALIJA  
POKRETNOST TRAKA 23  
2022./2023.  
izv. prof. art. TOMA PLEJIĆ dipl. ing. Arh.  
doc.dr. sc. ANA ŠVERKO dipl. ing. Arh.  
dr. sc. IVAN BALIĆ dipl. ing. Građ.

Postavljanjem nekoliko infrastrukturnih kralježnica okomito na 7 kaštela dovodi do stvaranja funkcionalnog policentričnog grada na zaljevu. Odabrano područje na ulazu Kaštel Sućurca, sjeverno od Barbarinca, nedefiniranog karaktera i potetnog šireg konteksta pokazuje potencijal za nastanak jedne takve bitne osi. Linija koja omogućava i transformira se u sve ono što je nužno kako bi se taj prostor posložio u red i postao novo središte. Projekt unutar sebe sadrži izgradnju stanovanja, sportsko rekreacijskog parka, gastro kulturnog centra i revitalizaciju otoka Barbarinca.

