

Konjički klub

Radman-Livaja, Miro

Supplement / Prilog

Publication year / Godina izdavanja: **2023**

Permanent link / Trajna poveznica: <https://urn.nsk.hr/urn:nbn:hr:123:668877>

Rights / Prava: [In copyright](#)/[Zaštićeno autorskim pravom.](#)

Download date / Datum preuzimanja: **2025-03-03**



Repository / Repozitorij:

[FCEAG Repository - Repository of the Faculty of Civil Engineering, Architecture and Geodesy, University of Split](#)



UNIVERSITY OF SPLIT

DIGITALNI AKADEMSKI ARHIVI I REPOZITORIJI

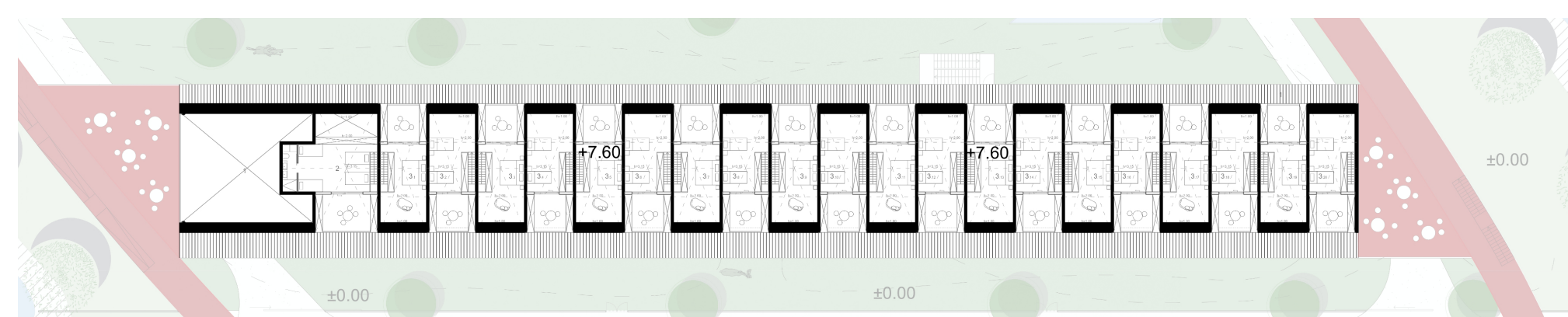
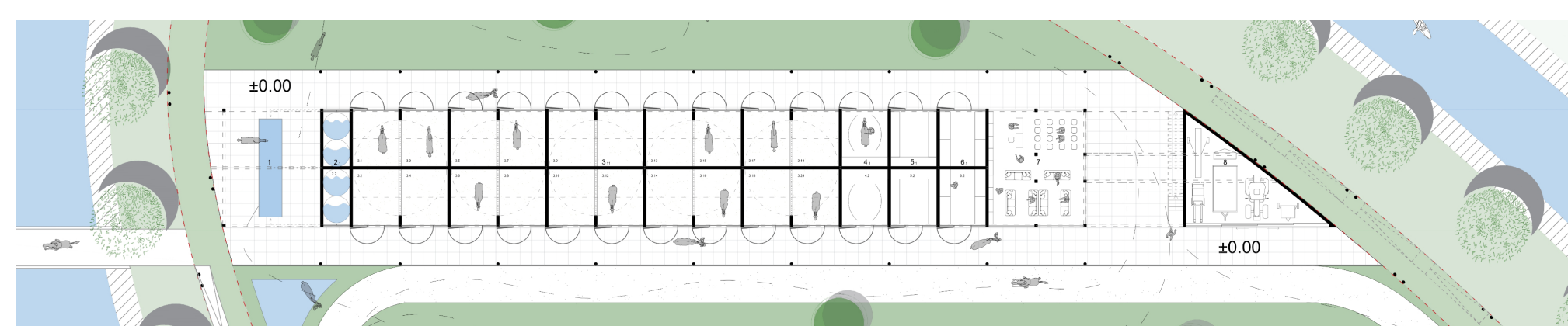
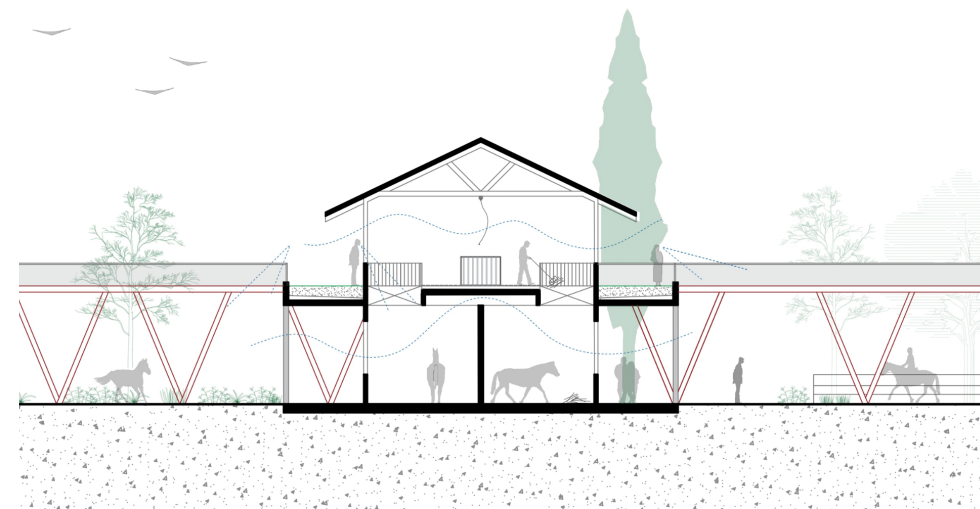
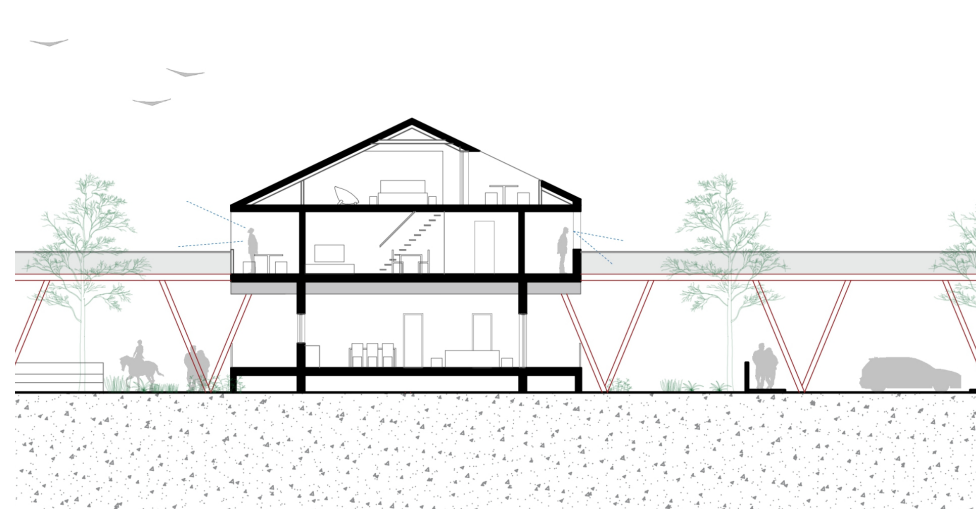
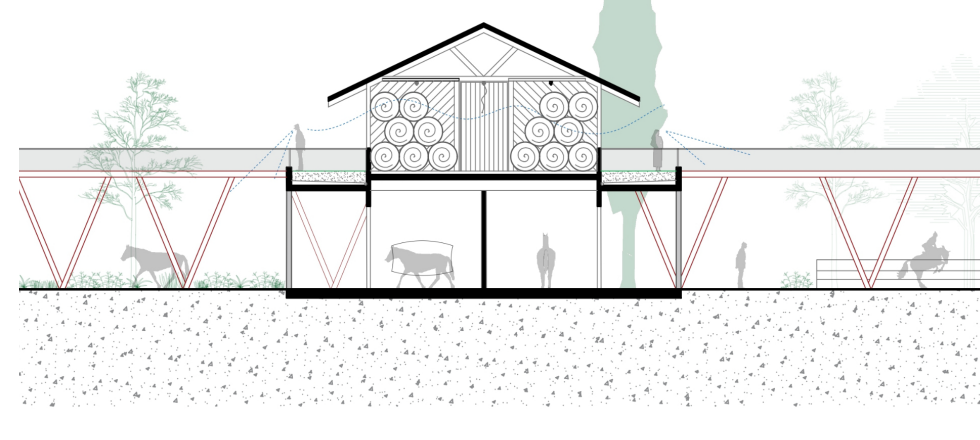
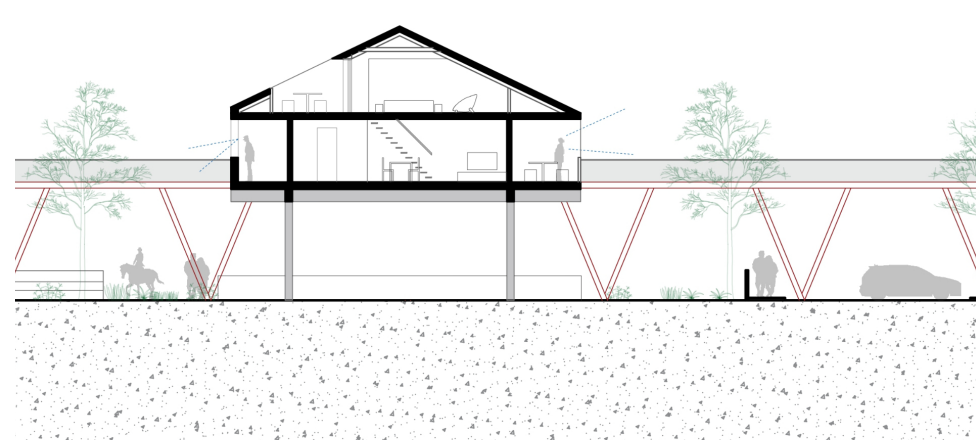
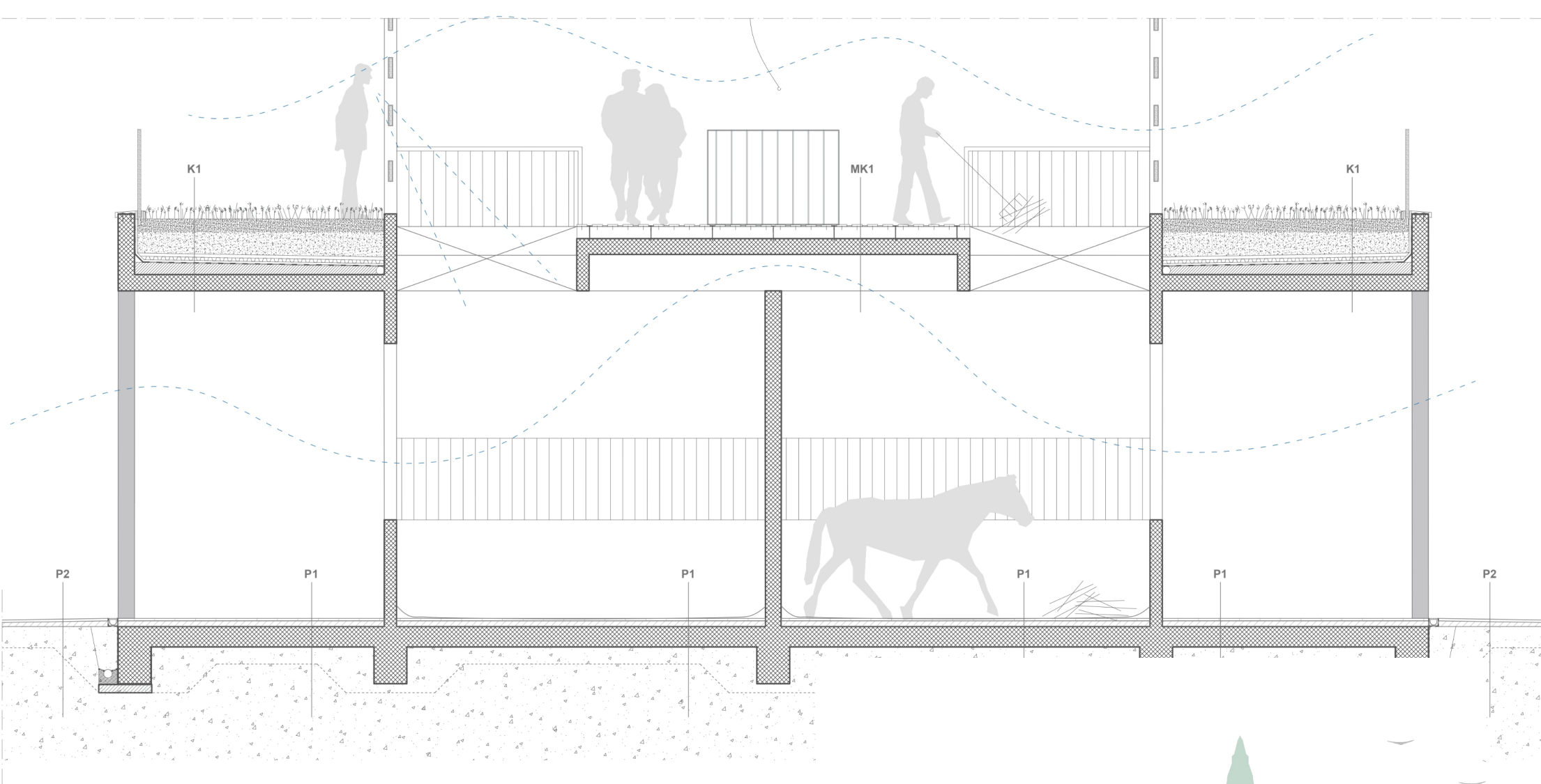
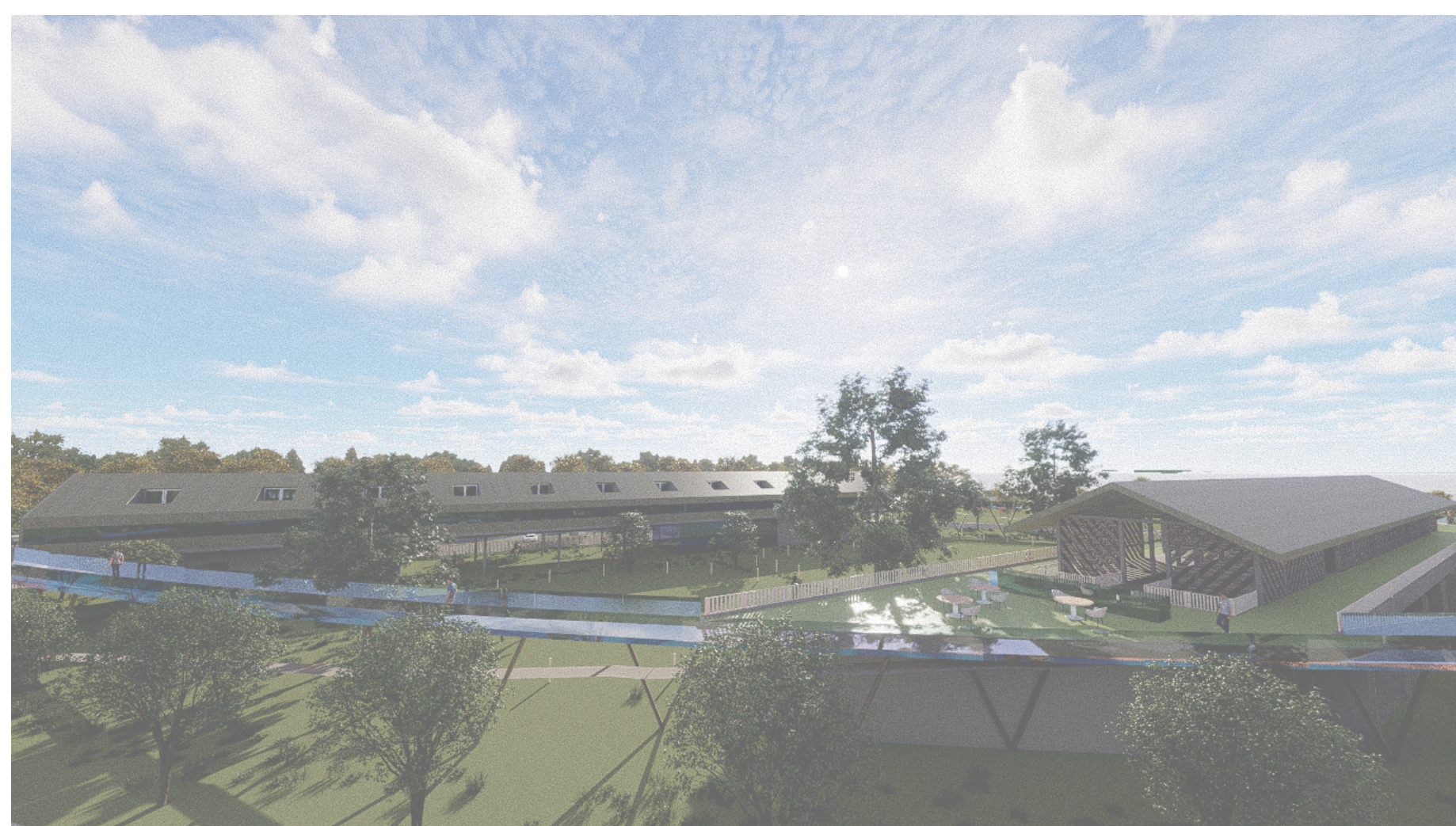
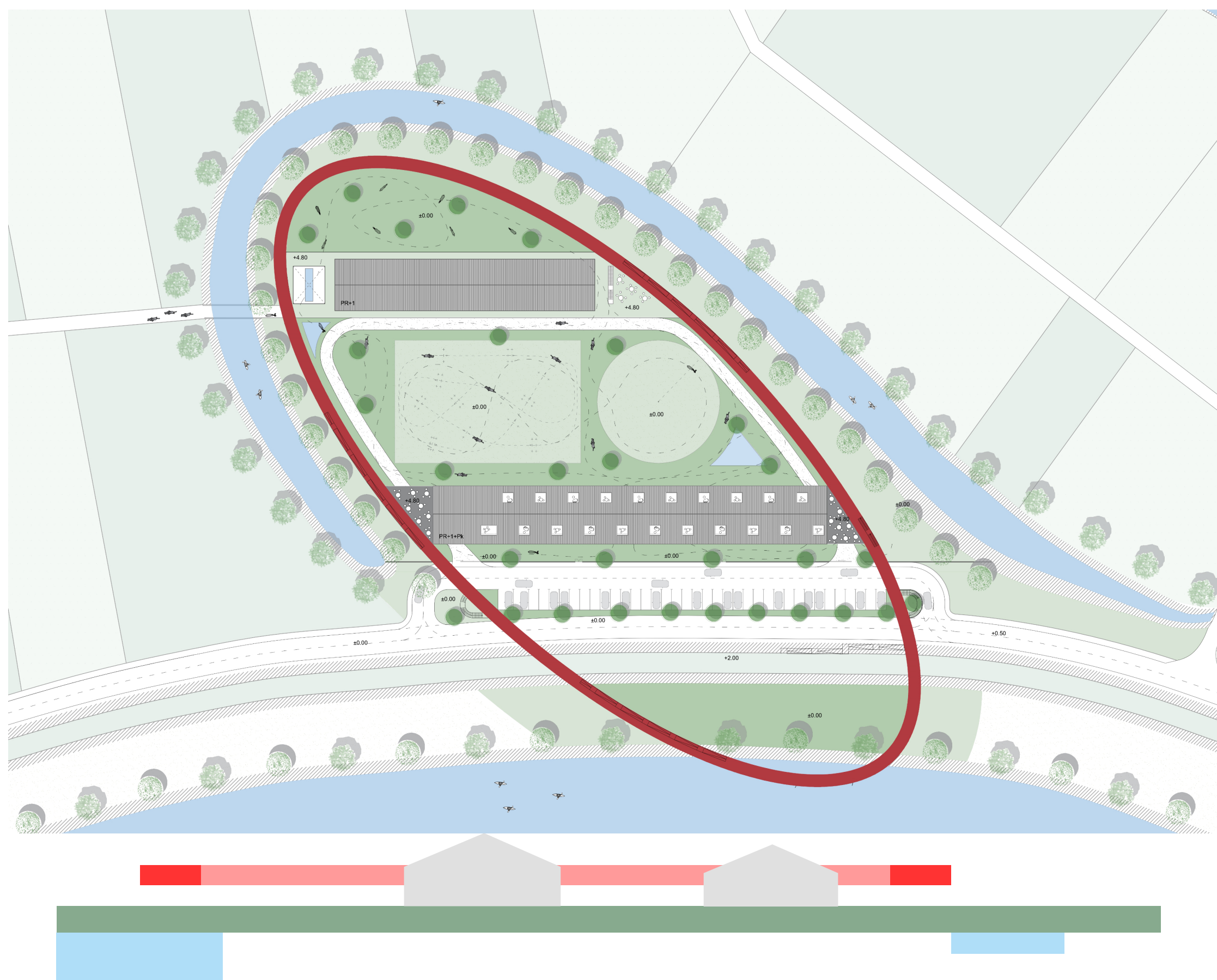

IME I PREZIME
NASLOV DIPLOMSKOG RADA
AKADEMSKA GODINA
MENTOR
KOMENTOR
KONZULTANT

MIRO RADMAN LIVAJA
KONJIČKI KLUB
2022./2023.
izv.prof.art. IVA LETILOVIĆ
dr.sc. SNJEŽANA PEROJEVIĆ
izv.prof.dr.sc. HRVOJE SMOLJANOVIĆ

Motiv kružno meandrirajuće rječice Grab svojim drvodredom koji štiti parcelu od vjetrova čini prirodni motiv "laube" (lokalni naziv za kružni drvodred korišten u Vrbovcu) te inspirira koncept atraktivne uzdignute šetnice koja unatoč svojem hrabrom izričaju ne dodiruje prirodu i ostavlja ju netaknutom. Ona tvori aktivni prostor i omogućava utapanje u prirodu bez nužnog diranja i kompromitiranja iste. Šetnica u ovom slučaju preuzima tradicionalnu funkciju suhozida te definira obuhvat parcele, a ujedno postaje i vidikovac. Adicijom šetnice na postojeće poljske putove stvaraju se nove vizure i novi način doživljavanja prirode. Funkcionalna podjela zona na trake omogućava otvorenost partera ispod objekata, ali istovremeno nudi zaštitu rekreacijskim zonama.

