

# Konjički klub

---

**Radman-Livaja, Miro**

**Supplement / Prilog**

*Publication year / Godina izdavanja:* **2023**

*Permanent link / Trajna poveznica:* <https://urn.nsk.hr/urn:nbn:hr:123:668877>

*Rights / Prava:* [In copyright](#)/[Zaštićeno autorskim pravom.](#)

*Download date / Datum preuzimanja:* **2024-07-17**



*Repository / Repozitorij:*

[FCEAG Repository - Repository of the Faculty of Civil Engineering, Architecture and Geodesy, University of Split](#)



UNIVERSITY OF SPLIT

  
DIGITALNI AKADEMSKI ARHIVI I REPOZITORIJI



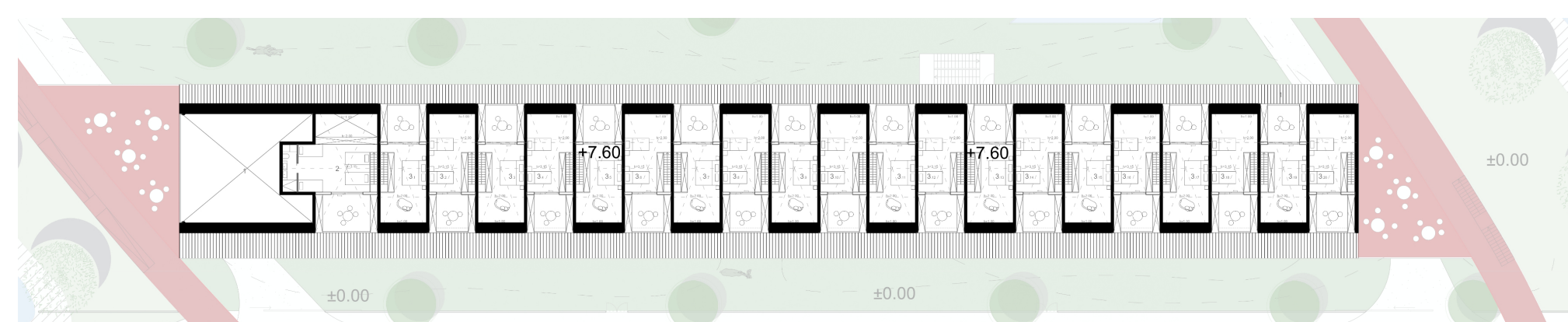
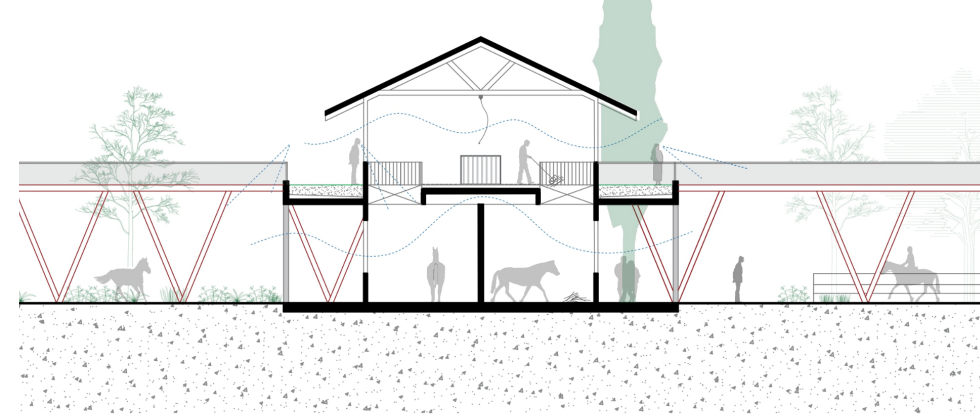
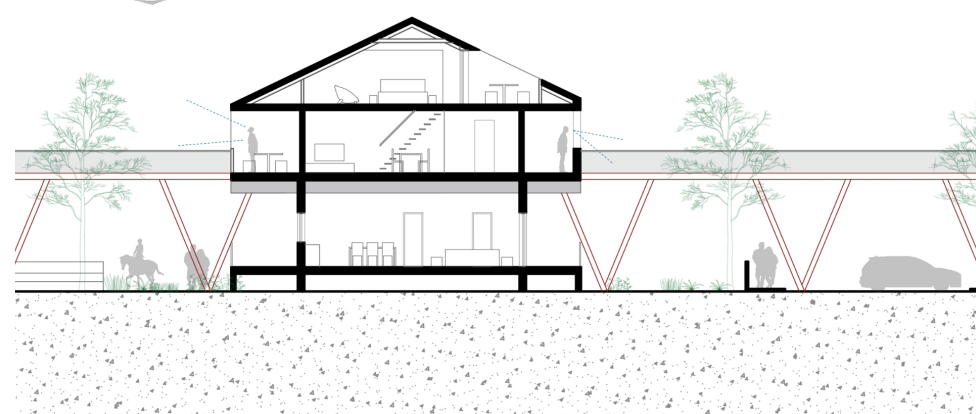
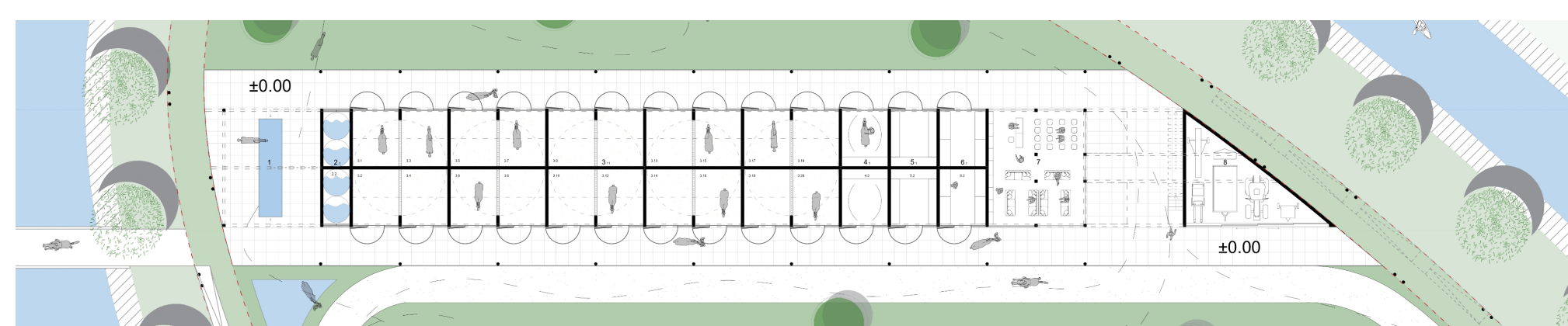
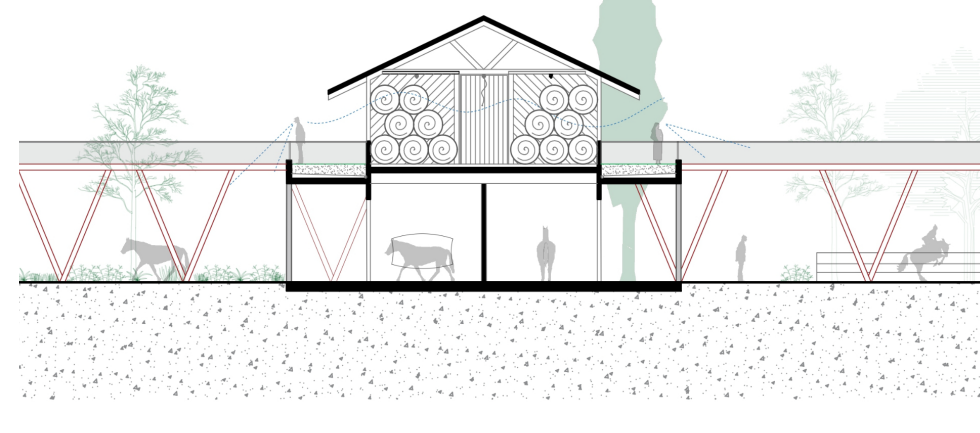
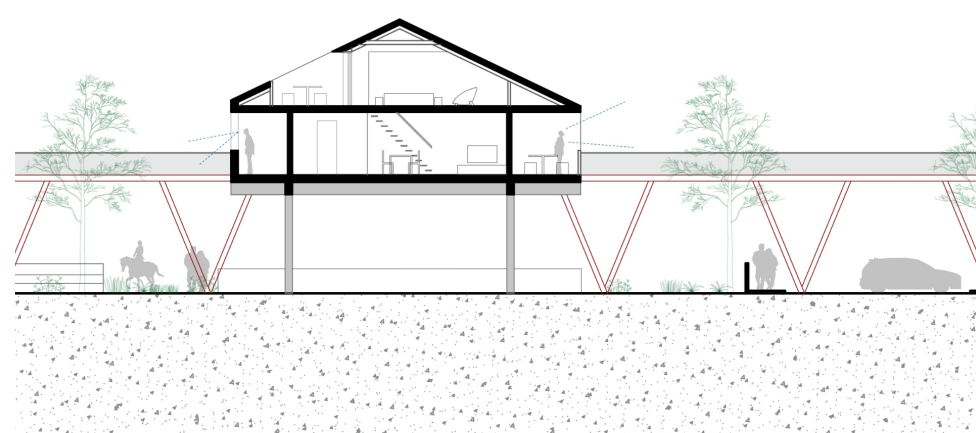
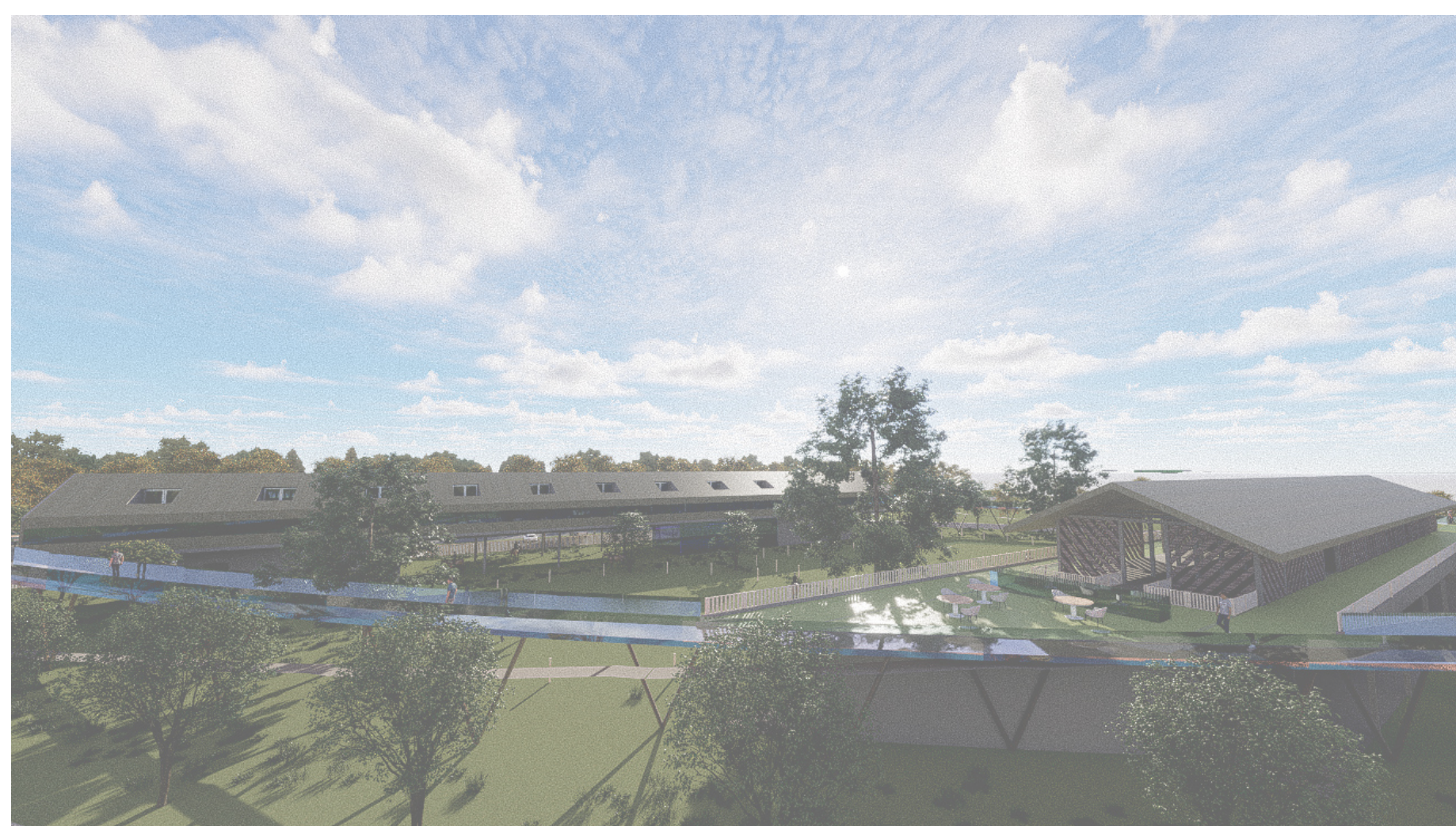
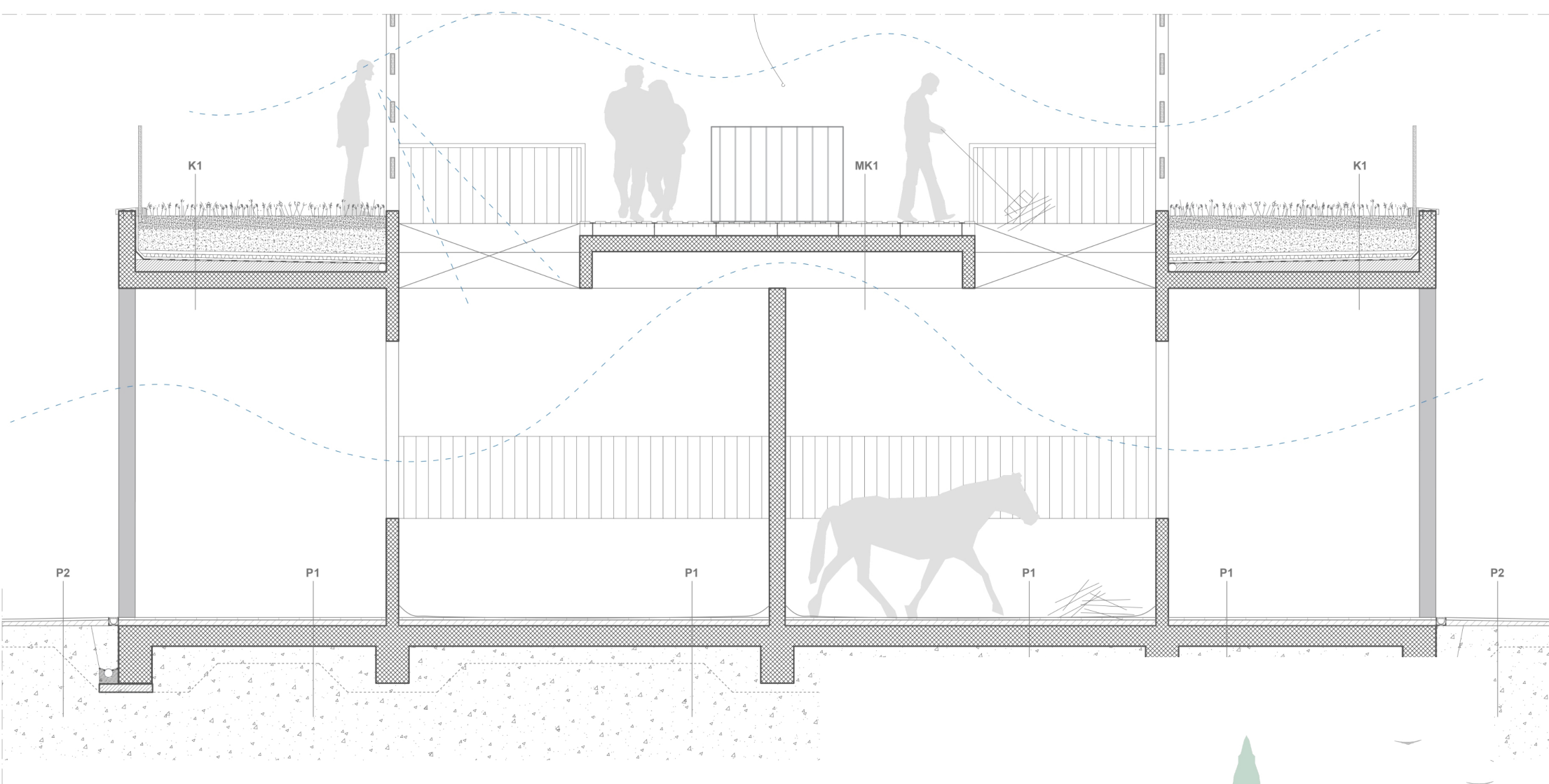
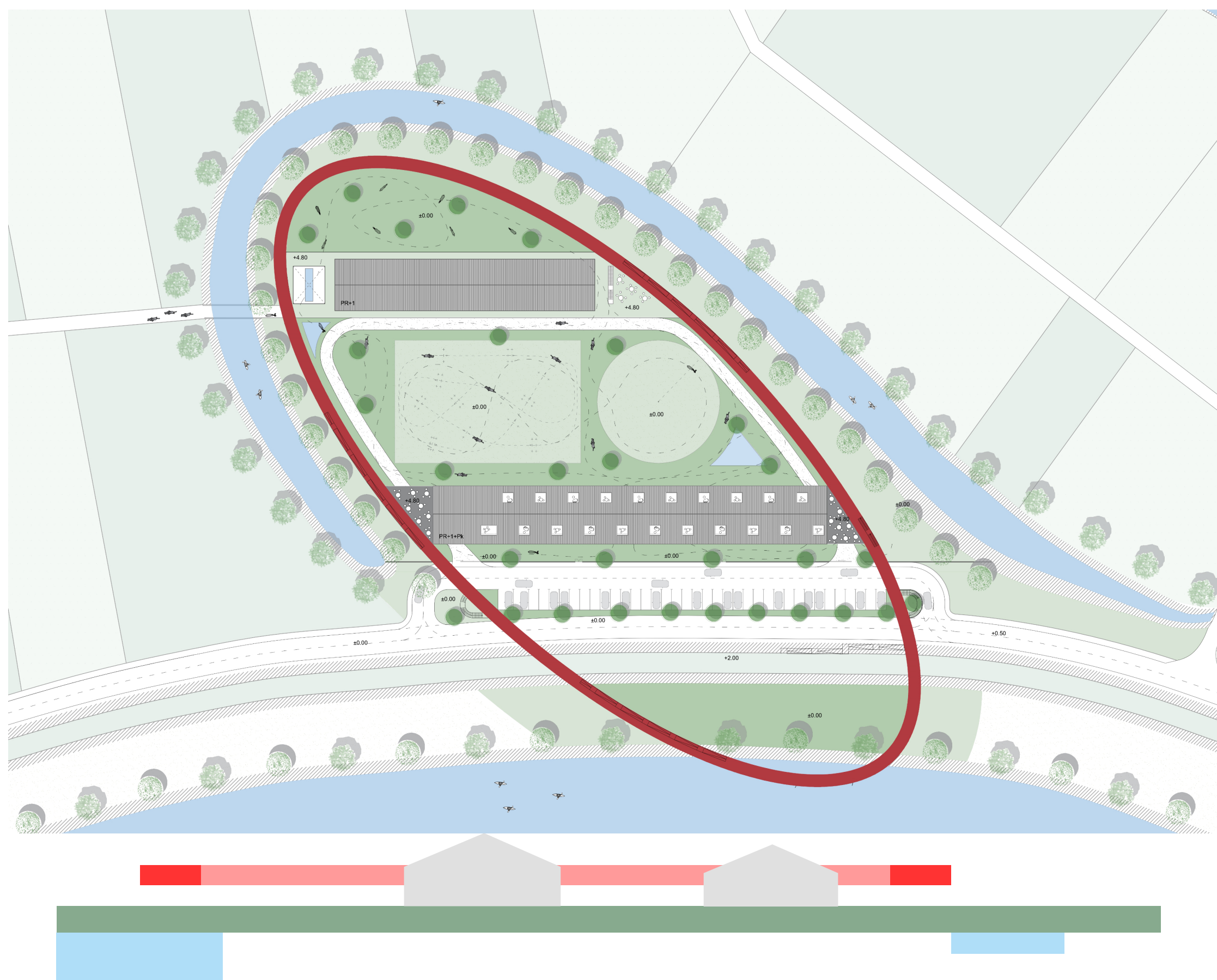

**IME I PREZIME**  
**NASLOV DIPLOMSKOG RADA**  
**AKADEMSKA GODINA**  
**MENTOR**  
**KOMENTOR**  
**KONZULTANT**

**MIRO RADMAN LIVAJA**  
**KONJIČKI KLUB**  
**2022./2023.**  
**izv.prof.art. IVA LETILOVIĆ**  
**dr.sc. SNJEŽANA PEROJEVIĆ**  
**izv.prof.dr.sc. HRVOJE SMOLJANOVIĆ**

Motiv kružno meandrirajuće rječice Grab svojim drvoredom koji štiti parcelu od vjetrova čini prirodni motiv "laube" ( lokalni naziv za kružni drvored korišten u Vrbovcu) te inspirira koncept atraktivne uzdignute šetnice koja unatoč svojem hrabrom izričaju ne dodiruje prirodu i ostavlja ju netaknutom. Ona tvori aktivni prostor i omogućava utapanje u prirodu bez nužnog diranja i kompromitiranja iste. Šetnica u ovom slučaju preuzima tradicionalnu funkciju suhozida te definira obuhvat parcele, a ujedno postaje i vidikovac. Adicijom šetnice na postojeće poljske putove stvaraju se nove vizure i novi način doživljavanja prirode. Funkcionalna podjela zona na trake omogućava otvorenost partera ispod objekata, ali istovremeno nudi zaštitu rekreacijskim zonama.

