

Hotel Soline, Trogir

Lušić, Toni

Supplement / Prilog

Publication year / Godina izdavanja: **2015**

Permanent link / Trajna poveznica: <https://urn.nsk.hr/urn:nbn:hr:123:468228>

Rights / Prava: [In copyright](#)/[Zaštićeno autorskim pravom.](#)

Download date / Datum preuzimanja: **2024-08-28**



Repository / Repozitorij:

[FCEAG Repository - Repository of the Faculty of Civil Engineering, Architecture and Geodesy, University of Split](#)



UNIVERSITY OF SPLIT

DIGITALNI AKADEMSKI ARHIVI I REPOZITORIJI

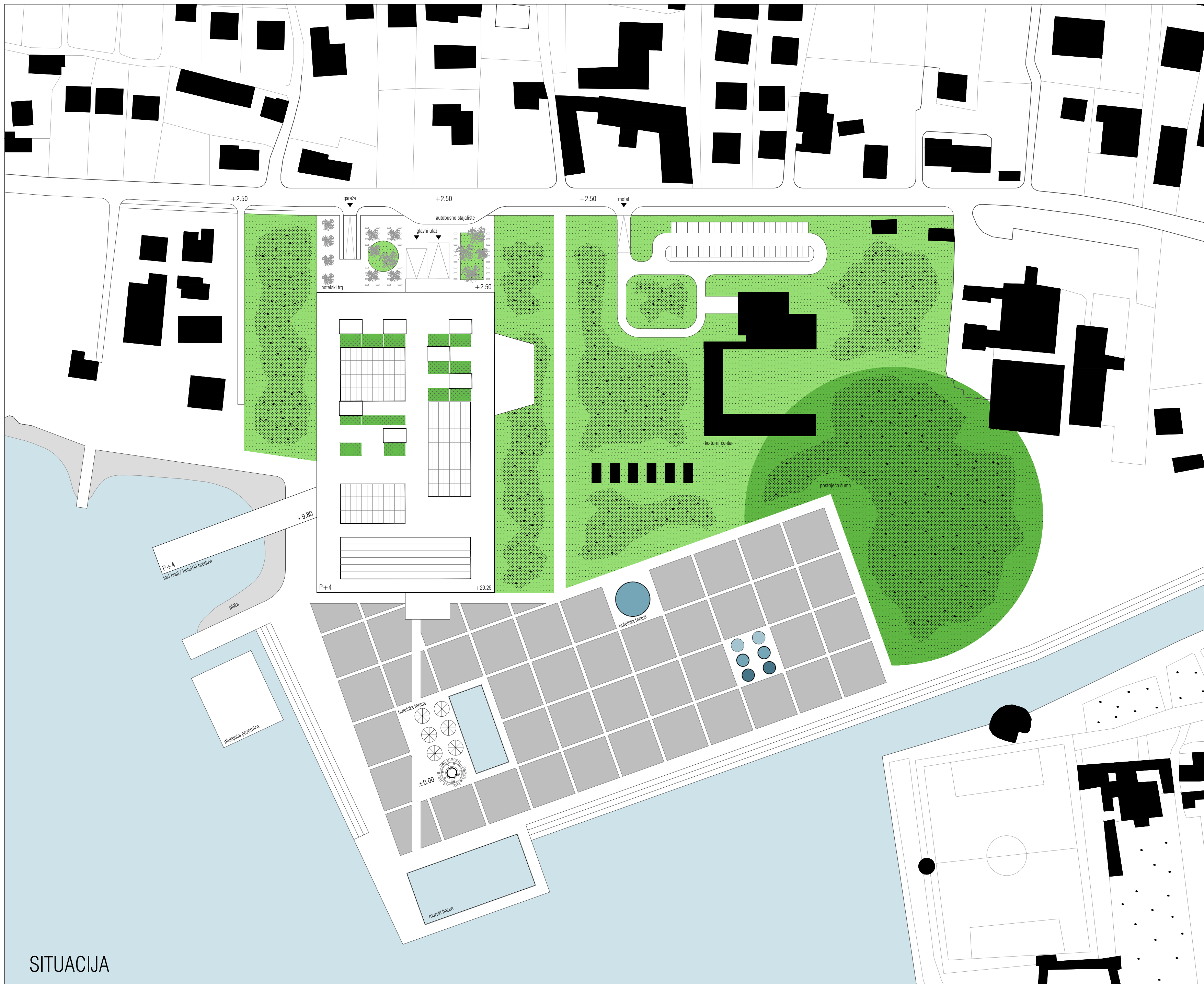

SITUACIJA

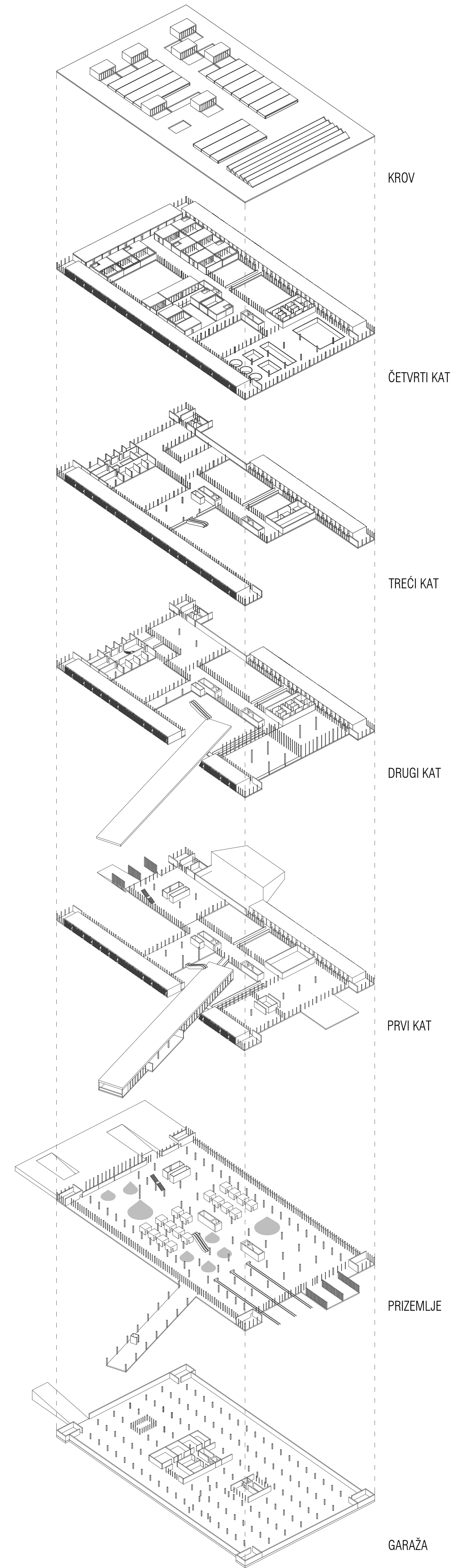

KROV

ČETVRTI KAT

TREĆI KAT

DRUGI KAT

PRVI KAT

PRIZEMLJE

GARAŽA

AKSONOMETRIJA

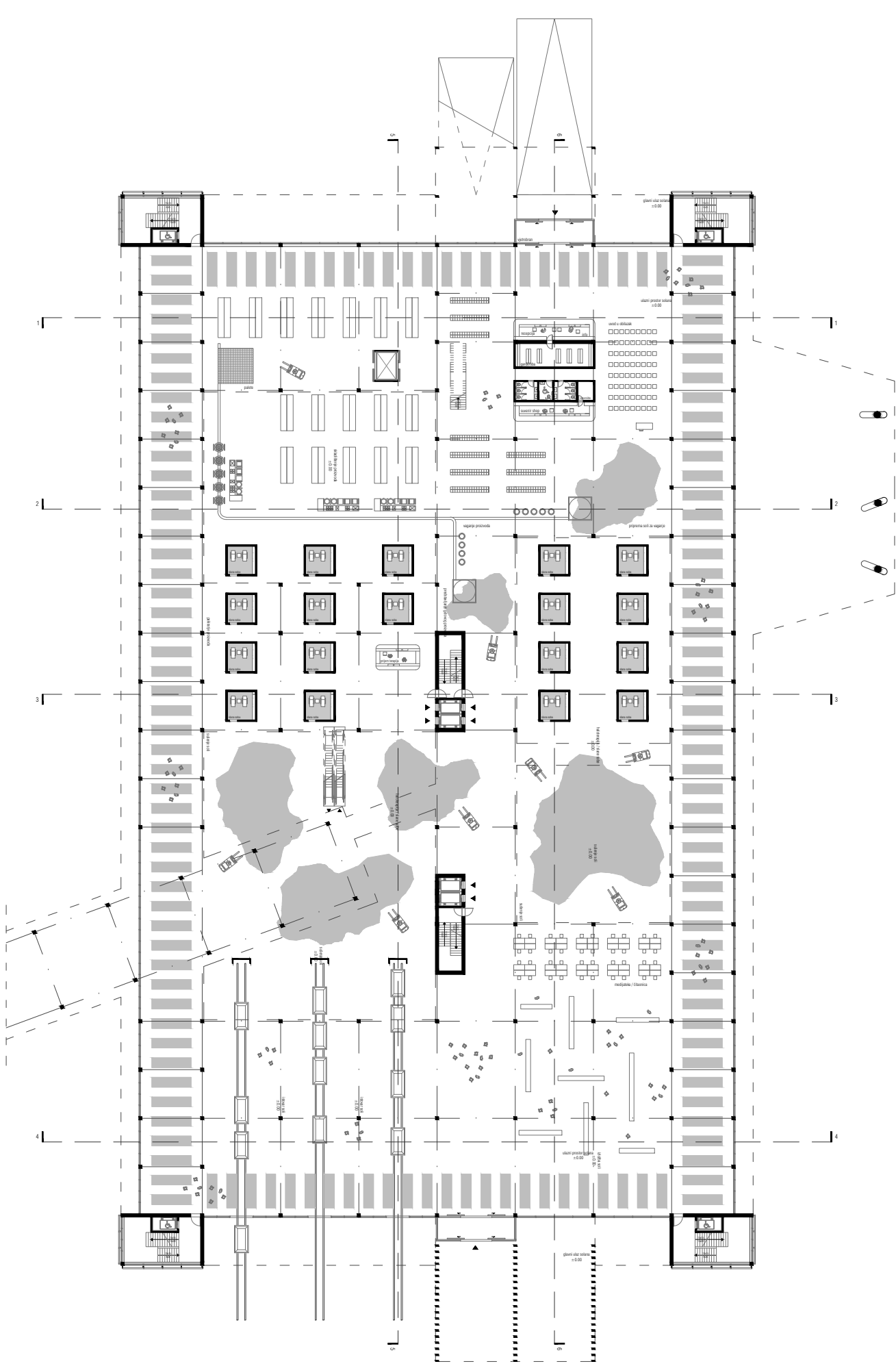

TLOCRT PRIZEMLJA

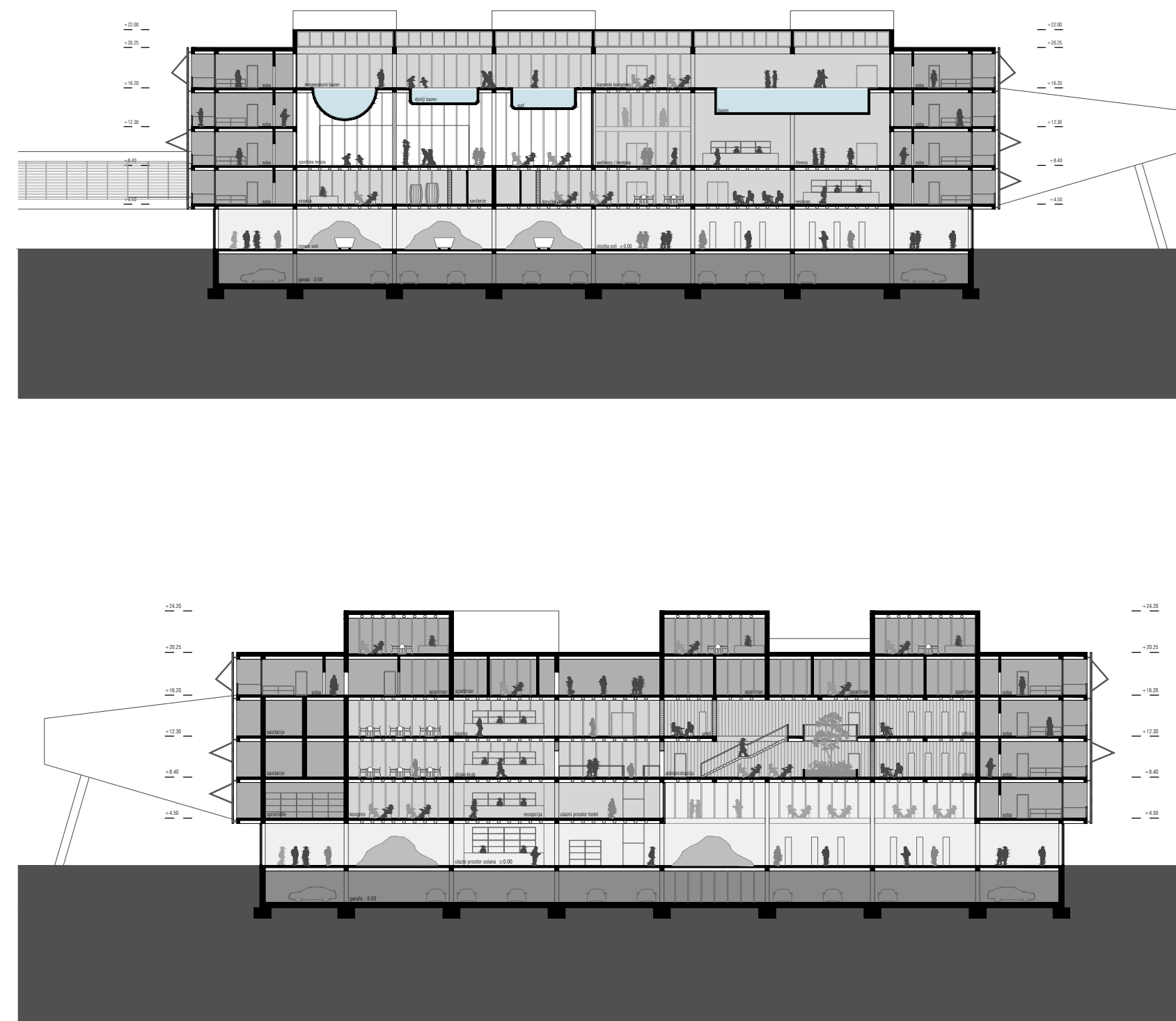

PRESJECI

IME I PREZIME
NASLOV DIPLOMSKOG RADA
AKADEMSKA GODINA
MENTOR
KOMENTOR

TONI LUŠIĆ
HOTEL SOLINE
2014 / 2015
prof. ANTE KUZMANIĆ, dia
doc. dr. sc ROBERT PLEJIĆ, dia

Lokalitet Soline nalazi se na koprenom dijelu Trogira uz kontakt sa gradskom jezgrom, te je sastavni dio slike grada. Unatoč tome što je tu smješten motel Ivana Vitića koji je zaštićeni spomenik kulture, prostor je u potpunosti zapušten i nedefiniran. Kao alat revitalizacije koristim polja soli koja su tu postojala stoljećima prije, time hotel osim smještaja udomljuje i proizvodni pogon solane. Čvrsti okvir soba predstavlja privatni dio hotela unutar čije šupljine dolazi do interakcije javnog i proizvodnog prostora. Hibrid sadržaja postaje živa memorija, a zapušteni lokalitet može postati jedna od identifikacija ili brand.

