

Novi epicentar grada

Fržop, Antonio

Supplement / Prilog

Publication year / Godina izdavanja: **2024**

Permanent link / Trajna poveznica: <https://urn.nsk.hr/urn:nbn:hr:123:550823>

Rights / Prava: [In copyright](#)/[Zaštićeno autorskim pravom.](#)

Download date / Datum preuzimanja: **2024-12-28**



Repository / Repozitorij:

[FCEAG Repository - Repository of the Faculty of Civil Engineering, Architecture and Geodesy, University of Split](#)



UNIVERSITY OF SPLIT

DIGITALNI AKADEMSKI ARHIVI I REPOZITORIJI

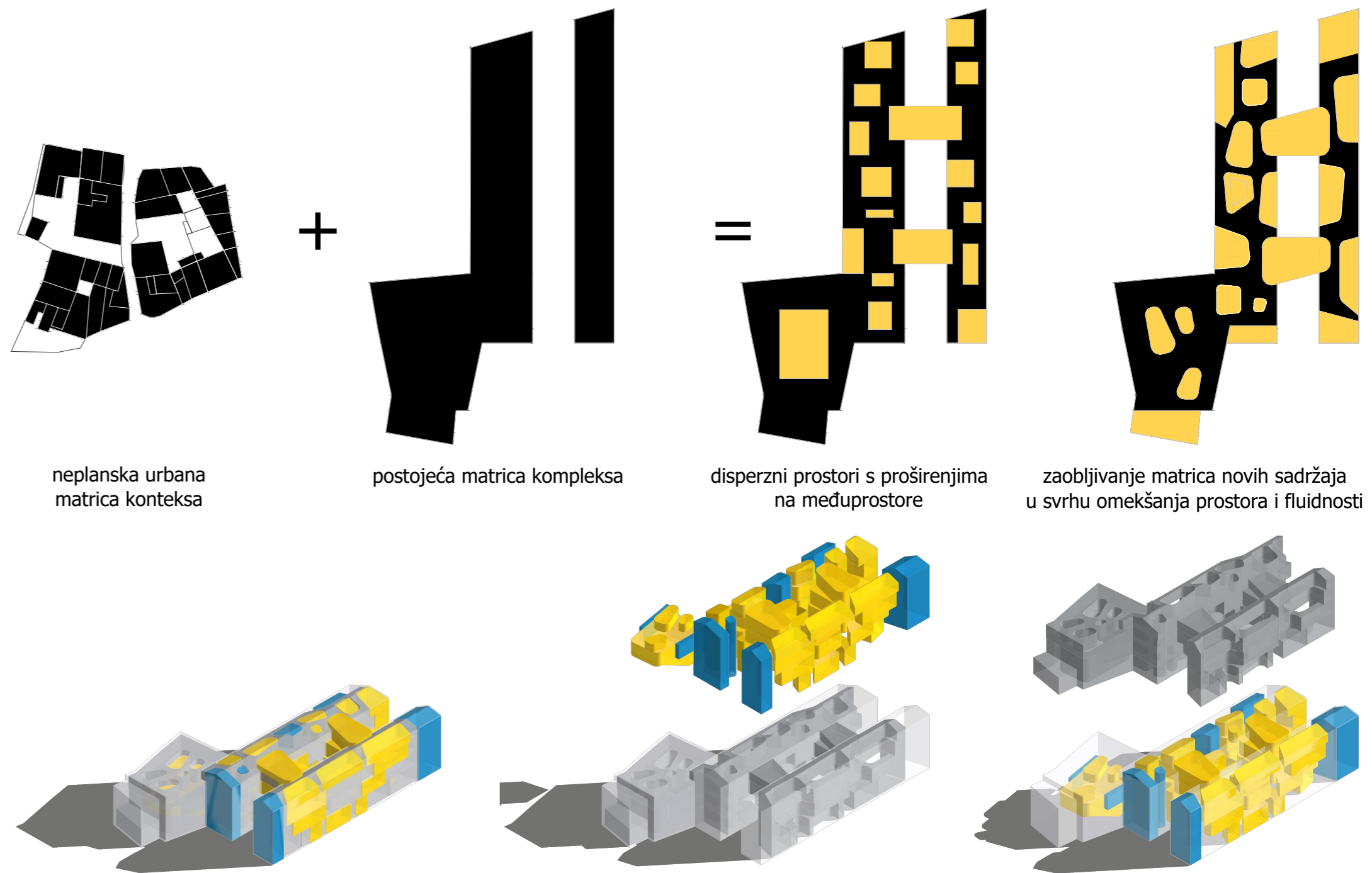
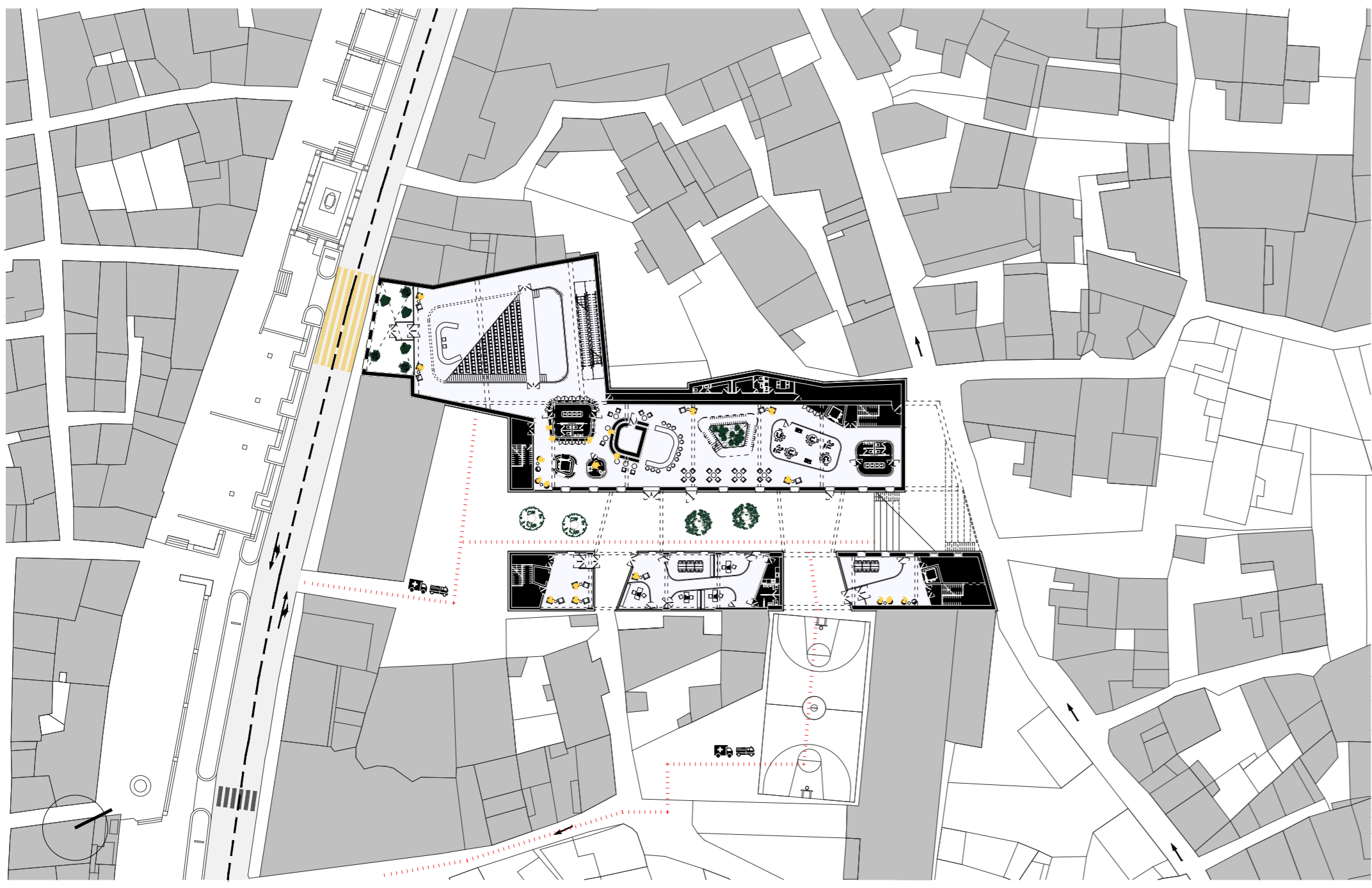

NOVI EPICENTAR GRADA

U kontekstu neplanske urbane matrice na rubu povijesne gradske jezgre smješten je „mega“ kompleks iz prošlog stoljeća, odnosno tvornica tjestenine Krka. Unutar usitnjene matrice, ovi objekti se ističu svojim gabaritima i pravilnošću, omogućavajući uselj enje novog sadržaja. Unutar „mega“ kompleksa, odnosno postojeće ovojnice smješta se nova „mikro“ matrica koja imitira okolni kontekst. Sklop unutarnji volumena funkcionira kao zasebne jedinice koje komuniciraju s velikim međuprostornim komunikacija koje služe kao njihova proširenja i mjesto druženja, susreta.

Novi prostorni koncept i sadržaj uključuje sve kontaktne prostore i postaje žarište 'mogućeg' novog kulturno – edukacijskog života, novi epicentar grada Šibenika.

Kompleks tematizira ideju bloka – unutarnjeg bloka: Zgrade su u prizemlju prošupljene otvorima, pozivajući ljude na ulazak unutar bloka, odnosno dvorišta s otvorenim gledalištem. Javno dvorište tako komunicira s ostankom konteksta i propušta ljude u različite okolne kontekste. Dvije zgrade između dvorišta povezane su mostovima, koji su polivalentnih sadržaja.

Unutarnje razine, disperzno su organizirane s fleksibilnim – modularnim prostorima unutar postojeće ovojnice zgrade. Ventilirana fasada garantira kontrolu osunčanja, te ventiliranja ljeti i zimi.

Na zadnjoj etaži smještena je više namjenska terasa; ljetno kino, basket teren, izložbe... Omogućeno je okupljanje s panoramom 360 stupnjeva na grad Šibenik.

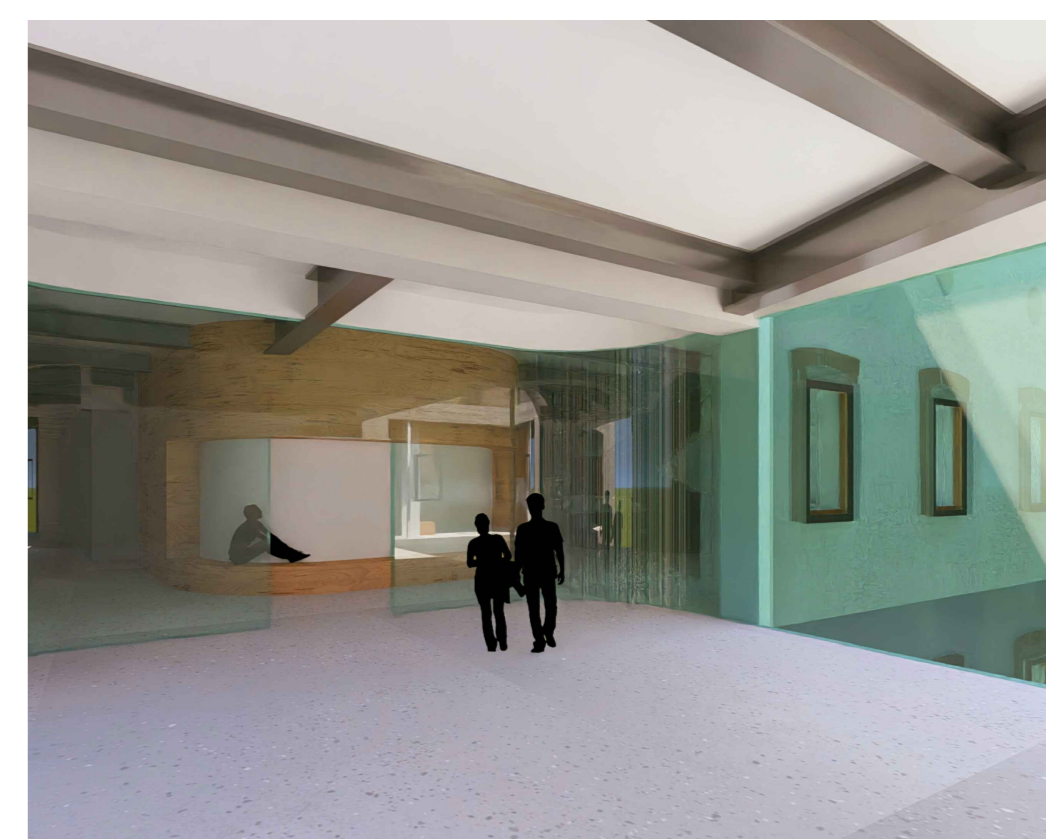
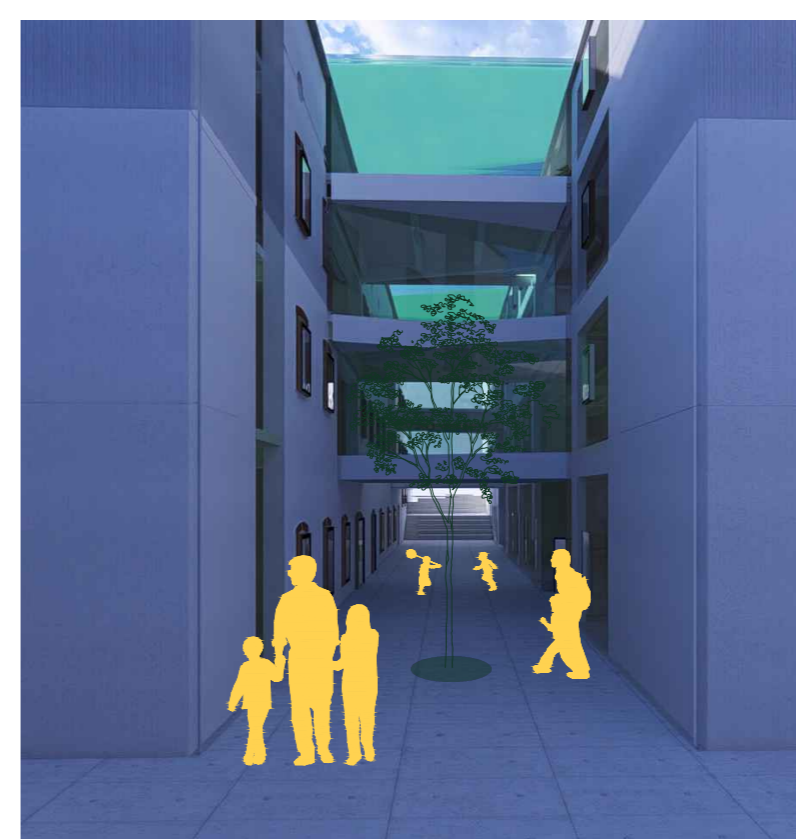
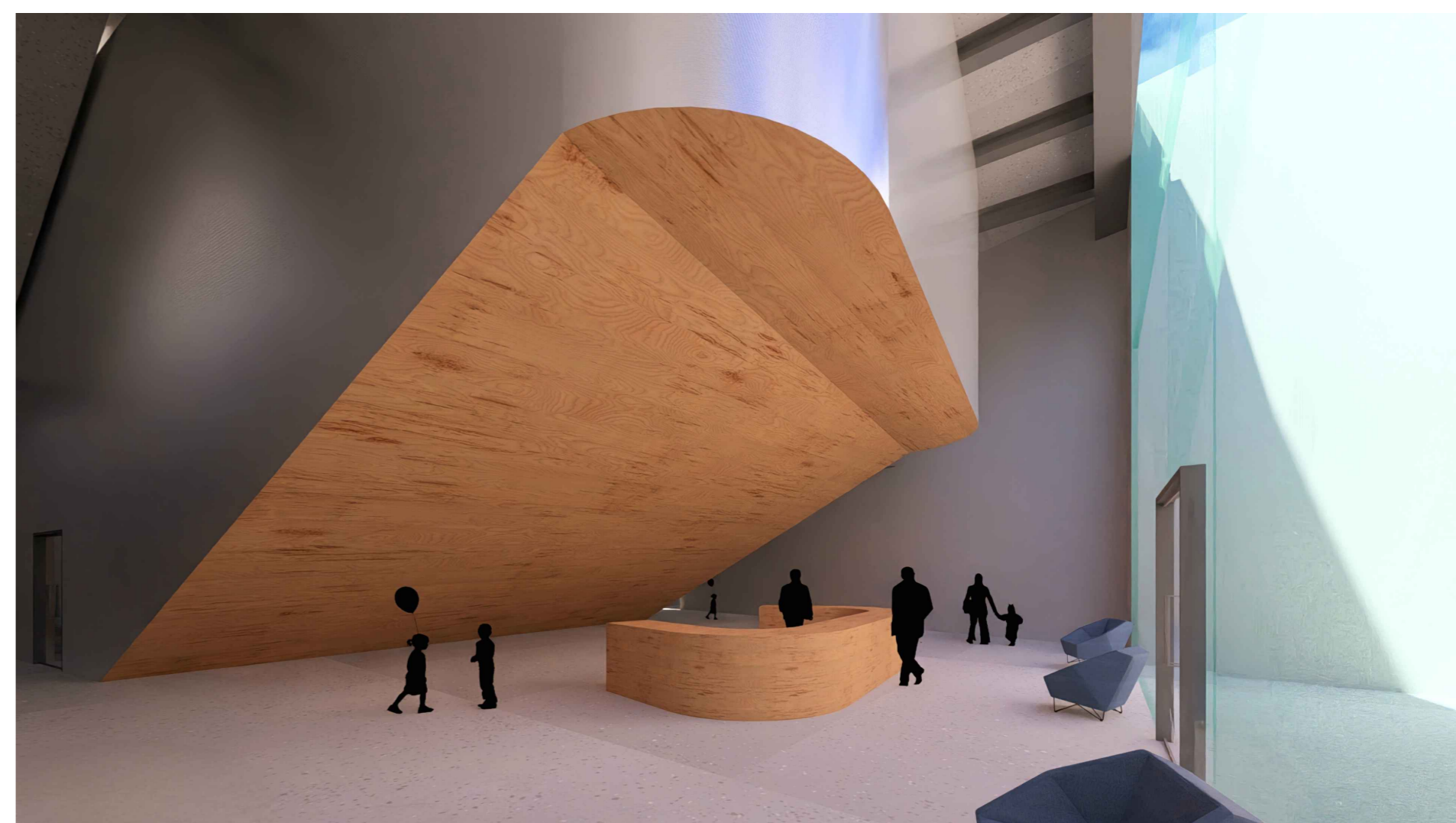
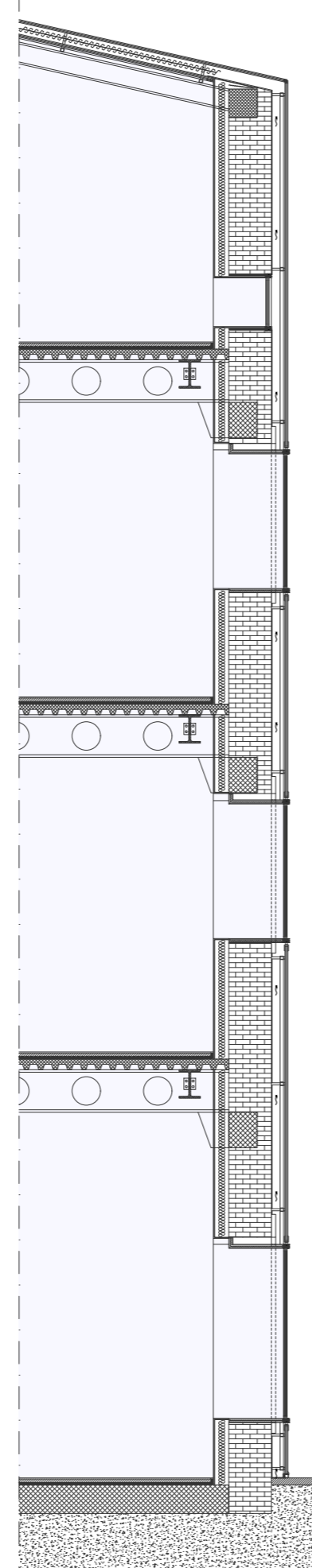
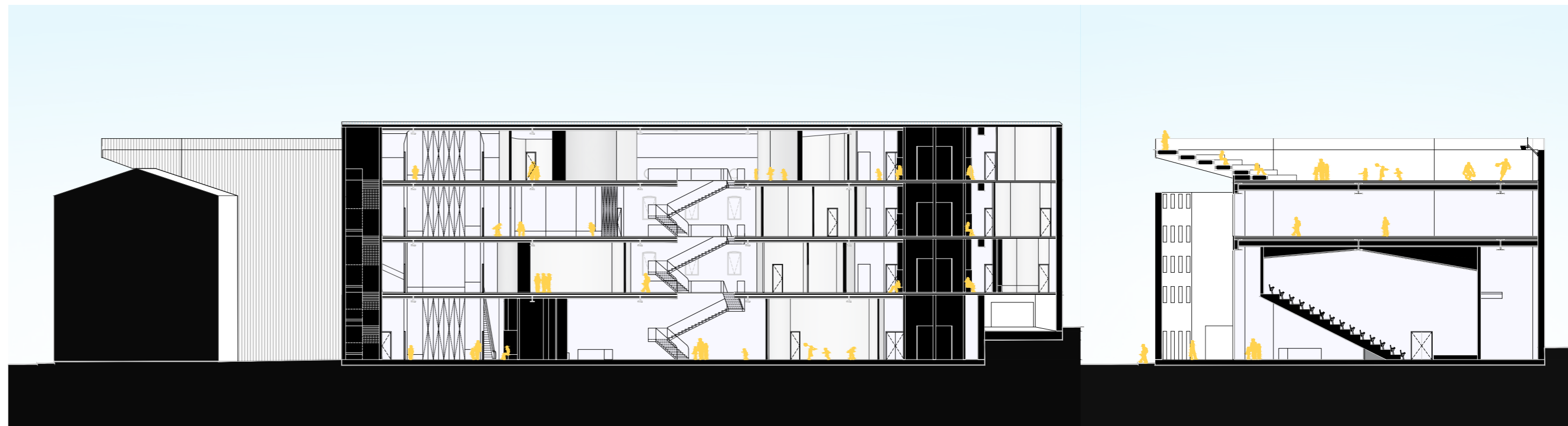

STUDENT:
MENTOR:

ANTONIO FRŽOP
doc. art. JAKŠA KALAJŽIĆ

KOMENTORICA:
KOMENTOR ZA KONSTRUKCIJU:

doc. dr. sc. SNJEŽANA PEROJEVIĆ
prof. dr. sc. ALEN HARAPIN

NASLOV DIPLOSKOG RADA
AKADEMSKA GODINA

NOVI EPICENTAR GRADA
2023. / 2024.

SVEUČILIŠTE U SPLITU
FAKULTET GRAĐEVINARSTVA, ARHITEKTURE I GEODEZIJE