Punta

Mimica, Ivana

Supplement / Prilog

Publication year / Godina izdavanja: **2024**

Permanent link / Trajna poveznica: https://urn.nsk.hr/urn:nbn:hr:123:120972

Rights / Prava: In copyright / Zaštićeno autorskim pravom.

Download date / Datum preuzimanja: **2024-07-23**

Repository / Repozitorij:

FCEAG Repository - Repository of the Faculty of Civil Engineering, Architecture and Geodesy, University of Split

SVEUČILIŠTE U SPLITU / FAKULTET GRAĐEVINARSTVA, ARHITEKTURE I GEODEZIJE
DIPLOMSKI SVEUČILIŠNI STUDIJ ARHITEKTURE I URBANIZMA

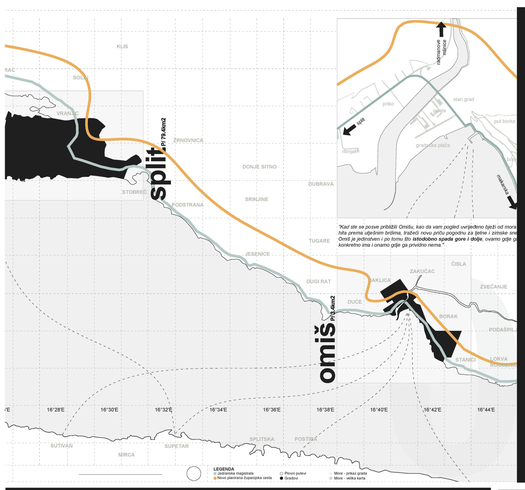

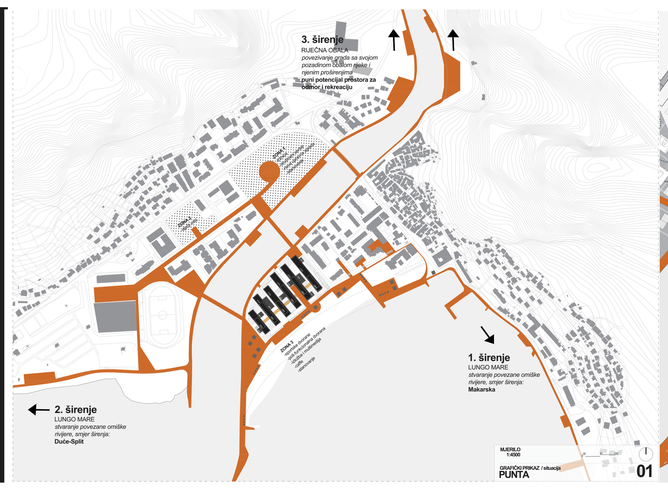

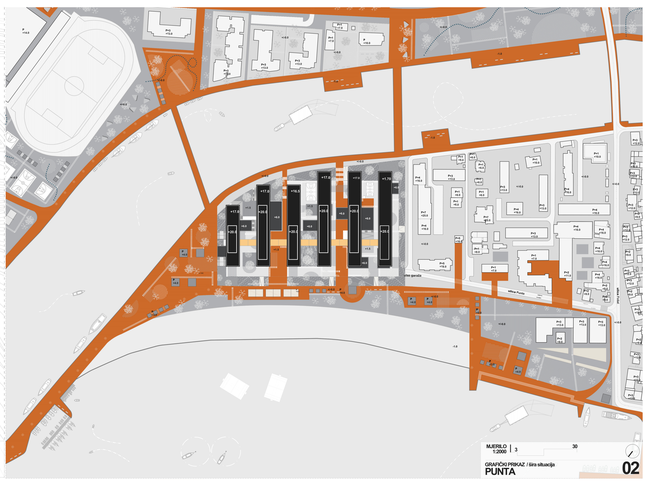

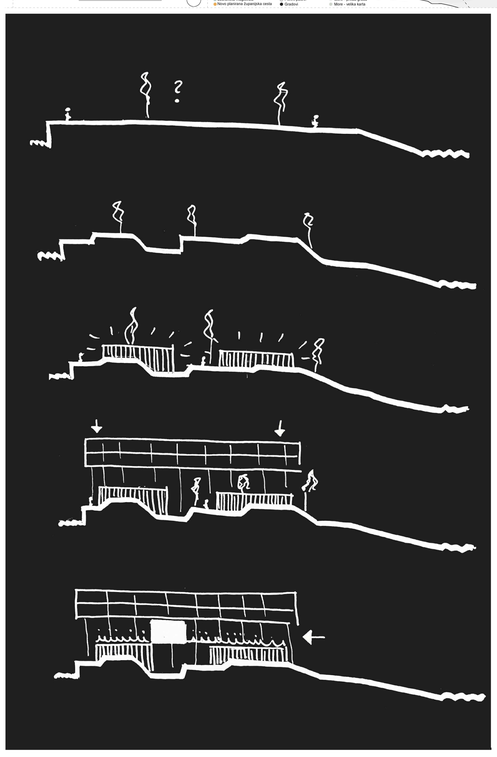

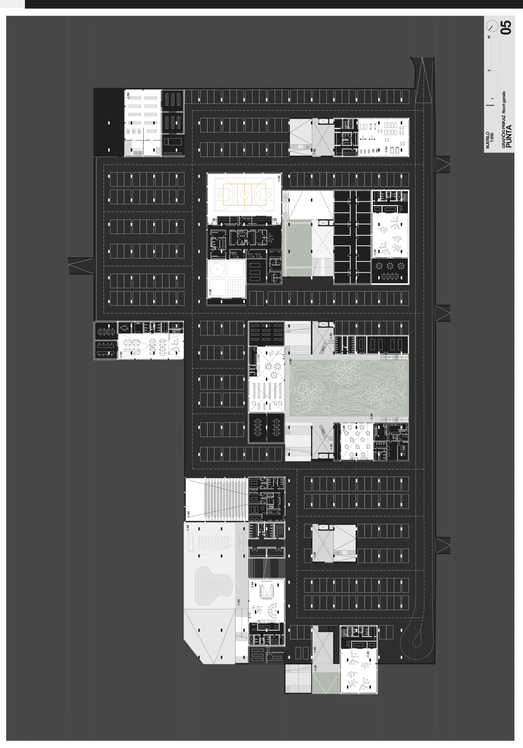

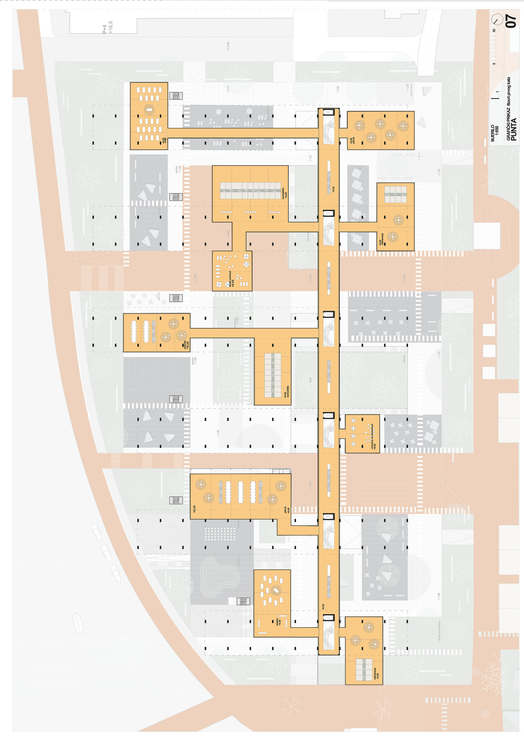

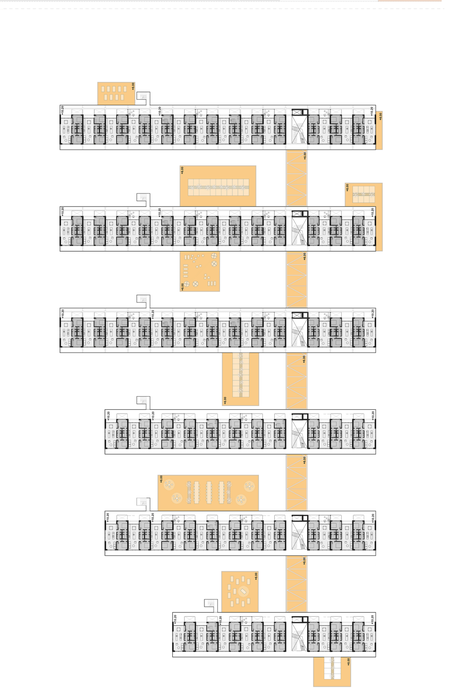

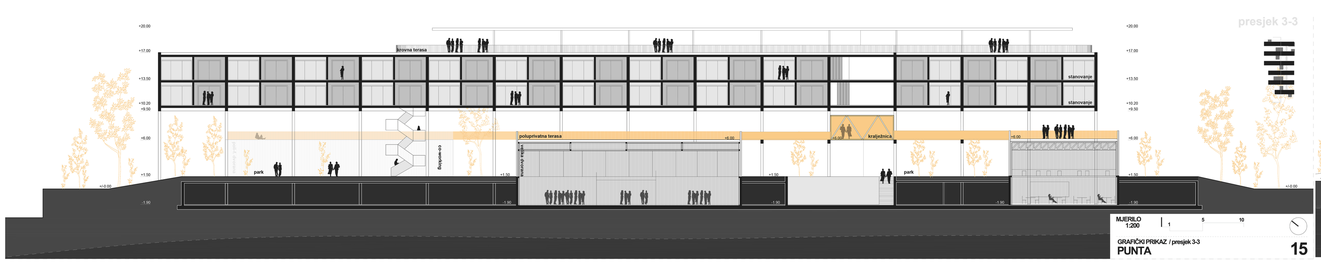

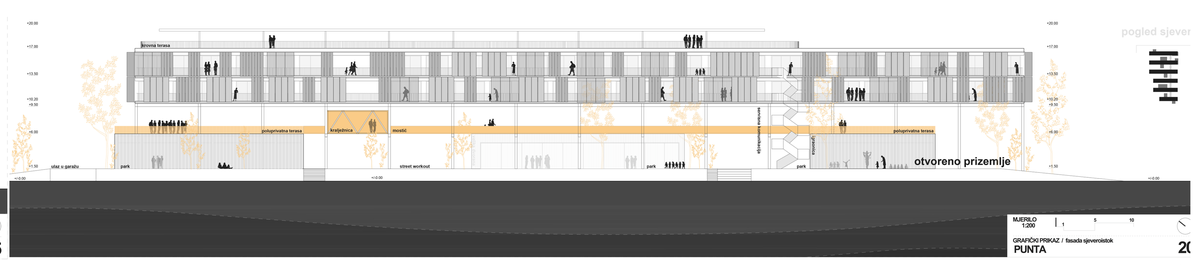

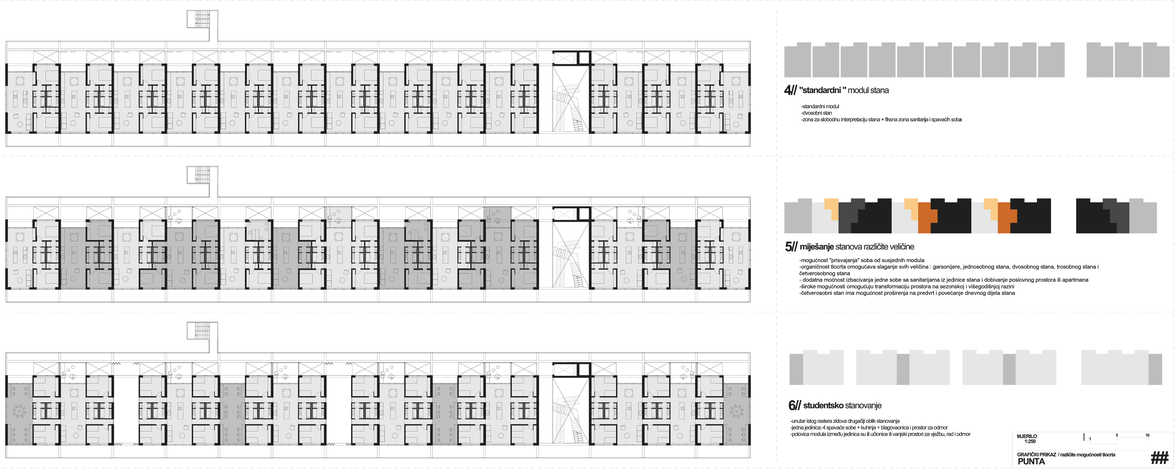

4// "standardni" modul stana
-standardni modul
-dvosobni stan
-zona za slobodnu interpretaciju stana + fiksna zona sanitarija i spavaćih soba

5// mijenjanje stanova različite veličine
-mogućnost "prinavljanja" soba od susjednih modula
-organiziranost tlocrta omogućava slaganje svih veličina : garsonjere, jednosobnog stana, dvosobnog stana, trosobnog stana i četverosobnog stana
- dodatna mogućnost izbacivanja jedne sobe sa sanitarijama iz jednice stana i dobivanje poslovnog prostora ili apartmana
-široke mogućnosti omogućuju transformaciju prostora na sezonskoj i višegodišnjoj razini
-četverosobni stan ima mogućnost proširenja na predvrt i povećanje dnevnog dijela stana

6// studentsko stanovanje
-unutar tlocrtnog rastera dolova drugačiji oblik stanovanja
-jedna jedinica 4 spavaće sobe + kuhinja + blagovaonica i prostor za odmor
-polovica modula između jedinica su ili učionice ili vanjski prostori za vježbu, rad i odmor

MJERILO 1:200
GRAFIČKI PRIKAZ / raščlite mogućnosti tlocrta
PUNTA
##

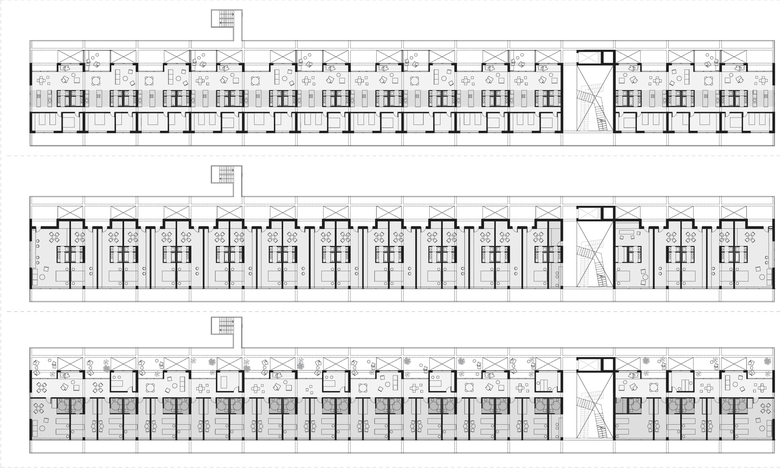

9// co-housing
kod co-housing standardna se vertikalna shema razbijanja na module prebacila u horizontalnu podjelu
-3 dijela: dnevni, prilazni, spavaći
-nema "standardnog" stana niti jedinica
-prostor je povezan u jednu
-po dvije spavaće sobe dijele kuhinju

8// hotel
-do sada postavljen modul razbijen je na pola kako bi se ukomponirale hotelske sobe s kupaonicama
-rubne sobe su apartmani, veće kvadrature i kvalitetnije pogledom
-"višak" prostora popirma pomoćne prostorije recepcije, spremišta itd.

9// stanovanje za starije
-stambene jedinice sa zajedničkim društvenim prostorima i dijelovima za rehabilitaciju

MJERILO 1:200
GRAFIČKI PRIKAZ / raščlite mogućnosti tlocrta
PUNTA
##

IME I PREZIME IVANA MIMICA

NASLOV DIPLOMSKOG RADA PUNTA

AKADEMSKA GODINA 2023./2024.

MENTOR izv. prof.art.**IVA LETILOVIĆ**, dipl.ing.arh.

KOMENTOR dr.sc. **SANJA MATIJEVIĆ BARČOT**, ph.d.

KONZULTANT dr.sc. **BORIS TROGRLIĆ**, ph.d.
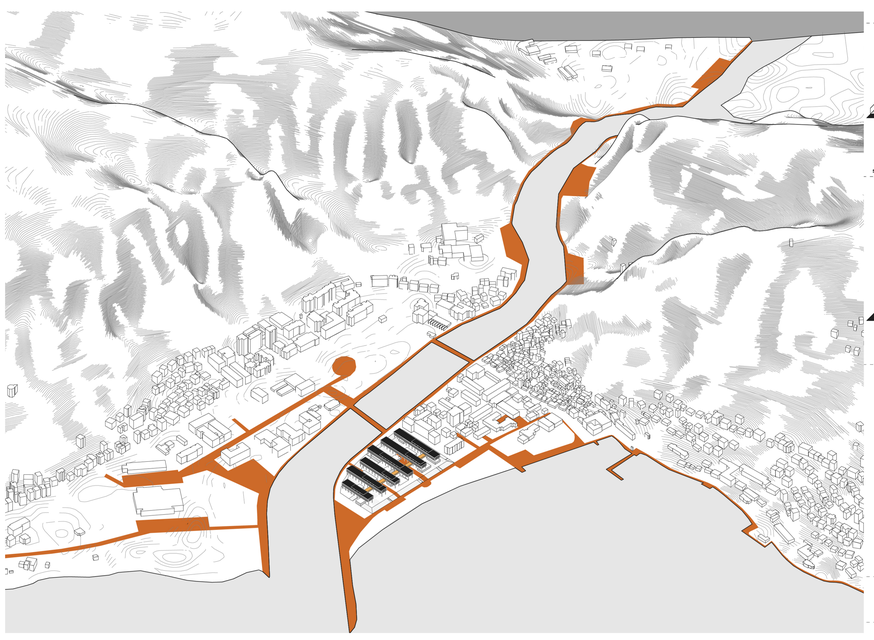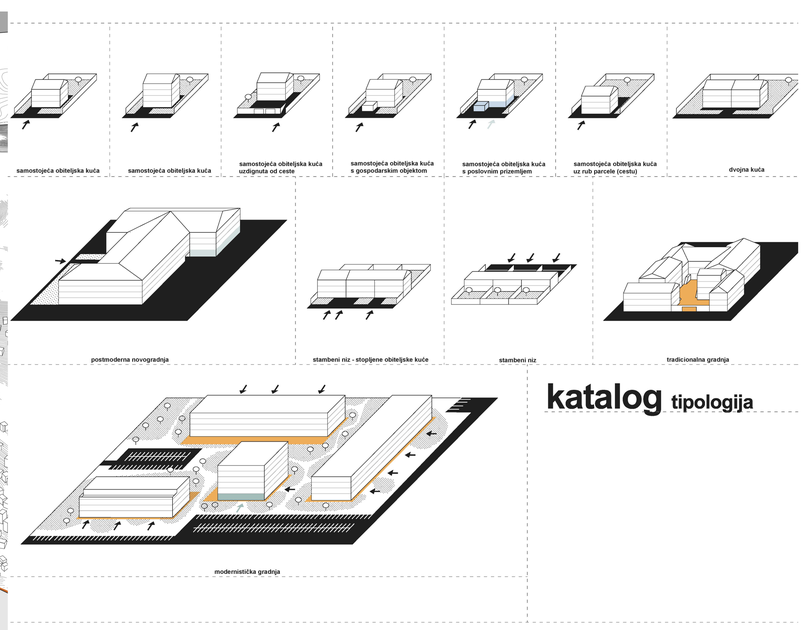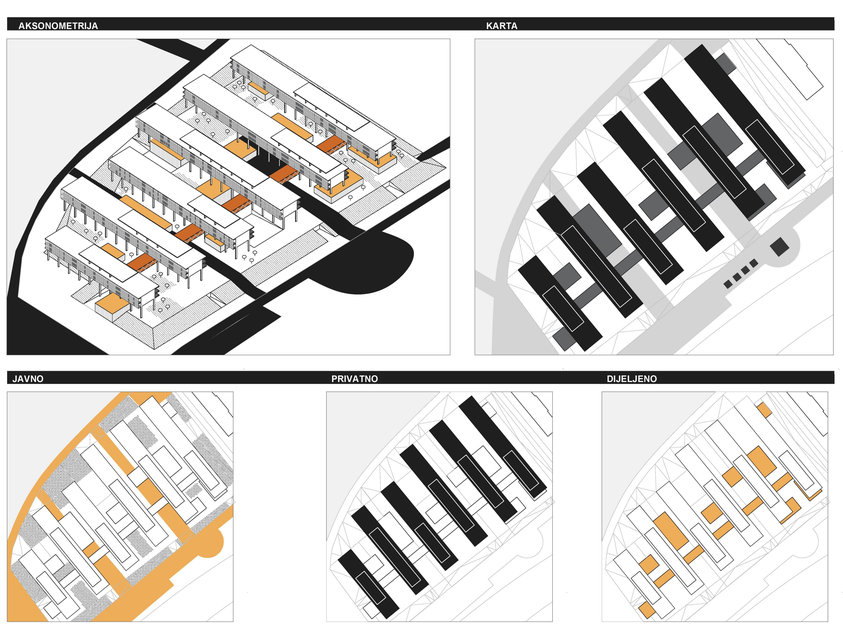
Dok se u dosadašnjim desetljećima preseljenja ljuti događaju pretežito iz manjih područja u veći grad trendovi zadnjeg desetljeća sve više naslućuju preokret. Preopterećeni standardnom života i padom vrijednosti novca sve je veće prepoznavanje kvalitete života upravo u aglomeraciji. Mjestu gdje je život povoljniji, okolina manja, a sve prednosti većeg grada i dalje dostupne. Povećava se broj ljudi koji su željni samostalnog života u zdravoj okolini. Kakav je cjelogodišnji život; život i u vansezonskom dijelu godine? Koji je potencijal Omiša kao specifične lokacije, kao predgrađa, kao ekstenzije grada Splita, kao grada?
Potaknuta sve širim trendovima privatizacije ili elitne komercijalizacije najatraktivnijih lokacija u gradovima željela sam pokazati kako taj isti prostor treba koristiti svojim građanima, pokazati njegov puni potencijal u stvaranju i oblikovanju kvalitete života svih građana. Definiranjima javnog, privatnog i "dijeljenog" jasno se stvorila i razdioba koja se doslovno prenosi u projekt. Temeljito proučavanje povijesnog razvoja stanova, zajedno s dekonstrukcijom postojećih dogmi o svrsi, pružilo je duboko razumijevanje potencijala unutar životnih prostora. Ideja da stan može nadmašiti svoju konvencionalnu ulogu i služiti kao multifunkcionalna jedinica sposobna prilagoditi se našim promjenjivim potrebama kako na sezonskoj tako i navišegodišnjoj razini, generirati prihode i stvarati zajednice, nije nova, dapače duboko je utkana u lokalne običaje i svakodnevni život. Stvoren je sustav nekoliko različitih svjetova: nevidljivog servisnog, otvorenog i ograničnog javnog i adaptibilnog privatnogte zona između njih, zona dijeljenog.