

Organizirano stanovanje za starije i nemoćne

Karpov, Kristina

Supplement / Prilog

Publication year / Godina izdavanja: **2024**

Permanent link / Trajna poveznica: <https://urn.nsk.hr/urn:nbn:hr:123:111052>

Rights / Prava: [In copyright](#)/[Zaštićeno autorskim pravom.](#)

Download date / Datum preuzimanja: **2025-02-21**



Repository / Repozitorij:

[FCEAG Repository - Repository of the Faculty of Civil Engineering, Architecture and Geodesy, University of Split](#)

ORGANIZIRANO STANOVANJE ZA STARIJE I NEMOĆNE

lokacija:
OSIJEK, REISNEROVA 117, ŠIBICARA - TVORNICA ŽIGICA DRAVA

tema:
REKONSTRUKCIJA ZAPUŠTENE INDUSTRIJE, GRADNJA SOCIJALNE USTANOVE

komentorski rad:
TREĆA ŽIVOTNA DOB - KONCEPTI ŽIVLJENJA I ARHITEKTURA

M 1:1500 SITUACIJSKI NACRT S TLOCRTOM PRIZEMLJA

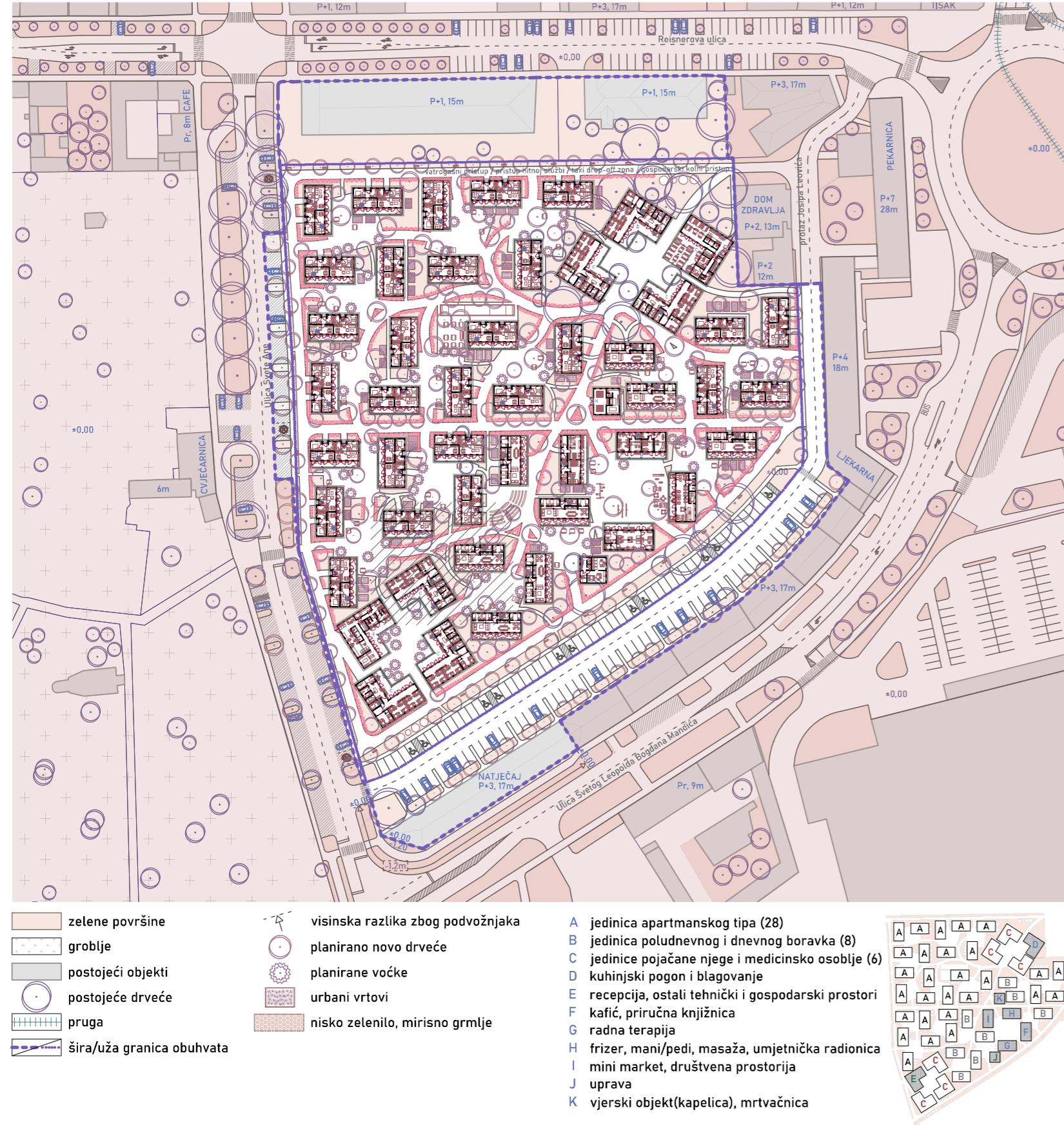

M 1:200 TLOCRT PRIZEMLJA

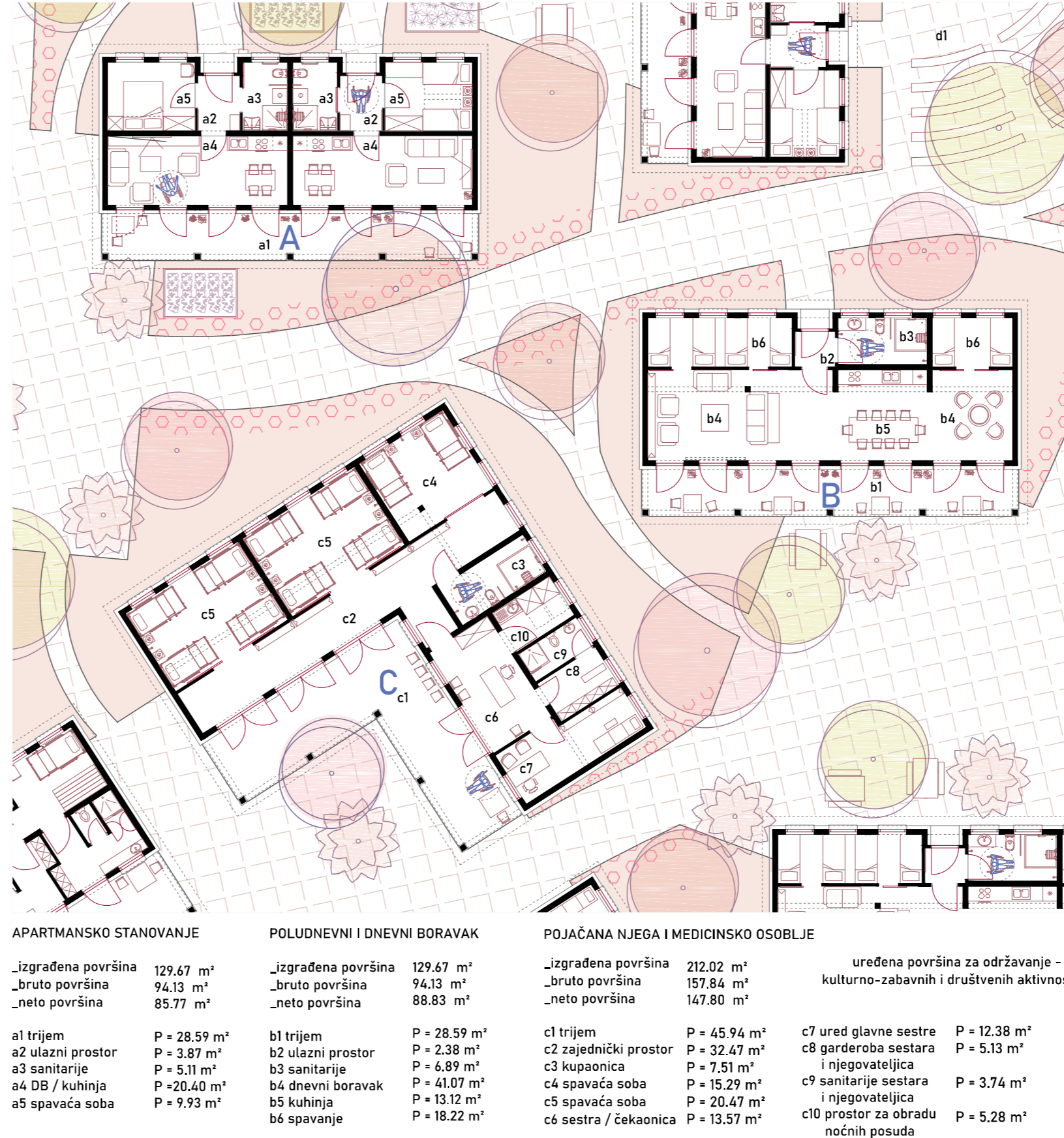

AKSONOMETRIJSKI PRIKAZ SZ DIJELA OBUHVATA

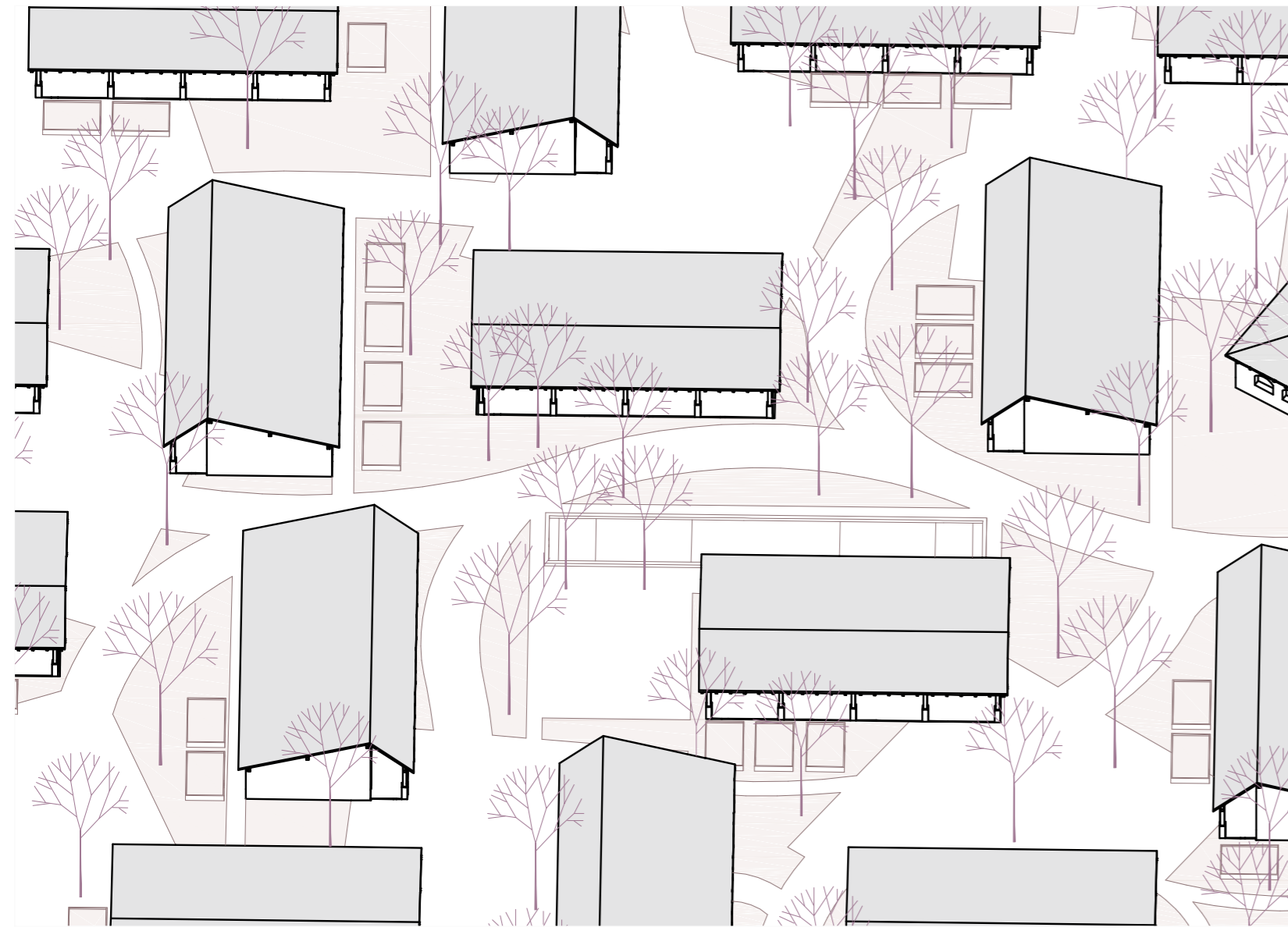

AKSONOMETRIJSKI PRIKAZ KARAKTERISTIČNE JEDINICE S 2 APARTMANA

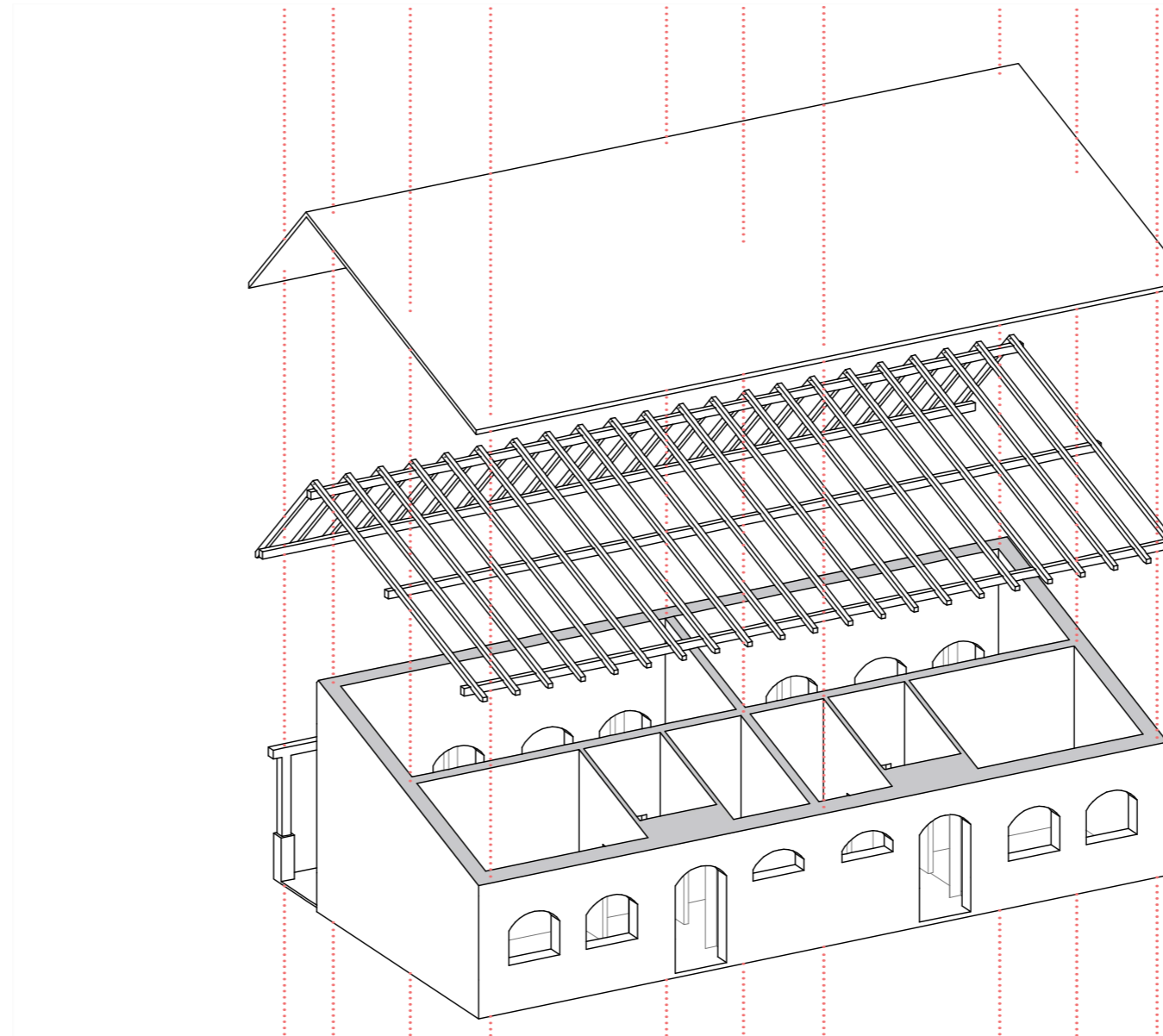

Komentorskim radom istaknuta je potreba za modelima skrbi koji će poticati socijalnu interakciju starijih osoba te ujedno pružiti veću autonomiju korisniku, očuvati njihov osjećaj identiteta i potaknuti osjećaj normalnog života i pripadanju zajednici. Polazišna ideja koncepta je pružanje najveće razine samostalnosti korisniku uz mogućnost nadogradnje vrste skrbi koliko korisniku s vremenom treba. Veličina, oblik te pozicija parcele omogućavaju te potiču razvoj niske razvedene tipologije. Prizemni objekti prožeti po obuhvatu obogaćeni mnoštvom zelenila potiču osjećaj pripadnosti i povezanosti. Unutar obuhvata se osim stalnog i povremenog boravka nalaze svi sadržaji koji bi korisnicima mogli zatrebati, od društvenih i uslužnih djelatnosti do pomoći u kući i stalne njege. Jedinica je konstruirana s uzorom na tradicijsku Slavonsku kuću s trijemom koja uz racionalno oblikovanje i korištenje prostora uz štedljivu uporabu materijala odlikuje i jednostavnom sentimentalnošću prirodnog života u ruralnim krajevima Slavonije.

M 1:100 PRESJEK

