

Centar za autizam "Firule"

Crnac, Maja

Supplement / Prilog

Publication year / Godina izdavanja: **2025**

Permanent link / Trajna poveznica: <https://urn.nsk.hr/urn:nbn:hr:123:410981>

Rights / Prava: [In copyright](#)/[Zaštićeno autorskim pravom.](#)

Download date / Datum preuzimanja: **2025-02-27**



Repository / Repozitorij:

[FCEAG Repository - Repository of the Faculty of Civil Engineering, Architecture and Geodesy, University of Split](#)



UNIVERSITY OF SPLIT

dabar

DIGITALNI AKADEMSKI ARHIVI I REPOZITORIJI

FGAG_DSSA_24/25 CENTAR ZA AUTIZAM "FIRULE"

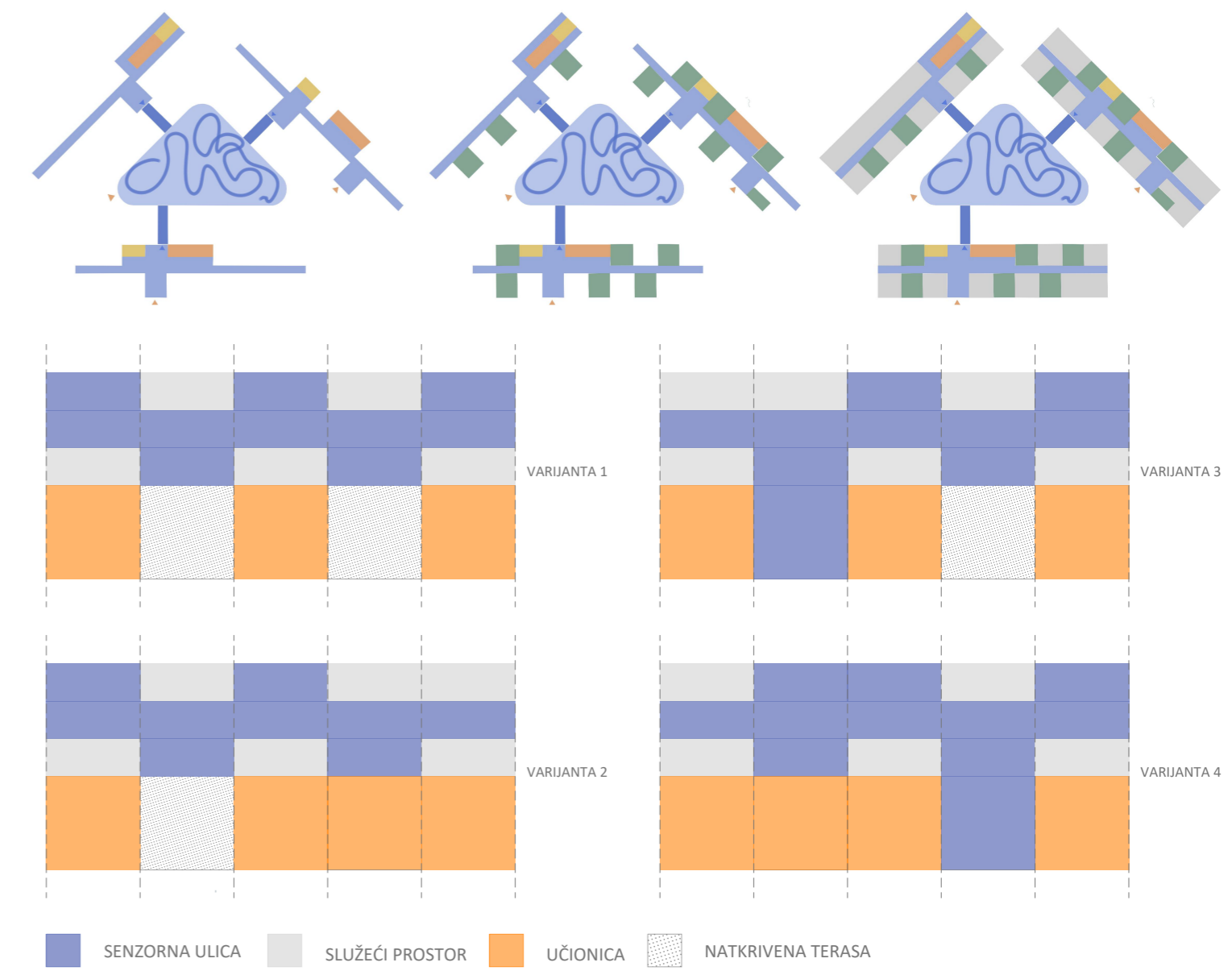
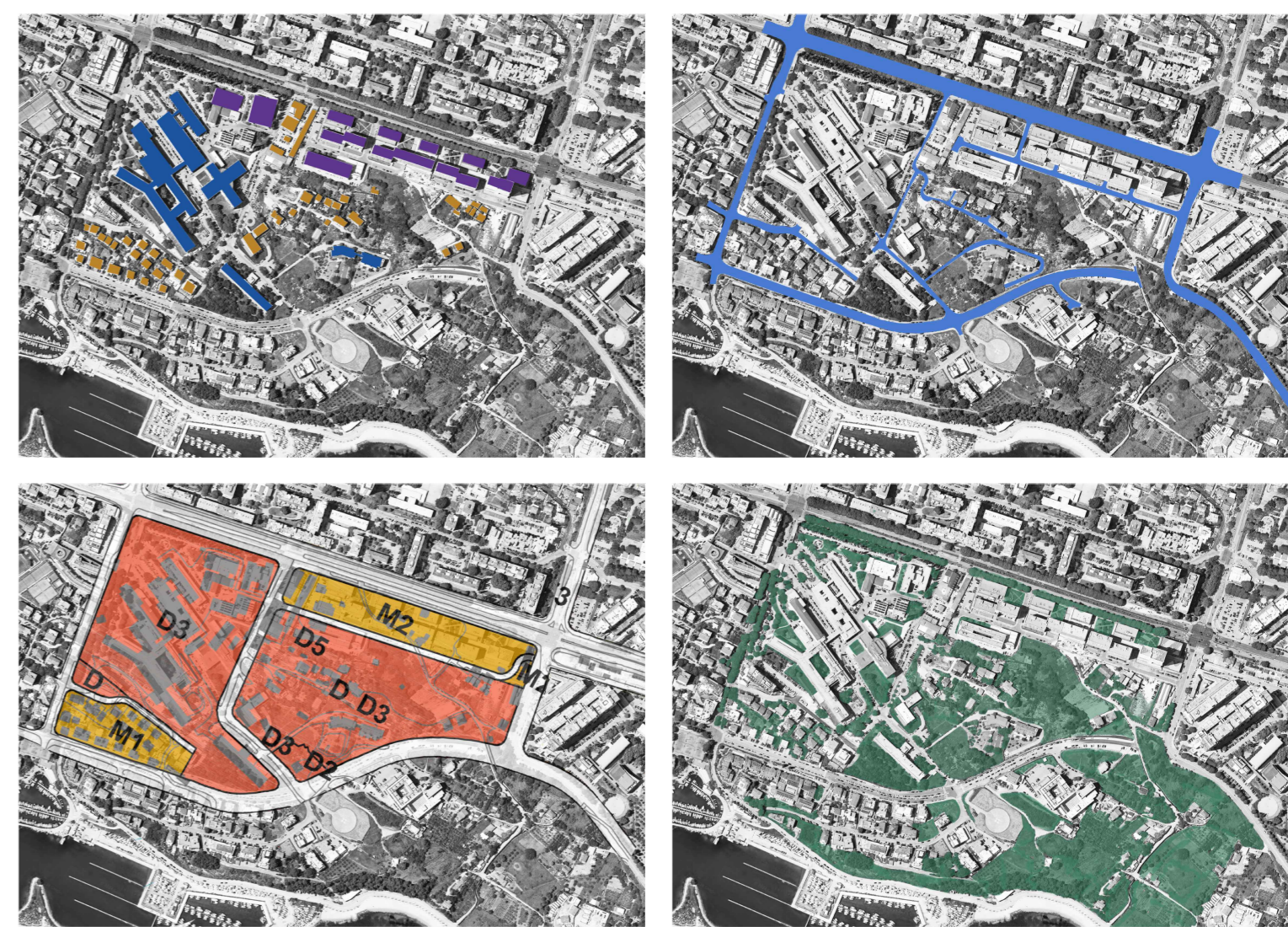

■ SENZORNA ULICA ■ SLUŽEĆI PROSTOR ■ UČIONICA ■ NATKRIVENA TERASA

Projekt centra za autizam temelji se na holističkom pristupu koji spaja arhitekturu, prirodu i funkcionalnost u cilju stvaranja sigurnog, poticajnog i inkluzivnog okruženja za korisnike. Kroz pažljivo osmišljenu valorizaciju zelenih površina, raznolike komunikacijske puteve i fleksibilnu unutarnju strukturu, kompleks ne samo da odgovara na specifične potrebe osoba s autizmom, već i omogućuje njihovu bolju integraciju s društvom. Zelenilo igra ključnu ulogu u cjelokupnom konceptu, ne samo kao estetski element, već i kao sredstvo terapije i povezivanja unutarnjih i vanjskih prostora. Formiranje paviljona omogućuje stvaranje središnjeg introvertiranog zelenog prostora, koji pruža osjećaj sigurnosti i smirenosti korisnicima, dok se kaskadni park otvara prema zajednici, omogućujući interakciju i suživot s okolnim stanovništvom. Ova promišljena gradacija prostora doprinosi osjećaju ravnoteže između introspektivnog i ekstrovertiranog doživljaja prostora, čime se dodatno potiče osjećaj ugođe i pripadnosti. Komunikacijski putevi unutar i oko kompleksa osmišljeni su tako da osiguraju sigurnost, jednostavnu orijentaciju i nesmetanu povezanost između različitih dijelova centra. Posebna pažnja posvećena je fleksibilnosti arhitektonskog rješenja – paviljonska organizacija omogućuje prilagodbu i potencijalno proširenje, osiguravajući dugoročnu održivost projekta. Jasna prostorna hijerarhija pomaže korisnicima u orijentaciji, dok su fluidne prijelazne zone oblikovane tako da nenametljivo usmjeravaju kretanje, omogućujući osjećaj slobode unutar sigurnih granica. Unutarnja struktura kompleksa reflektira specifične potrebe korisnika, omogućujući fleksibilne prostore koji se mogu prilagođavati različitim aktivnostima – od edukacije i terapije do rekreacije i socijalizacije. Modularni pristup osigurava da se prostor može oblikovati prema trenutnim potrebama, čime se stvara dinamično, ali intuitivno okruženje koje potiče autonomiju korisnika. Mostovi koji povezuju paviljone dodatno naglašavaju fluidnost prostora, osiguravajući istovremeno njegovu funkcionalnu povezanost. Posebna vrijednost ovog projekta leži u njegovoj inkluzivnosti – ne samo da pruža sigurno i poticajno okruženje za osobe s autizmom, već i stvara mogućnosti za njihovu interakciju s okolinom, u kontroliranim i prilagođenim uvjetima. Ova integracija doprinosi razvoju društvene svijesti i senzibilizaciji zajednice za potrebe neurodivergentnih osoba, čime projekt postaje ne samo arhitektonsko rješenje, već i važan društveni doprinos. Kombinirajući prirodne elemente, jasnu arhitektonsku strukturu i prilagodljive prostore, centar za autizam pruža cjelovito rješenje koje podržava individualne potrebe korisnika, potiče njihov razvoj i omogućuje ugodno i stimulativno okruženje. Sinergija između arhitekture i prirode rezultira prostorom koji nije samo funkcionalan, već i inspirativan – prostorom koji omogućuje autonomiju, potiče interakciju i osigurava dugoročnu održivost, čineći ga primjerom promišljenog i inkluzivnog dizajna u suvremenoj arhitekturi.

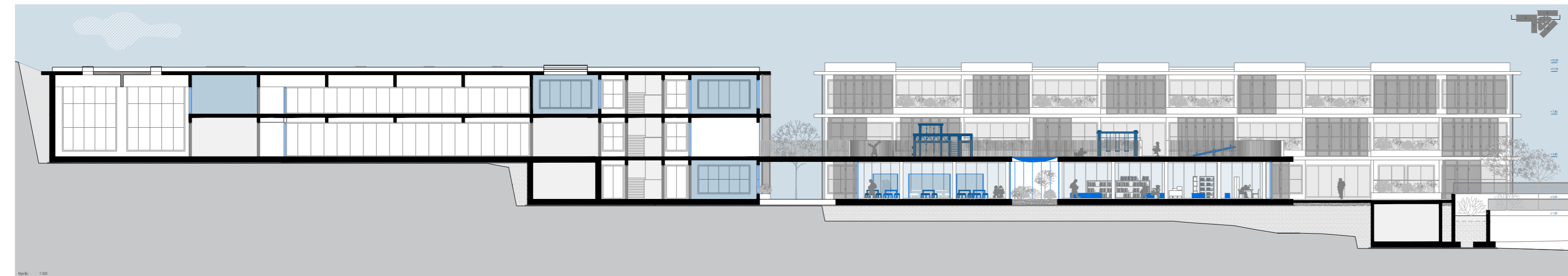
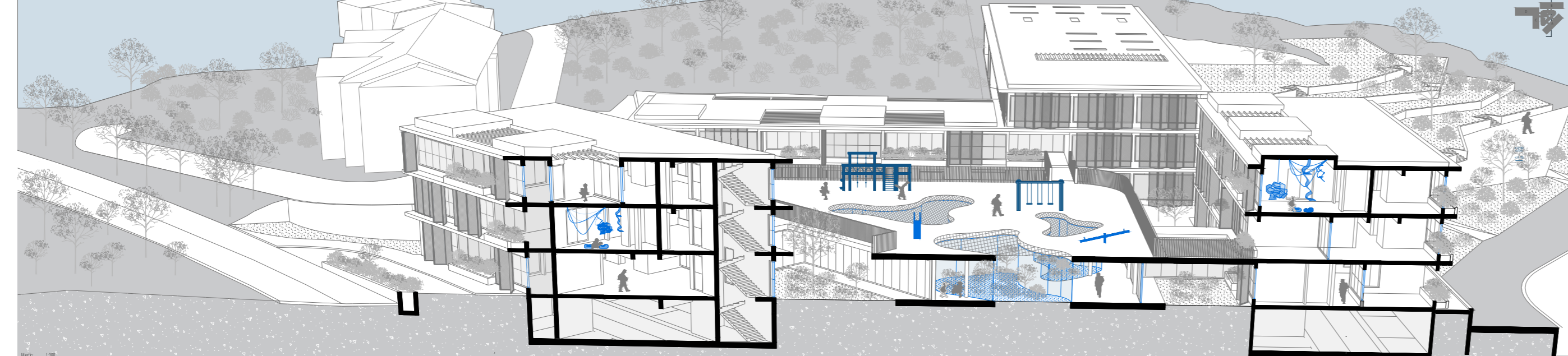
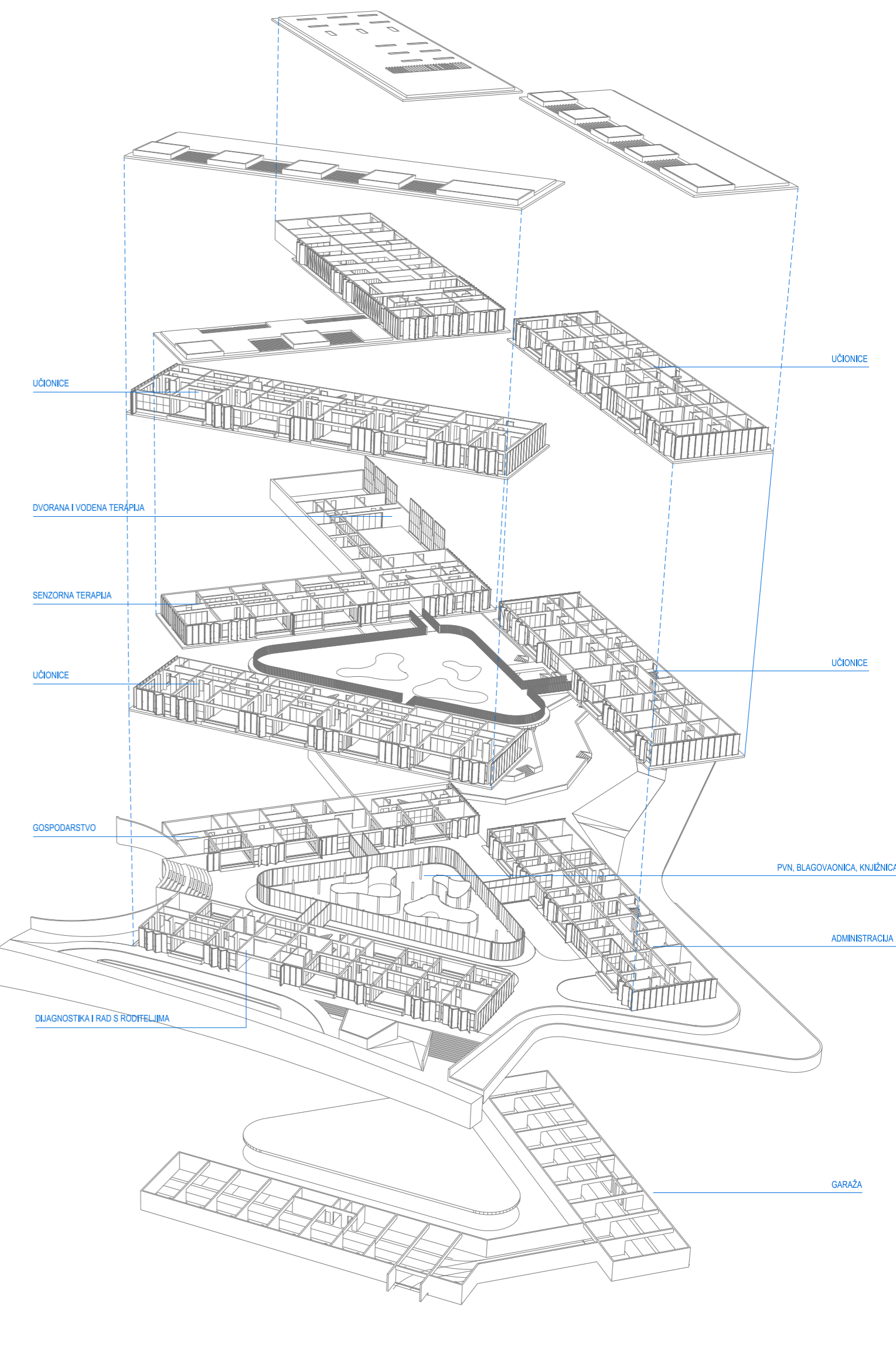

IME I PREZIME: Maja Crnac
 NASLOV DIPLOMSKOG RADA: Centar za autizam "Firule"
 AKADEMSKA GODINA: 2024./2025.
 MENTOR: nasl.doc.art. Ana Krstulović
 KOMENTOR: dr.sc. Ana Šverko
 KONZULTANT: dr.sc. Alen Harapin

