

Rehabilitacijski centar Kumrovec

Grden, Nikola

Supplement / Prilog

Publication year / Godina izdavanja: **2025**

Permanent link / Trajna poveznica: <https://urn.nsk.hr/urn:nbn:hr:123:374656>

Rights / Prava: [In copyright](#)/[Zaštićeno autorskim pravom.](#)

Download date / Datum preuzimanja: **2025-04-01**



Repository / Repozitorij:

[FCEAG Repository - Repository of the Faculty of Civil Engineering, Architecture and Geodesy, University of Split](#)



UNIVERSITY OF SPLIT

dabar

DIGITALNI AKADEMSKI ARHIVI I REPOZITORIJI

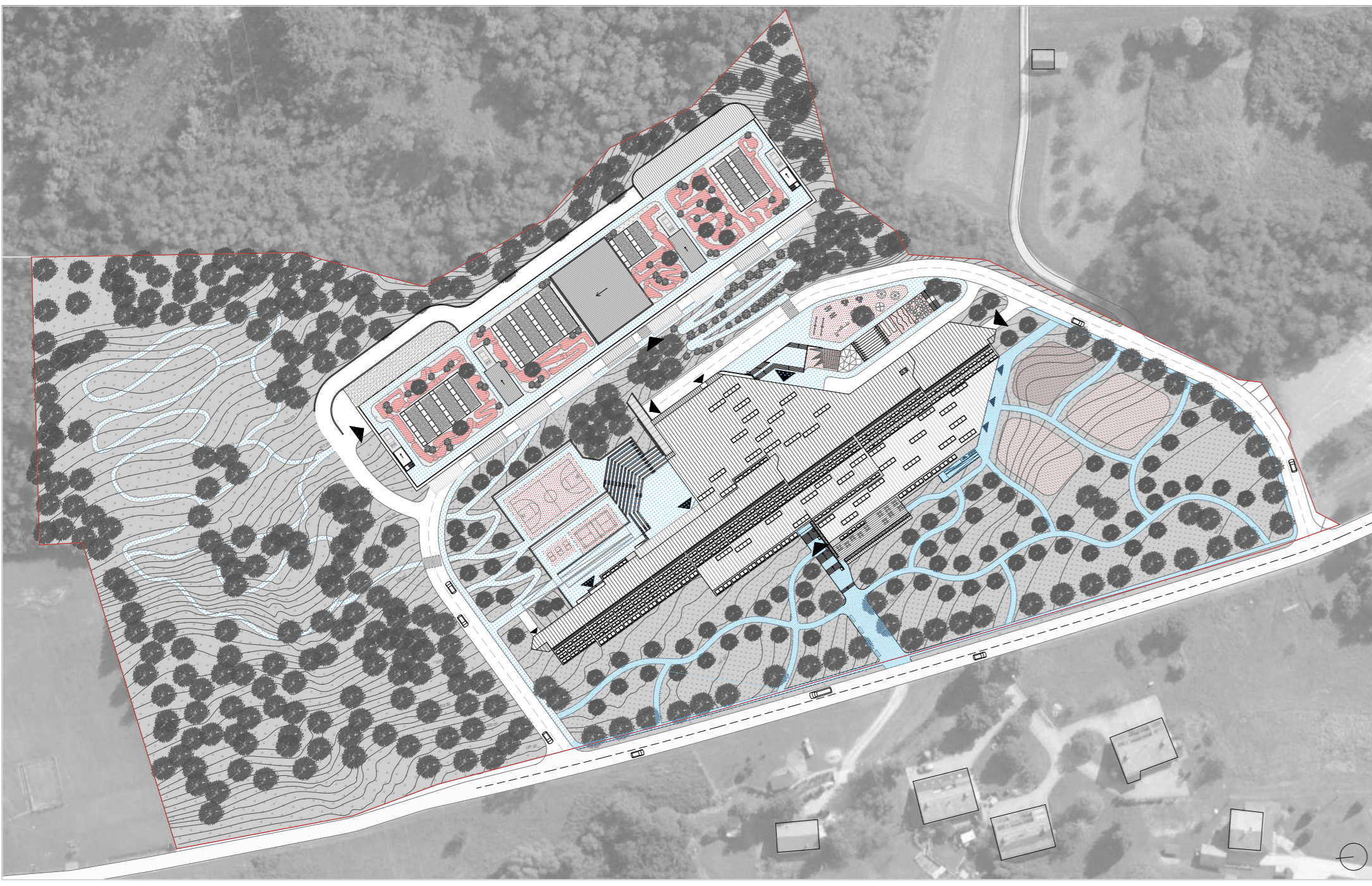

SITUACIJA

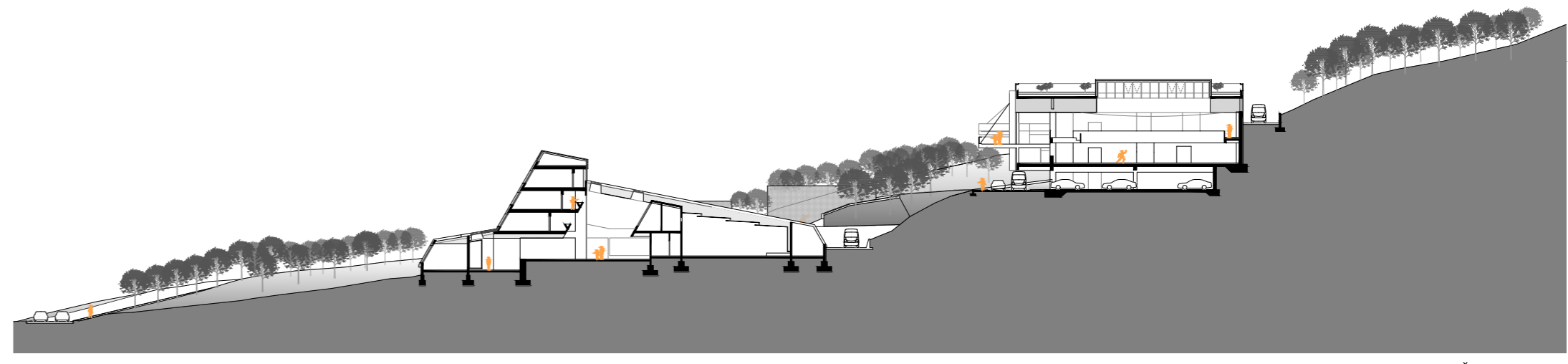

URBANISTIČKI PRESJEK

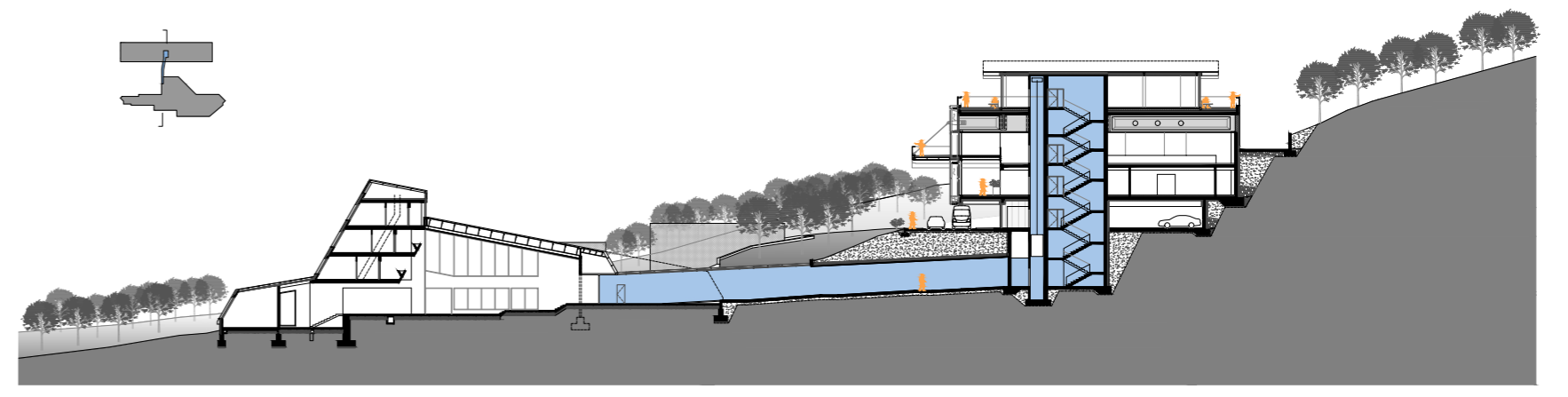

URBANISTIČKI PRESJEK - VEZA IZMEĐU OBJEKATA



ZAPADNO PROČELJE POSTOJEĆEG OBJEKTA

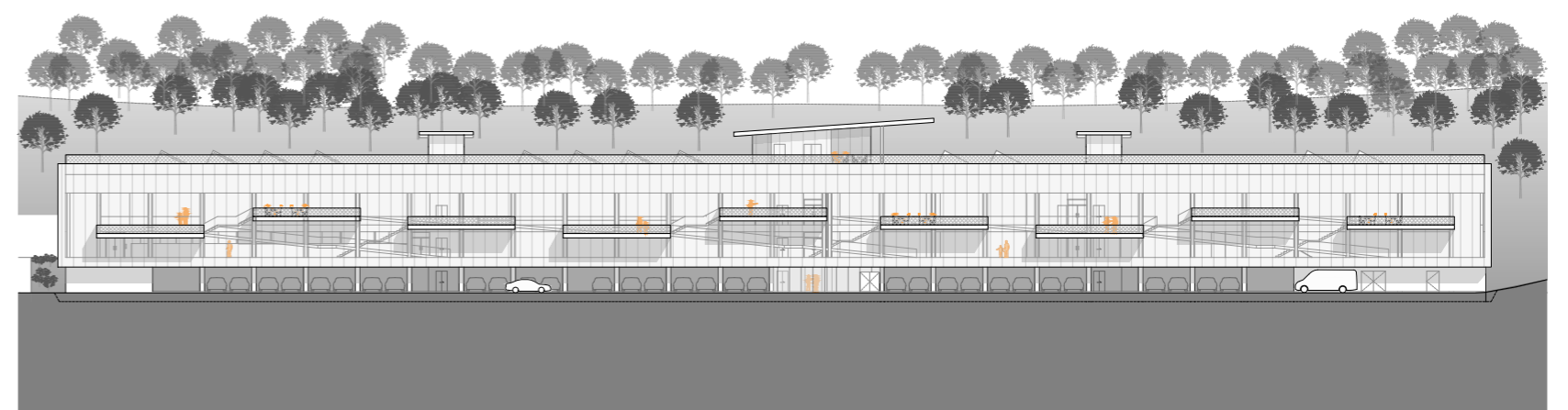

ZAPADNO PROČELJE ADICIJE

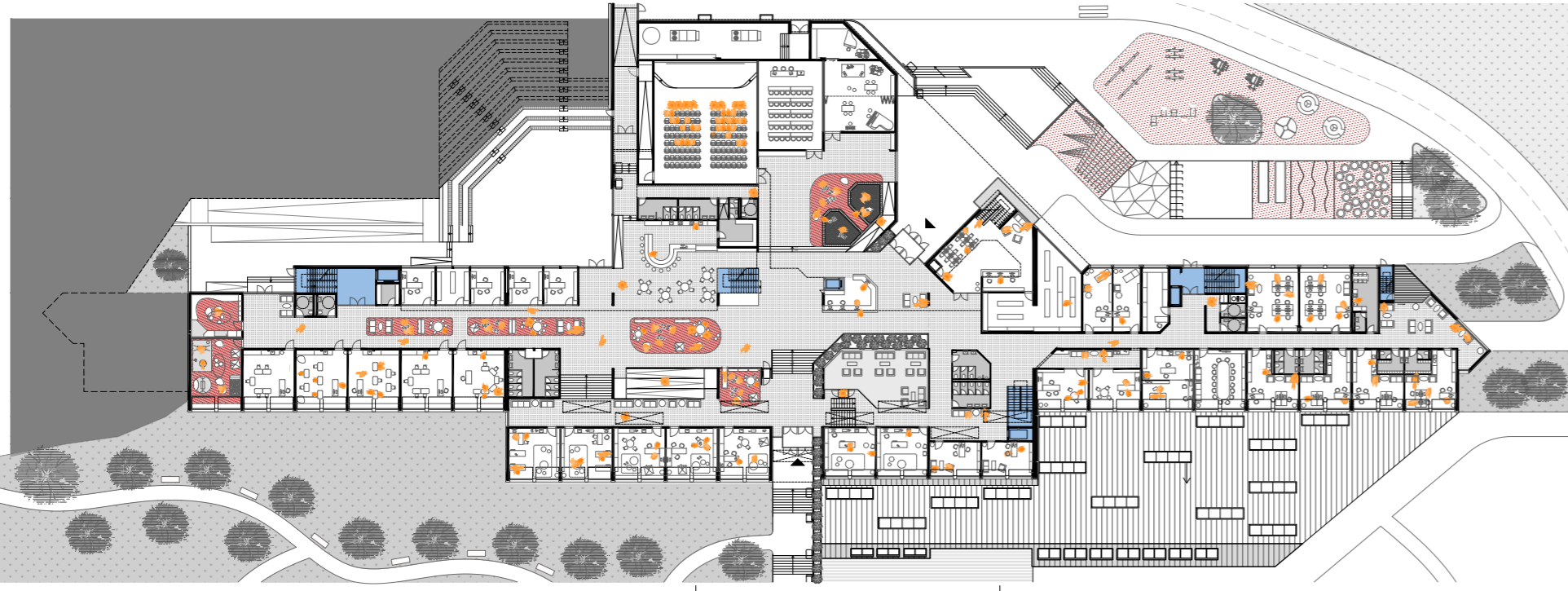

TLOCRT PRIZEMLJA

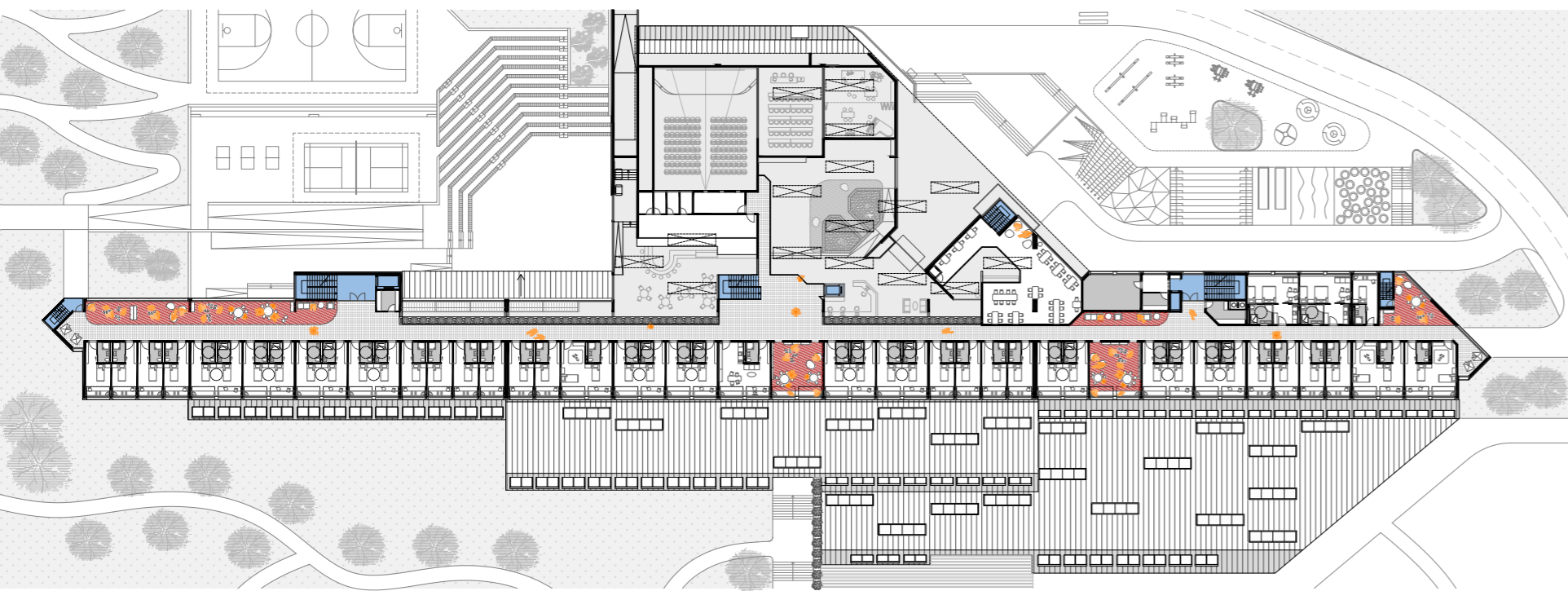

TLOCRT PRVOG KATA

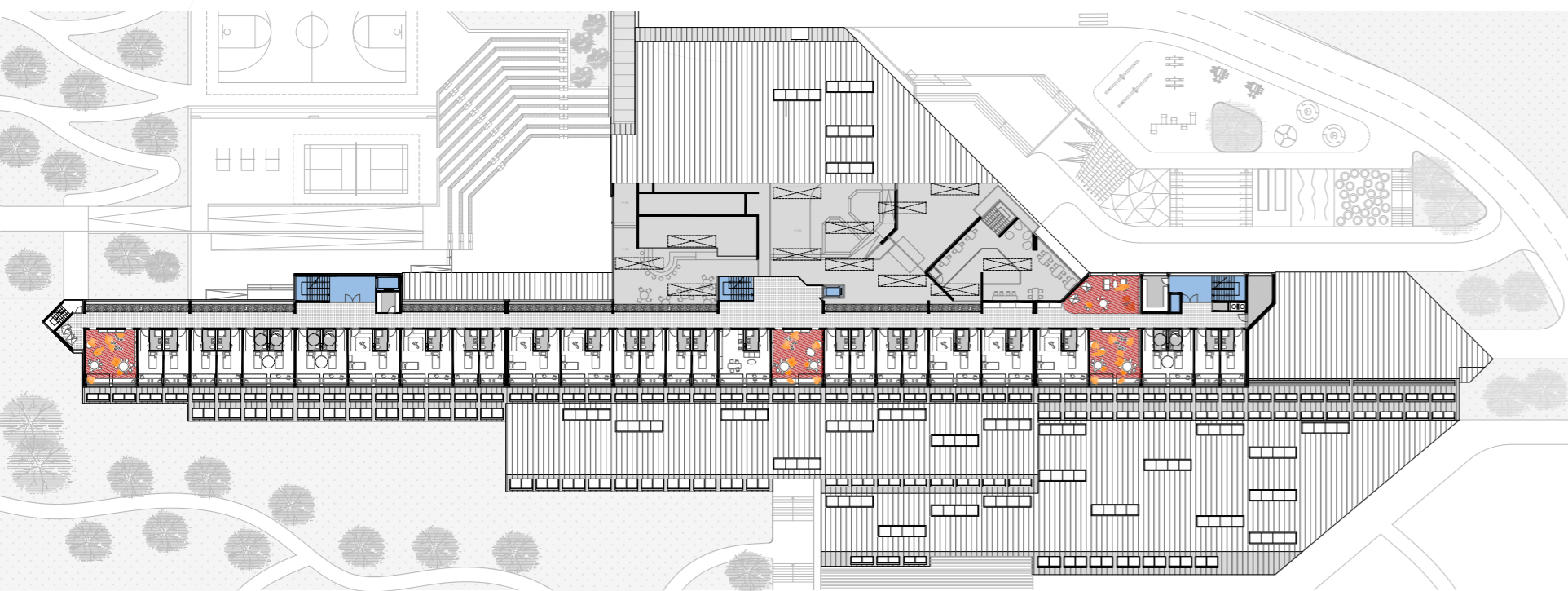

TLOCRT DRUGOG KATA

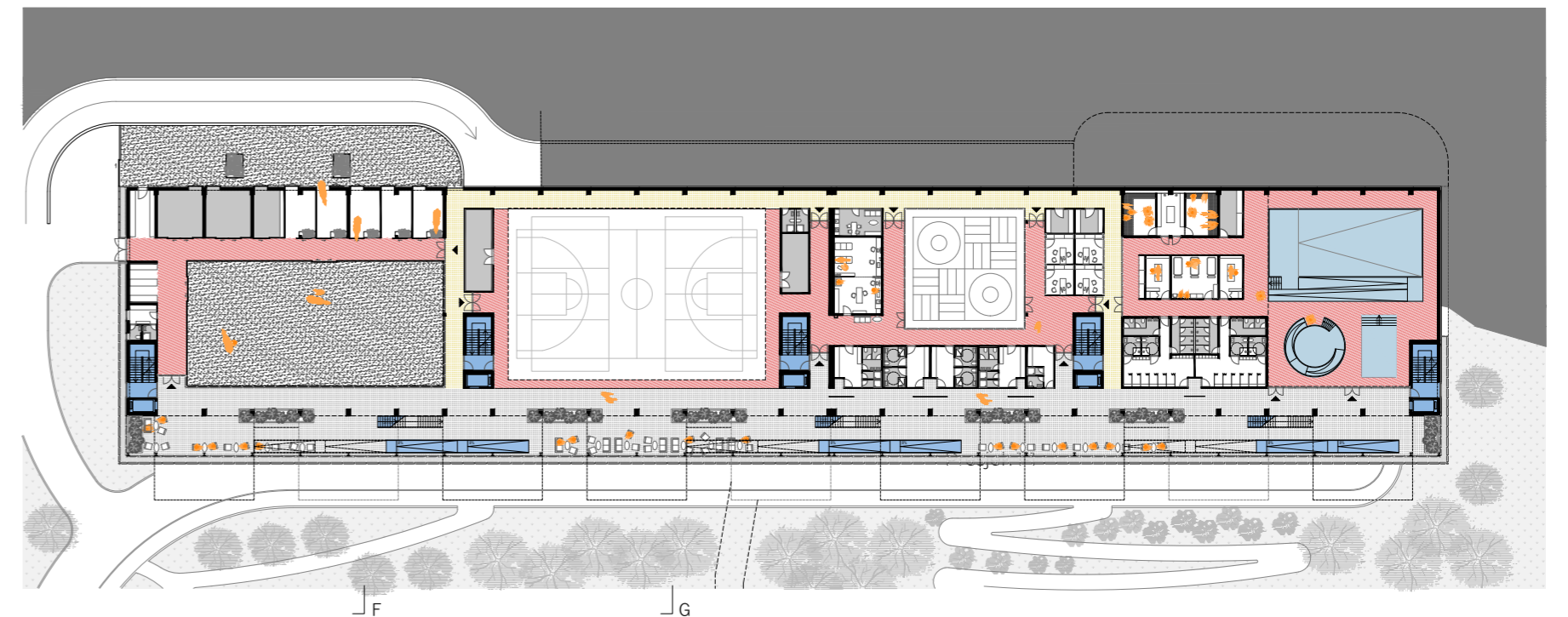

TLOCRT PRIZEMLJA

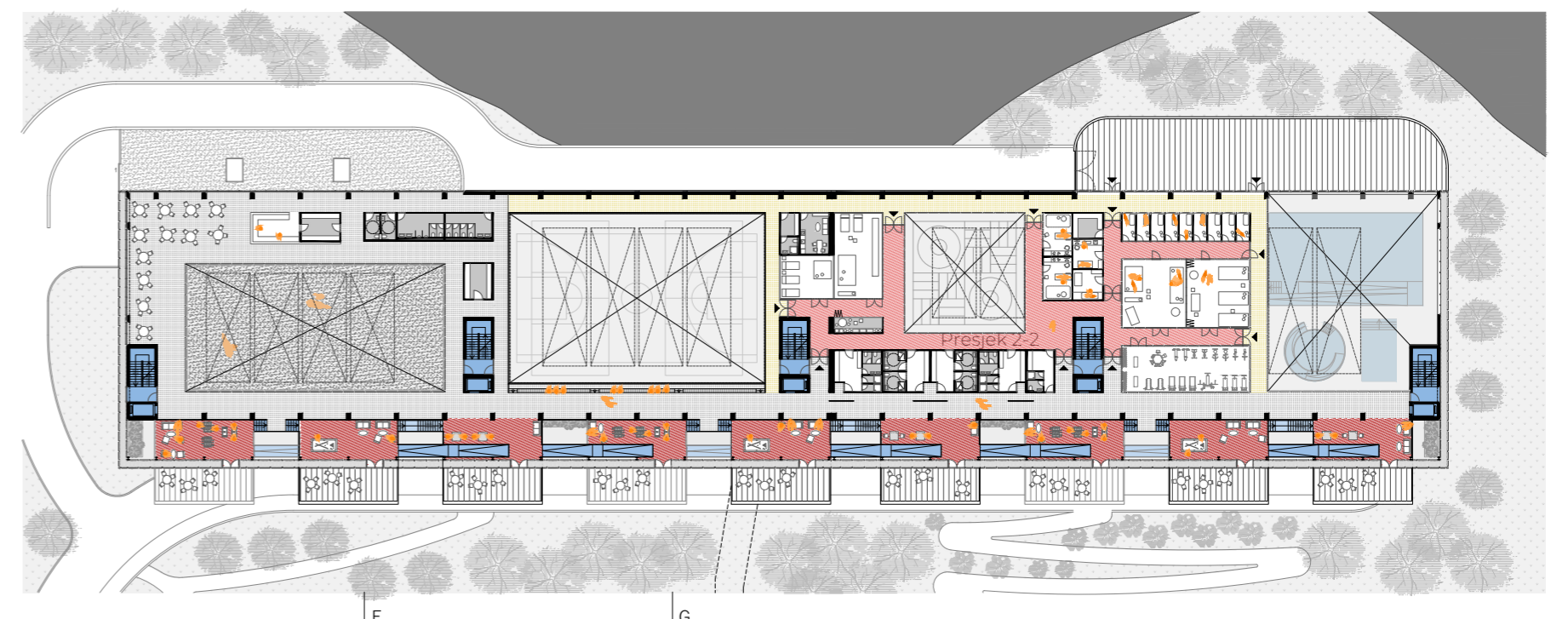

TLOCRT KATA



PRESJEK H-H

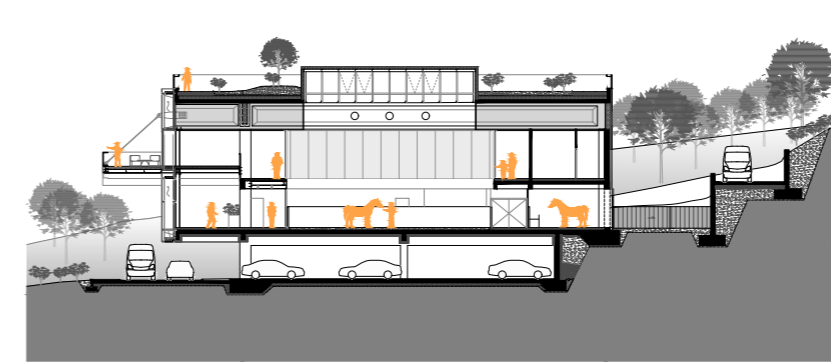

PRESJEK F-F

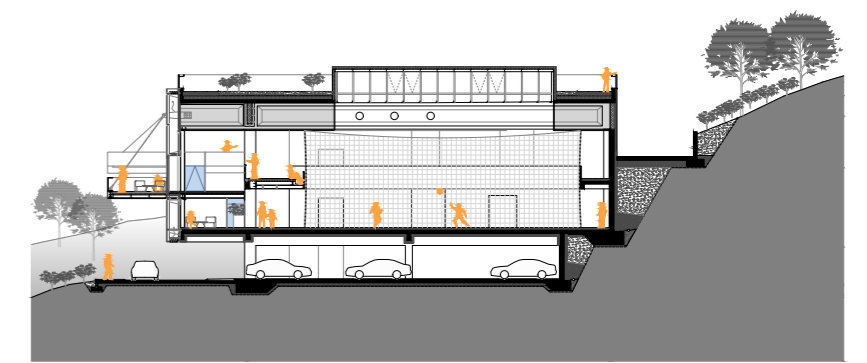

PRESJEK G-G

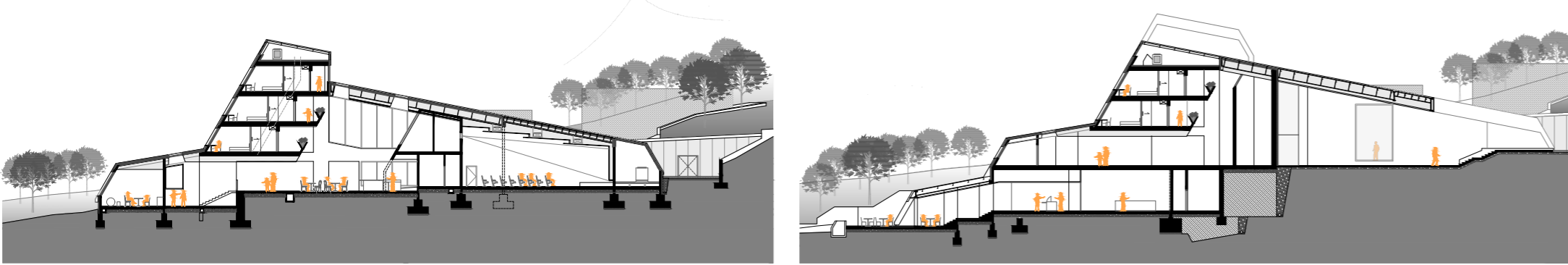

PRESJEK A-A

PRESJEK B-B

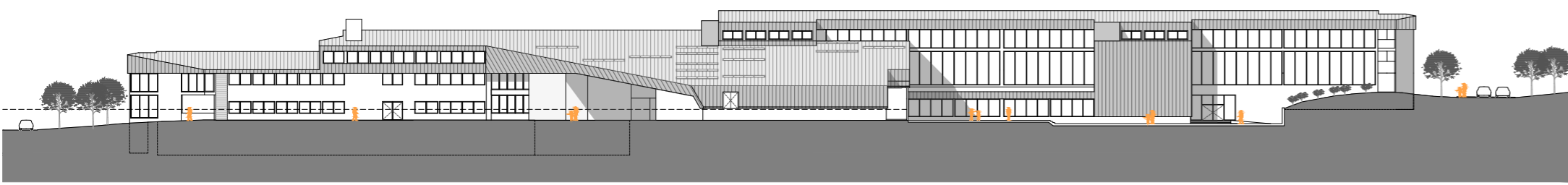

ISTOČNO PROČELJE POSTOJEĆEG OBJEKTA

IME I PREZIME:

NIKOLA GRDEN

NASLOV DIPLOMSKOG RADA:

REHABILITACIJSKI CENTAR KUMROVEC

AKADEMSKA GODINA:

2024./2025.

MENTOR:

prof.art. TOMA PLEJIĆ

KOMENTOR:

dr.sc. SANJA MATIJEVIĆ BARČOT

KONZULTANT:

dr.sc. BORIS TROGRLIĆ

Tema ovoga rada je prenamjena, sada zapuštene, bivše Političke škole SKJ u Kumrovcu, s ciljem da se uvođenjem nove namjene objekt može aktivirati i sa korištenjem sačuvati od daljnjeg propadanja te doprinijeti razvoju lokalne zajednice. Planirana namjena je centar za edukaciju i rehabilitaciju djece sa poteškoćama u razvoju i mladih, namijenjen za povremeno, dnevno i trajnije korištenje. Na lokaciji koja pruža boravak, pridonosi blagostanju i liječenje u mirnom, tihom, izdvojenom i ugodnom ambijentu, sa vizurama na zelene brežuljke u svim smjerovima i dolinu.

U postojećem objektu su smješteni svi potrebni osnovni sadržaji u pogledu smještaju korisnika, provođenju rehabilitacijskih programa te pratećih prostorija. U sklopu centra smještaju se i dodatni sadržaji većeg mjerila, u cilju stvaranja centra sa najširim ponudom aktivnosti, terapija, te edukacijskih i rehabilitacijskih programa, koji će biti smješteni na vanjskim površinama te u novom objektu koji se pridodaje. Ideja je stvaranje objekta koji ne narušava postojeće, već ima primarnu funkciju da ga nadopunjuje. U smislu koncepcije novoga objekta, nastojanje nije imitirati oblikovne elemente postojećega, niti je cilj stvoriti objekt koji se natječe, već se stvara objekt koji se kontrastno odnosi prema postojećem. S tim ciljem, novi volumen se smješta istočno od postojećeg, odnosno iz perspektive javnosti koja pristupa objektu sa zapada, novi objekt se smješta u pozadinu, kako bi inicijalna interakcija bila sa bivšom školom. Novi objekt prati teren, tako da je izmaknuti i pozicionirani na višoj koti, kako bi se omogućio panoramski pogled iz interijera, preko krova postojeće škole i također se nastoji uklopiti u krajolik sa oblikovanjem i materijalizacijom, koja pruža transparentnost i lakoću objekta, te osigurava i refleksiju okolne prirode.

